Mitteilungsblatt Bad Ditzenbach

Diese Ausgabe erscheint auch online

Ortsteile Auendorf
Bad Ditzenbach, Gosbach
Donnerstag, 27. September 2018
38. Jahrgang · Nummer 39

Redaktionsschluss

Wegen des kommenden **Feiertages Tag der Deutschen Einheit** ändert sich der **Redaktionsschluss** für das Mitteilungsblatt wie folgt:

Für KW 40:
am **Montag, 1. Oktober 2018, 12.00 Uhr**

Wir bitten um Verständnis, dass nach Redaktionsschluss keine Beiträge mehr angenommen werden können.

Der Verlag

Amtliche Bekanntmachungen

Gemeinde Bad Ditzenbach
Bürgerbüro mit Postagentur
Hauptstraße 40
73342 Bad Ditzenbach

Öffnungszeiten

Montag bis Freitag	09.00 Uhr bis 12.00 Uhr
Montag	14.00 Uhr bis 17.00 Uhr
Mittwoch	14.00 Uhr bis 18.00 Uhr
Freitag	14.00 Uhr bis 17.00 Uhr
Samstag	10.00 Uhr bis 12.00 Uhr

Telefon: 07334 9601-0
Fax: 07334 9601-30

info@badditzenbach.de
www.badditzenbach.de

Wochenmarkt

Lokale Agenda
Bad Ditzenbach

Treffen – Schwätzen – Kaufen
Besuchen Sie unseren Wochenmarkt
jeden **Mittwoch von 14 Uhr bis 18 Uhr** auf
dem **Thermalbadparkplatz**

Impressum:
Herausgeber: Gemeindeverwaltung Bad Ditzenbach, Hauptstraße 40, 73342 Bad Ditzenbach,
Druck und Verlag: NUSSBAUM *MEDIEN* Uhingen GmbH & Co. KG, Ludwigstraße 3, 73061 Ebersbach an der Fils, Telefon 07163 1209-500, www.nussbaum-medien.de
Anzeigenverkauf: Tel. 07163 1209-500, uhingen@nussbaum-medien.de
Verantwortlich für den amtlichen Teil, alle sonstigen Verlautbarungen und Mitteilungen: Bürgermeister Herbert Juhn oder sein Vertreter im Amt; für „Was sonst noch interessiert" und den Anzeigenteil: Klaus Nussbaum, Ludwigstraße 3, 73061 Ebersbach an der Fils.
Vertrieb (Abonnement und Zustellung): G.S. Vertriebs GmbH, Josef-Beyerle-Straße 2, 71263 Weil der Stadt, Tel. 07033 6924-0, E-Mail: info@gsvertrieb.de, Internet: www.gsvertrieb.de
Erscheinung: Das Mitteilungsblatt erscheint i. d. R. wöchentlich am Donnerstag (an Feiertagen am vorhergehenden Werktag), mindestens 46 Ausgaben pro Jahr.

Altpapiersammlung am 29. September 2018 in Bad Ditzenbach, Gosbach und Auendorf

In Bad Ditzenbach, Gosbach und Auendorf wird das Altpapier durch örtliche Vereine zwischen 8.00 - 12.00 Uhr gesammelt.
Stellen Sie bitte das Altpapier gut gebündelt vor Ihrem Gebäude bereit.
Gesammelt werden Zeitungen, Zeitschriften, Prospekte, etc. sowie Verkaufsverpackungen aus Pappe. Das Material bitte flachgelegt und gut gebündelt bereitstellen.
Gewerbliche Altpapiere wie Büropapiere und Transportverpackungen können bei der Sammlung nicht berücksichtigt werden.

Sammlung

in Bad Ditzenbach:	Jugendraum Bad Ditzenbach e.V. und Malteser Hilfsdienst e.V.
in Gosbach:	Schützengesellschaft 1613 Gosbach e. V.
in Auendorf:	Gansloser Hommelhenker e.V.

Beflaggung

Aus Anlass des **Tages der Deutschen Einheit am 3. Oktober 2018** erfolgt in allen drei Ortsteilen unserer Gemeinde eine Beflaggung der öffentlichen Dienstgebäude.

Einladung

zu einer Sitzung des Gemeinderates am 4. Oktober 2018 um 19:30 Uhr im Sitzungssaal des Rathauses in Bad Ditzenbach

Tagesordnung:

1. Eröffnung und Begrüßung
2. Bericht aus der Tätigkeit der Polizei – Darstellung der Sicherheitslage
3. Gewerbegebiet Sänder-Nord – Vorstellung der Erschließungsplanung, Ausschreibungsbeschluss und öffentliche Widmung der Straße
4. Teilnahme an der Fairtrade-Town-Kampagne und Bewerbung der Gemeinde Bad Ditzenbach als Fairtrade-Town
5. Anschlussunterbringung in der Badstraße
6. Änderung der Familienförderrichtlinien der Gemeinde Bad Ditzenbach
7. Zielabweichungsverfahren Windpark „Hohenstadt" (GP-27) im Landkreis Göppingen
   - Antrag des Landratsamtes Göppingen auf Zulassung einer Zielabweichung gem. § 6 Abs. 2 Raumordnungsgesetz (ROG) i.V.m. § 24 Landesplanungsgesetz (LplG)
   - Antrag auf Anordnung der sofortigen Vollziehung des Zielabweichungsbescheids
8. Bauanträge
8.1. Umnutzung von Kellerräumen im Wohnhaus Hiltentalstraße Flst. Nr. 3120 in Gosbach in einen Verarbeitungs- und Zerlegeraum, einen Verkaufsraum für Fleisch- und Wurstwaren und eine Umkleide
9. Bekanntgaben und Verschiedenes
10. Bekanntgabe der in nichtöffentlicher Sitzung gefassten Beschlüsse
11. Anfragen und Anregungen der Gemeinderäte
12. Frageviertelstunde

Herbert Juhn
Bürgermeister

Standesamtliche Nachrichten

Eheschließungen:
Korrektur:
27.07.2018
Frau Sabine Wilke geb. Zankl und Herr Alexander Wilke, Schillerstraße 34 in 73342 Bad Ditzenbach

22.09.2018
Frau Franziska Lahr geb. Herrmann und Herr Patrick Lahr, Schubartstraße 5 in 73342 Bad Ditzenbach

Geburten:
10.09.2018
Henri Johannes Mutze
Sohn der Julia Mutze geb. Marx und des Bernhard Mutze

Fundsachen

braunes Lederarmband
Schlüssel für Fahrradschloss

Grüngutplatz des Landkreises

Information zur Anlieferung
- Anlieferung von Baum- und Strauchschnitt, Gras, sonstigen Gartenabfällen und Wurzelstöcken aus Privathaushalten;
- Kontrolle des angelieferten Materials

Bad Ditzenbach-Gosbach
Standort:
auf der ehemaligen Deponie Krähensteig

Öffnungszeiten

Zeitraum	Wochentage	Uhrzeiten
April bis Oktober	Dienstag und Donnerstag	14:00-18:00
	Samstag	13:00-18:00
November	Dienstag und Donnerstag	14:00-17:00
	Samstag	13:00-17:00
Dezember - März	Samstag	12:00-16:00
Deggingen		
April bis Oktober	Mittwoch und Freitag	14:00-18:00
	Samstag	09:00-18:00
November	Mittwoch und Freitag	14:00-17:00
	Samstag	09:00-17:00
Dezember bis März	Samstag	12:00-16:00

Landwirte aus Deggingen, Bad Überkingen und Bad Ditzenbach können Baumschnitt anliefern.

Workshop zur Erstellung einer Digitalisierungsstrategie

Zu den Kernaufgaben der Kommunen zählt die Gestaltung der Zukunft. Wie sieht die Entwicklung der Städte und Gemeinden aus? Wie wollen wir in Zukunft leben? WelcheMöglichkeiten und Perspektiven haben insbesondere junge Leute im Ort? Wie kann die Digitalisierung für das Zusammenleben der Menschen und für die Zukunft der Unternehmen genutzt werden? Diesen Fragen geht die Zukunftskonferenz nach. Sie ist der Startpunkt für eine Digitalisierungsstrategie.
Der Verband Region Schwäbische Alb lädt alle Bürgerinnen und Bürger

am Freitag, 28. September 2018
ab 17.00 Uhr
in die Merklinger Gemeindehalle

zur „Zukunftskonferenz Digitalisierung" unter dem Motto „Zukunft ist das, was wir daraus machen" ein. Wir wollen im Verbandsgebiet die Chancen der Digitalisierung nutzen und die Risiken minimieren.Ziel wird es sein, das Bewusstsein für die Chancen der Digitalisierung zu schaffen.
Nach einer kleinen Einführung mit Input können alle Teilnehmerinnen und Teilnehmer aktiv mitarbeiten. Die Konferenz steht am Anfang eines Veränderungsprozesses bzw. der Entwicklung einer digitalen Strategie und soll alle Beteiligten die Gelegenheit geben, sich über den Wandel zu informieren, sich einzubringen und Engagement an der Gestaltung der Zukunft des Ortes zu zeigen. Es werden verschiedene Lebensbereiche, wie beispielsweise Mobilität, Bildung, Energie oder Handel aufgegriffen und in Kleingruppen diskutiert. Diese wichtigen Impulse aus den Kleingruppen fließen in die Erarbeitung der Digitalisierungsstrategie ein.
Bei Interesse an der Teilnahme freuen wir uns über Ihre formlose Anmeldung per E-Mail **(KFrattigiani@laichingen.de)** oder Telefon (07333/85-11).

Für den Workshop haben wir folgenden Ablauf vorgesehen:

Moderation
Franz-Reinhard Habbel

Gemeinsame Begrüßung
Bürgermeister Sven Kneipp, Gemeinde Merklingen
Bürgermeister Klaus Kaufmann, Stadt Laichingen
(Vorsitzender des Zweckverbands Verband Region Schwäbische Alb)

Einführung
Fabian Müller, Geschäftsführer Gt-service GmbH

Ziele der Zukunftskonferenz / Ist-Analyse
Christopher Heck, Referent Gt-service GmbH

Keynote
Einblicke in die Welt von morgen –
Was bedeutet das für die Kommunen?
Franz-Reinhard Habbel, Publizist (ehm. Sprecher und Beigeordneter DStGB; Experte des kommunalen digitalen Wandels

Keynote
Einfach machen – Ein best practice Beispiel für lokale und regionale Akteure
Verband Erzeuger Erneuerbarer Energien (VEEE) e.V. (Rolf Böhringer)
ASYS Automatisierungstechnik GmbH (Klaus Mang)

Themen-Café „Zukunft in der Region Laichinger Alb – Oberes Filstal"
(an Tischen werden in Kleingruppen ausgewählte Themen diskutiert)

Kommunikations-Pause zum Austausch
Auswertung Themen-Café (im Plenum)

Stimmungsbild der Teilnehmer über Lebensbereiche/Themen

Diskussionsrunde „Wir gestalten unsere Region"
Moderation: Franz-Reinhard Habbel
Bürgermeister Bernd Mangold, Berghülen
Hauptgeschäftsführer Otto Sälzle, IHK Ulm
Vorstandsvorsitzender Ralf Schiffbauer,
Volksbank Laichinger Alb
Geschäftsführer Klaus Mang,
ASYS Automatisierungstechnik GmbH
Geschäftsführer Bernd Meffle,
Bernd Meffle GmbH Kunststoffverarbeitung
Geschäftsführer Hans-Werner Groß,
Wäschekrone GmbH & Co. KG
CFO Tobias Kälberer,
Grüner Systemtechnik GmbH & Co. KG

Wie geht's weiter?
Franz-Reinhard Habbel

Aus dem Rathaus

Verabschiedung Frau Darcis

Frau Rosemarie Darcis, langjährige Verwaltungsangestellte im Tourismus- und Kulturbüro sowie Schulsekretärin in den beiden Grundschulen, tritt zum 1. November 2018 in den Ruhestand ein.
Im Rahmen einer kleinen Feier im Haus des Gastes wurde sie am 17. September 2018 von BM Herbert Juhn in den bevorstehenden Ruhestand verabschiedet.
Frau Darcis trat ihren Dienst bei der Gemeinde am 7. April 2000 zunächst als Aushilfe im Tourismus- und Kulturbüro an. Ab dem 1. August 2000 wurde sie dann, befristet bis 28. Februar 2001, als Elternzeitvertretung für das Bürgerbüro angestellt.

Im Anschluss daran wurde Frau Darcis mit 50 % unbefristet für das Tourismus- und Kulturbüro eingestellt.
Seit 1. Oktober 2007 war Frau Darcis auch als Schulsekretärin für die beiden Grundschulen tätig.
Bürgermeister Herbert Juhn bedankte sich bei Frau Darcis für ihre langjährige Treue und Verbundenheit zur Gemeinde. Sie habe ihre Tätigkeit stets sehr zuverlässig und gewissenhaft durchgeführt und sei deshalb auch sehr beliebt und geschätzt gewesen bei den Kolleginnen im Haus des Gastes, den Lehrerinnen und Lehrern, den Schülerinnen und Schülern, aber auch bei der Bevölkerung.
Er wünschte der angehenden Ruheständlerin viel Glück, Gesundheit und die Fähigkeit, auch Abstand zu gewinnen. In Würdigung ihrer Verdienste um das Gemeinwohl übergab ihr Bürgermeister Juhn ein Geschenk und einen Blumenstrauß. Wir wünschen Frau Rosemarie Darcis auch auf diesem Wege nochmals alles Gute für den wohlverdienten Ruhestand.

Schulsekretariat der Ulrich-Schiegg-Schule in Gosbach

Zum 1. Oktober 2018 wird Frau Claudia Eberhardt das Schulsekretariat der Ulrich-Schiegg-Schule in Gosbach übernehmen. Frau Rosemarie Darcis, die bisher als Schulsekretärin tätig war, wird zum 1. November 2018 in Rente gehen.
Frau Eberhardt, die bisher schon die Schulkinder im Rahmen der Verlässlichen Grundschule in Gosbach mitbetreut, wird diese Tätigkeit auch weiterhin ausüben. Sie wird auch weiterhin als Familienbesucherin tätig sein. Wir wünschen Frau Eberhardt viel Freude bei ihrer neuen Tätigkeit.

Schulsekretariat der Hiltenburgschule in Bad Ditzenbach

Zum 1. Oktober 2018 wird Frau Michaela Wietfeld das Schulsekretariat der Hiltenburgschule in Bad Ditzenbach übernehmen. Frau Rosemarie Darcis, die bisher als Schulsekretärin tätig war, wird zum 1. November 2018 in Rente gehen.
Wir wünschen Frau Wietfeld viel Freude bei ihrer neuen Tätigkeit.

Deutsche Rentenversicherung

Neue Telefonnummer für die Terminvereinbarung bei der Deutschen Rentenversicherung, Dienststellen Stuttgart und Göppingen sowie für die Beratungssprechtage.
Terminvereinbarungsnummer: 0711 848 30300

Energieagentur Landkreis Göppingen

ENERGIEAGENTUR LANDKREIS GÖPPINGEN

EWärmeG – Das Erneuerbare-Wärme-Gesetz (EWärmeG)

soll dazu beitragen, den Anteil erneuerbarer Energien an der Wärmeversorgung deutlich zu erhöhen.

Seit dem 1. Januar 2010 sind daher Eigentümer bestehender Wohngebäude beim **Tausch ihrer Heizungsanlage** dazu verpflichtet, erneuerbare Energien einzusetzen. Doch welche der zahlreichen Technologien zur regenerativen Wärmeerzeugung eignet sich optimal für Ihr Gebäude? Mit Hilfe einer kostenlosen Energieberatung gelingt es Ihnen, Licht in den Gesetzes- und Förderdschungel zu bekommen. Für Interessierte besteht die Möglichkeit einer solchen Erstberatung in Ihrem Rathaus oder bei der Energieagentur Göppingen. Zur Terminvereinbarung melden Sie sich telefonisch bei der Energieagentur.

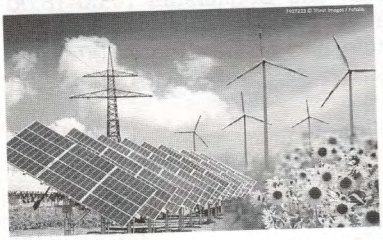

EnEV – Die Energieeinsparverordnung (EnEV) soll dazu beitragen, bis 2050 einen nahezu klimaneutralen Gebäudebestand zu erreichen. Die Verordnung legt daher Standardanforderungen an den Energieverbrauch von Neubauten fest. Weiterhin sieht die Verordnung unter bestimmten Umständen (Heizkessel älter als 1985 bzw. älter als 30 Jahre) den **Austausch alter Heizkessel** vor. Nicht betroffen sind dabei neben weiteren Ausnahmen Brennwertkessel und Niedertemperaturkessel sowie Anlagen mit einer Nennleistung größer als 400 kW. Bei Fragen zu gesetzlichen Bestimmungen und **Fördermöglichkeiten** informiert Sie die Energieagentur Landkreis Göppingen gerne. Es besteht auch die Möglichkeit, sich vor Ort im Rahmen eines Gebäudechecks über die zahlreichen Möglichkeiten zur energetischen Sanierung gezielt beraten zu lassen. Sollten wir Ihr Interesse geweckt haben, stehen wir Ihnen gerne jederzeit telefonisch oder per Mail zur Verfügung.
Die Energieagentur steht Ihnen für sämtliche Energiefragen zur Verfügung:
Bahnhofstraße 7, 73033 Göppingen
Telefon: 07161 651 650 0
Fax: 07161 651 650 9
E-Mail energieagentur@landkreis-goeppingen.de
www.klimaschutz-goeppingen.de

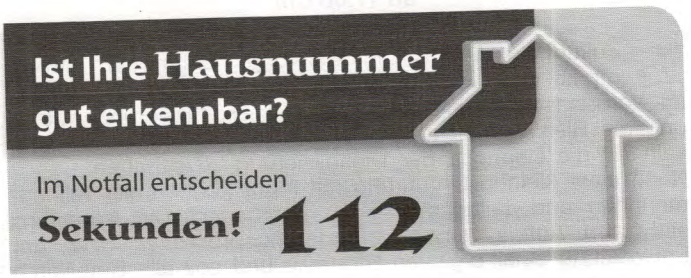

Gemeinde Bad Ditzenbach
Landkreis Göppingen

Die Gemeinde Bad Ditzenbach (ca. 3.700 Einwohner) sucht für ihren Mühlenkindergarten in Bad Ditzenbach zum frühestmöglichen Zeitpunkt

eine pädagogische Fachkraft
in Vollzeit, unbefristet

für den Kindergartenbereich.

Wir wünschen uns von Ihnen
- einen wertschätzenden und individuellen Umgang mit Kindern
- Kreativität und Einsatzfreude
- vertrauensvolle Zusammenarbeit mit Eltern und Kolleginnen
- Freude an Weiterbildung

Unser pädagogischer Ansatz
Wir richten uns nach den Zielen des Situationsorientierten Ansatzes aus. Die konkrete Lebenswirklichkeit des jeweiligen Kindes ist der Ansatzpunkt für unsere fördernde und begleitende pädagogische Arbeit. Durch gezieltes Beobachten können wir die aktuellen Lebenssituationen, Bedürfnisse und Fragen der Kinder berücksichtigen und einfühlsam darauf eingehen. Daraus ergeben sich Methoden und Inhalte, die wir bei den Kindern einsetzen, um sie ganzheitlich zu unterstützen.
Durch die Teilöffnung der Einrichtung können sich zu abgestimmten Zeiten Kinder aller Gruppen und Altersstufen begegnen und gemeinsame Projekte, sowie Feste gestalten und erleben.

Wir bieten Ihnen
- einen attraktiven Arbeitsplatz mit lebendiger und abwechslungsreicher Tätigkeit
- ein dynamisches und engagiertes Team
- aufgeweckte und kreative Kinder
- regelmäßige kompetente Fortbildungen, sowohl individuell als auch gemeinsam im Team
- den Arbeitsplatz, den Sie sich schon immer gewünscht haben!

Die Gemeinde Bad Ditzenbach plant derzeit einen Kindergarten-Neubau.

Wir freuen uns auf Ihre Bewerbung und stehen für Nachfragen gerne zur Verfügung.
Für den Kindergarten, Frau Klein (Tel. 07334 / 3290)
Für die Gemeindeverwaltung, Frau Rosenberger (Tel. 07334 / 9601-16)

Die Vergütung erfolgt nach dem Tarifvertrag für den öffentlichen Dienst, Sozial- und Erziehungsdienst.

Ihre Bewerbung richten Sie bitte mit den üblichen Unterlagen **bis spätestens 5. Oktober 2018** an die Gemeinde Bad Ditzenbach, Hauptstraße 40, 73342 Bad Ditzenbach oder per E-Mail an
a.rosenberger@badditzenbach.de

Bitte beachten Sie, dass die Bewerbungsunterlagen nach Abschluss des Bewerbungsverfahrens vernichtet werden.

NOTDIENSTE

Ärztlicher Sonntagsdienst

Allgemeiner Notfalldienst 116117
Zentrale Notfallpraxen in der Helfensteinklinik Geislingen und Klinik am Eichert Göppingen Samstag, Sonntag, feiertags 8-22 Uhr

Zentrale Notfallpraxis für Kinder
Telefon 0180 607 1611
Klinik am Eichert, Göppingen
Eichertstraße 3, 73035 Göppingen
Samstag, Sonntag, feiertags 8-22 Uhr

Zahnärztlicher Sonntagsdienst
Den zahnärztlichen Notfalldienst an Wochenenden und Feiertagen können Sie zentral über den Anrufbeantworter der Kassenzahnärztlichen Vereinigung Stuttgart unter der Rufnummer **0711 7877766** erfragen.

Apotheken-Notdienst
Donnerstag, 27.09.2018: Johannes-Apotheke Gingen
Tel.: 07162 - 86 26, Bahnhofstr. 24
Freitag, 28.09.2018: Cosmas-Apotheke Kuchen
Tel.: 07331 - 8 21 11, Bahnhofstr. 30, 73329 Kuchen
Samstag, 29.09.2018: Bahnhof-Apotheke Geislingen
Tel.: 07331 - 4 17 47, Bahnhofstr. 57,
Sonntag, 30.09.2018: Lonetal-Apotheke Amstetten
Tel.: 07331 - 9 78 10, Hauptstr. 103
Montag, 01.10.2018: Wölk-Apotheke Geislingen
Tel.: 07331 - 6 32 44, Stuttgarter Str. 100
Dienstag, 02.10.2018: Bad-Apotheke Überkingen
Tel.: 07331 - 6 48 48, Otto-Neidhart-Platz 2
Mittwoch, 03.10.2018: Stern-Apotheke Geislingen
Tel.: 07331 - 6 45 79, Tälesbahnstr. 2
Donnerstag, 04.10.2018: Wölk-Apotheke Geislingen
Tel.: 07331 - 6 32 44, Stuttgarter Str. 100

Wochen-, Sonn- und Feiertage von 8.30 Uhr bis nächsten Morgen 8.30 Uhr. Samstags von 12.30 Uhr bis sonntagmorgens 8.30 Uhr.

Es können sich kurzfristige Änderungen im Notfalldienstplan ergeben - bitte beachten Sie die tägliche Veröffentlichung in der Geislinger Zeitung.

Wichtiges auf einen Blick
Im Notfall stehen Sie nie alleine da.
Hier können Sie entsprechend Hilfe anfordern:

Notarzt
Deutsches Rotes Kreuz Geislingen an der Steige
Rettungsdienst **Notruf: 112**

Deutsches Rotes Kreuz
Rettungsdienst und Krankentransport
(rund um die Uhr) **Telefon: 07161 19222**

Polizei
Polizeiposten Deggingen, Kaplaneigasse 8, Deggingen
Telefon: 07334 924990 **Notruf: 110**

Feuerwehr
Feuerwehrkommandant Michael Ziegelin,
Krügerstraße 29/1, Bad Ditzenbach-Auendorf
Telefon: 07334 9219724 **Notruf: 112**

Tierärztlicher Notfalldienst
(nur Kleintiere)
29.09. (08:00 Uhr) - 01.10. (08:00 Uhr)
Tierarzt Grün, Reichenhardtstr. 11, 73098 Rechberghausen,
Tel. 07161-53011
Sprechzeiten: 11 - 12 Uhr und 16 - 17 Uhr

Feuerwehrgerätehaus, Helfensteinstraße 18,
Bad Ditzenbach **Telefon: 07334 921141, Fax: 07334 921142**

Feuerwehrgerätehaus, Talstraße 2, Bad Ditzenbach-Auendorf

Stromversorgung
Alb-Elektrizitätswerk Energieversorgung, Albwerk GmbH & Co. KG, Eybstraße 98 - 100, 73312 Geislingen/Steige
Störungsnummer: **07331 209-777**

Wasserversorgung
Gemeinde Bad Ditzenbach, Hauptstraße 40,
Bad Ditzenbach, **Telefon: 07334 9601-0**
(nach Dienstschluss: Wasserwärter Herr Eitel, **Mobil: 0178 4811932)**

Elektro-Notdienst der Innung Göppingen
Telefon 07161 500506

Frauen- und Kinderhilfe Göppingen e.V.

Haus für misshandelte Frauen und deren Kinder; Aufnahme und Beratung, Tel. 07161 72769, Postfach 426

Erreichbarkeit des Frauenhauses Göppingen

Montag - Donnerstag	von 8.15 bis 16.00 Uhr
Freitag	von 8.15 bis 12.30 Uhr

Sozialstation Oberes Filstal
- Ihr Partner in der Pflege -

Telefon: 07334 8989, Pflegedienstleitung: Herr Ulrich Kausch, Am Park 9 in 73326 Deggingen
Mail: sozialstation-deggingen@t-online.de
Homepage: www.sozialstation-deggingen.de

Bürozeiten:
Montag - Freitag 8 - 12 Uhr und nach Vereinbarung

Wochenend-/Feiertagsdienste:
Für Notfälle/Nachrichten steht ein Anrufbeantworter zur Verfügung, der regelmäßig abgehört wird.

Leistungsangebote:
- Häusliche Kranken- und Altenpflege
- Palliativ-Pflege
- Wundmanagement
- Fußpflege und Reflexzonenmassage
- Verhinderungspflege (Vertretung von pflegenden Angehörigen)
- Hauswirtschaftliche Versorgung
- Nachbarschaftshilfe (u.a. Begleitungen bei Spaziergängen, Einkaufen etc.)
- 24 Stunden Rufbereitschaft
- Krankenpflegekurse für pflegende Angehörige
- Pflegeberatung
- Grundversorgung Betreutes Wohnen
- Tagespflege
- Essen auf Rädern

Gerne senden wir Ihnen auch unser Prospektmaterial zu.

Wir sind Vertragspartner aller Kranken- und Pflegekassen.

Sie erhalten gerne von uns individuelle und kompetente Beratung in allen Fragen der häuslichen Pflege. Außerdem erhalten Sie von uns Informationen über die verschiedenen Leistungen der Kranken- und Pflegeversicherung sowie Hilfe bei deren Beantragung.

PFLEGE STÜTZPUNKT BADEN-WÜRTTEMBERG LANDKREIS GÖPPINGEN

Neutrale, umfassende, individuelle und kostenlose Beratung rund um das Thema Pflegebedürftigkeit und Betreuung.

Sprechzeiten:
Mo. - Do. 9.00 - 12.30 Uhr, Mo., Di., Do. 14.00 - 15.00 Uhr

Landratsamt Göppingen, Lorcher Str. 6, 73033 Göppingen
Tel.: 07161 202-9110, Fax: 07161 202-9115
E-Mail: pflegestuetzpunkt@landkreis-goeppingen.de
Internet: www.psp-gp.de

Global denken, lokal handeln!

Bad Ditzenbach macht sich auf den Weg zur Fairtrade-Gemeinde.

Am Freitag, 14. September 2018 verwandelte sich der Ratssaal im Rathaus Bad Ditzenbach in eine Genussmeile vielfältiger fair/regionaler Produkte.

In seiner Begrüßung lobte Bürgermeister Juhn das große regionale Angebot in der Gemeinde, das an diesem Abend zur Verkostung für die Besucher in fantasievoller Präsentation bereitgestellt wurde. Heute Abend stehen wir vor der Frage, fährt er fort, wie es uns gelingen kann, den fairen Handel der Produkte vom Süden unserer Erde mit dem regionalen Angebot in Einklang zu bringen. Obwohl wir in unseren Breitengraden Kaffee, Tee, Südfrüchte usw. nicht anbauen können, stehen sie täglich auf unserem Speiseplan.

Frau Lamparter ergänzt: „Es darf uns nicht gleichgültig sein, unter welchen Bedingungen diese Produkte den Weg auf unsere Teller gefunden haben." Sie erinnert daran, dass in der Fairen Woche 2018, die derzeit bundesweit durchgeführt wird, das Thema: **„Gemeinsam für ein gutes Klima"** im Mittelpunkt steht. Wir fordern für unsere Beschäftigten in Europa verträgliche Arbeitsbedingungen, dann kann es uns nicht gleichgültig sein, wenn Produkte unseres täglichen Bedarfs aus Lateinamerika, Afrika und Asien unter menschenunwürdigen Bedingungen produziert werden.

Global denken, lokal handeln! Unter dieser Überschrift erläuterte Frau Mayer, die Referentin von Fairtrade Deutschland, allen Anwesenden, wie es uns gemeinsam gelingen kann, diese Herausforderung anzugehen und die Gemeinde bei der **Kampagne FAIRTRADE TOWN** zu unterstützen.

Sie erklärt in Wort und Bild, wofür das Fairtrade Siegel steht:
1. Stabile Mindestpreise
2. Fairtrade-Prämie
3. Mitbestimmung im Fairtrade-System international
4. Langfristige Handelsbeziehungen
5. Fairtrade-Standards definieren „Spielregeln" des fairen Handels
6. Umweltschutz und Klima
7. Schutz von Kinderrechten
8. Maximaler Fairtrade-Anteil
9. Rückverfolgbarkeit der Lieferkette

Die Umsatzkurve der fair gesiegelten Produkte geht steil nach oben. 2016 wurden in Deutschland erstmalig faire Produkte im Wert von über einer Milliarde Euro verkauft. Dazu trägt hauptsächlich der Umsatz in Supermärkten und Discountern bei.

Dank der breiten zivilgesellschaftlichen Unterstützung ist das Bewusstsein für „Nachhaltigkeit" inzwischen gesellschaftlich verankert. Bad Ditzenbach will hierbei mitwirken und Verantwortung zeigen.

Die **Fairtrade-Town-Kampagne** ist ein Startschuss für ein faires, nachhaltiges Engagement mit vielen verschiedenen Facetten.

Damit die Gemeinde als Fairtrade Town zertifiziert werden kann, muss sie folgende Kriterien erfüllen:
- Gemeinderatsbeschluss zur Unterstützung des fairen Handels
- Steuerungsgruppe wird gebildet, um die Aktivitäten vor Ort zu koordinieren.
- Fairtrade-Produkte im Sortiment: In 2 Geschäften, Cafés, Restaurants und Kantinen werden mindestens 2 Produkte aus fairem Handel angeboten.
- In öffentlichen Einrichtungen werden 2 Fairtrade-Produkte verwendet (Rathaus, Schulen, Kirchen, Vereine). Darüber hinaus werden Bildungsaktivitäten durchgeführt
- Medien: Die Steuerungsgruppe betreibt Presse- und Öffentlichkeitsarbeit

Ein besonderes Highlight der Veranstaltung war die Gruppe „downstream". Die Gruppe absolvierte an diesem Abend ihren Auftritt als Premiere. Mit beschwingten Jazz-Standards unterhielten Sie die anwesenden Gäste aufs Feinste.

Akustik Gitarre: Jonas Daubenschütz und Jonas Weiß
Bass: Reinhard Weiß / Piano: Samuel Weiss / Solo Saxophon: Tom Beisenwenger

Vielfalt beim „Markt der Möglichkeiten"
Beim **„fair-regionalen Markt der Möglichkeiten"** wurden viele Produkte präsentiert – zum Beispiel Schokolade, Kaffee, Kekse, Bananen, Nudeln, Mehl, Milch, Tee, Apfelsaft, Brötchen, Ziegenfrischkäse und Hägenmark.
Es beteiligten sich folgende Händler, Gastronomen und Vereine:
- aus Gosbach: Landwirtschaftlicher Betrieb Göser, FTSV-Vereinsgaststätte, Caféhaus Kalik, Obere Mühle, Gasthof Hirsch und Edeka-Markt.
- aus Bad Ditzenbach: FAIR-STAND, Café Köhler, Bäckerei Bäzner, Obst- und Gartenbauverein.
- aus Auendorf: Manufaktur Rösch.

Die Gemeindeverwaltung bedankt sich bei allen Beteiligten ganz herzlich. Sie haben durch ihr vielfältiges Engagement zum Gelingen des Abends einen wertvollen Beitrag geleistet.
Am 4. Oktober 2018 befasst sich der Bad Ditzenbacher Gemeinderat mit dem Thema „Fairtrade Town". Dann wird sich zeigen, ob die Gemeinde Bad Ditzenbach an der Kampagne teilnimmt.

B 466 bei Hausen und Bad Überkingen (Landkreis Göppingen)

Instandsetzungsarbeiten an der Filsbrücke bei Hausen
Halbseitige Sperrung der B 466 mit Ampelregelung bei Hausen ab Montag, 1. Oktober bis Anfang November 2018
Umleitung für LKWs mit Gesamtlänge von 18 Meter ab Montag, 1. Oktober bis Mitte Oktober 2018
An der B 466 werden bei Hausen an der 15 Meter langen Filsbrücke aus dem Jahre 1935 Instandsetzungsarbeiten durchgeführt. Die Oberflächen der Gehwegkappen werden überarbeitet und es werden neue Geländer montiert. Im Bauwerksbereich wird während den Instandsetzungsarbeiten eine halbseitige Fahrbahnsperrung mit einer Ampelschaltung eingerichtet. Die Brückenarbeiten können voraussichtlich bis Anfang November abgeschlossen werden.
In der Bauphase 1, vom 1. Oktober 2018 bis voraussichtlich 16. Oktober 2018, ist es für LKWs mit einer Gesamtlänge von 18 Meter nicht möglich, von der Hauptstraße in Hausen nach links auf die B 466 in Richtung Geislingen einzubiegen. Die betroffenen Fahrzeuge müssen deshalb die Straßen Lammgasse, Brunnenwiesen und Robert-Bosch-Straße nutzen. Aus diesem Grund werden Halteverbotsschilder in der Lammgasse und Einmündung Lammgasse/Hauptstraße aufgestellt. Das Regierungspräsidium Stuttgart bittet die betroffenen Verkehrsteilnehmer sowie die von der Umleitung betroffenen Anwohner um Verständnis für die unvermeidbaren Beeinträchtigungen.
Allgemeine Informationen über Straßenbaustellen im Land können dem Baustelleninformationssystem (BIS) des Landes Baden-Württemberg unter **www.baustellen-bw.de** entnommen werden.

Grünmassesammlung

Grünmassesammlung in allen drei Ortsteilen am **Freitag, den 5. Oktober 2018.**

Altpapiersammlung

Altpapiersammlung in allen drei Ortsteilen am **Samstag, den 29. Septmeber 2018.**

Lokale Agenda Bad Ditzenbach

Die gute Tat:

„Zu verschenken!"
Zum Wegwerfen zu schade, aber wohin mit dem guten Stück? Im Rathaus, Telefon 07334/9601-0, wird der Artikel kostenlos notiert und im nächsten Mitteilungsblatt mit Ihrer Telefonnummer veröffentlicht. Interessenten können sich dann direkt mit Ihnen in Verbindung setzen.

So erreichen Sie ohne große Mühe und Kosten, einfach in Form einer Tat, dass das gute Stück einen neuen Besitzer findet. Bitte geben Sie auf dem Rathaus Bescheid, wenn ein Artikel verschenkt wurde.

Sechseck-Vogelvoliere	07335/2002
4 Paar Metallhalterungen für Balkonblumenkästen	07334/3561
3-Sitzer-Sofa, 2 Einzelsessel, Stoffbezug Beige	0177/5140121

Freundeskreis Asyl Bad Ditzenbach

Du lebst nicht für dich allein auf Erden.
Johann Heinrich Pestalozzi (1746 - 1827),
Schweizer Pädagoge und Sozialreformer

Dank Ihnen waren wir, auch bei unserem dritten Marktcafé in diesem Jahr, am Ende fast bis auf den letzten Kuchenkrümel ausverkauft.

An alle, die dazu beigetragen haben, dass wir damit unsere Arbeit fortsetzen können. Wir freuen uns auch über Ihren Besuch bei uns im Treffpunkt Miteinander montags zwischen 15:30 und 18:00 Uhr.

http://www.badditzenbach.de/

Spielplatzinitiative Bad Ditzenbach

Herbstzeit – Ausmistzeit im Schuhschrank!
Wir sammeln weiter gebrauchte aber gut erhaltene Schuhe! Dank der zahlreichen Schuhspenden die bisher eingegangen sind, konnten wir schon über **400,- Euro Erlös** verbuchen. Schuhspenden können weiterhin im Rathaus Bad Ditzenbach während den Öffnungszeiten des Bürgerbüros in die blaue Tonne gelegt werden.

Wer größere Mengen an Schuhen spenden möchte, kann diese gerne auch selbst verschicken... ab einem Gewicht von 5 kg lassen wir gerne entsprechende Paketmarken per Mail zukommen.
Einfach eine kurze Info an: **spielplatzinitiative-bd@gmx.de**
Aktuell stimmen wir uns mit der Gemeinde über die weiteren Fortschritte an den jeweiligen Spielplätzen ab! Auch am Spielplatz Klingenbrunnen hat sich in den vergangenen Tagen einiges getan!

Vielen Dank an die tatkräftigen Helfer die uns beim Entfernen der Pflastersteine geholfen haben - und natürlich ein dickes Dankeschön an den Bauhof ... die beiden bereits aufgestellten Geräte sehen klasse aus!
Für den Spielplatz Mühlstraße haben wir uns mit der Gemeinde über den Aufbau eines Sonnensegels o.Ä. informiert. Auch wenn der Spielplatz vor allem zur Mittagszeit teilweise stark der Sonneneinstrahlung ausgesetzt ist - ein Sonnensegel beispielsweise würde Mehrkosten von über 5.000,- EUR verursachen. Verschiedene Angebote werden aktuell deshalb eingeholt und entsprechend bewertet. Eine zusätzliche „Finanzspritze" in Form von Spenden wäre hier natürlich sehr hilfreich!

Spenden für die Spielplätze Bad Ditzenbach können weiterhin an folgende Kontonummer vorgenommen werden:
Gemeinde Bad Ditzenbach
Kreissparkasse Göppingen
IBAN DE61 6105 0000 0008 5241 31
oder
Volksbank Deggingen
IBAN DE80 6109 1200 0002 2170 07
Verwendungszweck: Spende Spielplätze BD (wichtig!)

Eure Spielplatzinitiative Bad Ditzenbach

Tourismus- und Kulturbüro Bad Ditzenbach "Haus des Gastes", Tel. (0 73 34) 69 11

Bad Ditzenbacher Weihnachtsmarkt am 1. Dezember 2018
Anmeldeschluss für Aussteller: 14. Oktober 2018

Samstag, 29. September 2018
Mondschein-Wanderung auf die Hiltenburg in Bad Ditzenbach
18:30 Uhr / Treffpunkt „Haus des Gastes"
Gruppe 1: Wanderung
Gruppe 2: Nordic Walking (mit Einführungskurs)
Auf der Burgruine wird es eine Lesung geben und es kann Selbstmitgebrachtes an der offenen Feuerstelle gegrillt werden. Getränke können vor Ort erworben werden. Zum Abschluss wird es bei gemütlichem Beisammensein eine Gruselgeschichte geben.
Ersatztermin:6. Oktober 2018
Anmeldung im Tourismus- & Kulturbüro Bad Ditzenbach / Tel. 07334 6911 oder per E-Mail: touristinfo@badditzenbach.de

Sonntag, 30. September
Konzert mit der Musikkapelle Bad Ditzenbach
10:30 Uhr bei der Vinzenz Therme

Mittwoch, 3. Oktober
TransAlb 2018 in Süßen
Nordic Walking-Event
Anmeldung und nähere Info unter:
www.erlebnisregion-schwaebischer-albtrauf.de

Vorschau
Sonntag-Tanznachmittag mit Oktoberfest
„Erich Schmid"
Sonntag, 14. Oktober 2018, ab 14:30 - 17:30 Uhr
ab 17:00 Uhr gibt es Köstlichkeiten aus der Küche

Sonntag, 7. Oktober 2018 ab 11 Uhr
Nellinger Kartoffelfest

Volkshochschule Oberes Filstal

Bei folgenden Kursen sind noch Plätze frei:

Kurs Nr. 81235
Brauereibesichtigung - Lammbrauerei Hilsenbeck
Ein Braumeister wird Sie durch die Brauerei führen und alles Wissenswerte über die Braukunst erklären.
Anschließend darf natürlich eine Bierverkostung in der Füllerei nicht fehlen.
Treffpunkt: Brauereihof
Donnerstag, 11.10.2018, 16:00 - 17:30 Uhr
Lammbrauerei Hilsenbeck GmbH & Co. KG,
Hauptstraße 37, 73344 Gruibingen
Teilnehmer: ab 12 TN
Gebühr: 4,00 €

Kurs Nr. 81244
Stadtführung Stuttgart - Unterwegs bei den Stuttgarter Stäffelesrutschern
Vom Hauptbahnhof zum Bismarckturm
Treffpunkt: Stuttgart-Hauptbahnhof, Infopoint, Große Schalterhalle.
Endpunkt: Bismarckturm Stuttgart, gemeinsame Fahrt mit Stadtbahn U5 zum Hbf., ggf. Vesper mitnehmen.
Die Anfahrt erfolgt mit der DB ab Geislingen (Steige). Die genaue Uhrzeit erhalten Sie zeitnah. Die Fahrtkosten müssen vor Ort bezahlt werden.
Samstag, 20.10.2018, 11:00 - 14:00 Uhr
Teilnehmer: ab 5 TN
Gebühr: 14,00 €
Kursleitung: Bernd Möbs

Kurs Nr. 81269
Asiatische Küche schmeckt gut
Bitte mitbringen: Schürze, Behälter für „Kostproben".
Freitag, 12.10.2018, 18:00 - 22:00 Uhr
Grundschule Deggingen, Küche, Bernhardusstraße 15
Termine: 1x
Teilnehmer: ab 8 TN
Gebühr: 27,00 € inkl. 10 € Mat.kosten
Kursleitung: Elnora Hummel

Kurs Nr. 81258
Yoga für den Rücken
ab Dienstag, 09.10.2018, 16:30 - 18:00 Uhr
Feuerwehrhaus, Saal,
Helfensteinstraße 18, 73342 Bad Ditzenbach
Termine: 10x
Teilnehmer: ab 8 TN
Gebühr: 85,00 €
Kursleitung: Sabine Spring, Yogalehrerin

Kurs Nr. 81249
Yoga – Nidra
Entspannungsverfahren!
Tragen Sie lockere, wärmende Kleidung und bringen Sie eine Yogamatte oder eine bequeme Unterlage und eine Decke zum Zudecken mit. Wenn Sie nicht flach liegen können, auch ein Kissen oder ein Handtuch.
ab Mittwoch, 10.10.2018,18:45 - 19:45 Uhr
Bürgerzentrum, 3. OG, VHS-Raum (groß),
Bahnhofstraße 9, 73326 Deggingen
Termine: 12x
Teilnehmer: ab 5 TN
Gebühr: 105,00 €
Kursleitung: Birgit Preiß, gepr. Psychologische Beraterin

Kurs Nr. 81247
Auszeit im Alltag – was tut mir gut?
Mit Achtsamkeit Stress begegnen.
Bitte mitbringen: Matte, bequeme Kleidung, dicke Socken, eine Decke, für die Mittagspause einen Imbiss und Getränke.
Samstag, 13.10.2018, 10:00 - 15:00 Uhr
Bürgerzentrum, 3. OG, VHS-Raum,
Bahnhofstraße 9, 73326 Deggingen
Teilnehmer: ab 7 TN
Gebühr: 22,00 €
Kursleitung: Sylvia Schmidt-Haßler

Kurs Nr. 81266
Mangelernährung im Alter
Freitag, 19.10.2018,19:00 - 20:30 Uhr
Bürgerzentrum, 3. OG, VHS-Raum,
Bahnhofstraße 9, 73326 Deggingen
Teilnehmer: ab 6 TN
Gebühr: 8,00 €
Kursleitung: Alisa Hertle

Kurs Nr. 81280
Aromapflege – ätherische Öle richtig anwenden
Freitag, 09.11.2018, 19:00 - 20:30 Uhr
Bürgerzentrum, 3. OG, VHS-Raum,
Bahnhofstraße 9, 73326 Deggingen
Teilnehmer: ab 10 TN
Gebühr: 10,00 € inkl. 5 € Mat.kosten
Kursleitung: Birgit Mangel, Krankenschwester und ärztl. geprüfte Aromapraktikerin

Kurs Nr. 81310
Menschenrechte in Bedrängnis
Die Zahl der offenen Diktaturen ist kleiner geworden, die Zahl der autoritären Regime hinter demokratischen Kulissen nimmt hingegen zu. Rückwärtsgewandte politische oder religiöse Dogmen sind auf dem Vormarsch. Die Pressefreiheit und der Spielraum für die Zivilgesellschaft werden eingeschränkt. Statistiken zeigen aber auch, dass Hunger und Armut erfolgreich bekämpft werden konnten, dass weltweit das Bildungsniveau steigt und die Gewaltbereitschaft sinkt. Wo stehen wir wirklich?
Der Dozent, Urs M. Fiechtner, ist in Lateinamerika aufgewachsen und lebt in der Nähe von Ulm. Er ist freiberuflicher Schriftsteller und Herausgeber.
Er ist als herausragender Redner und Rezitator bekannt und gilt bei Erwachsenen und bei Jugendlichen als äußerst kenntnisreicher, dabei anregender und humorvoller Gesprächspartner, der auch komplexe Themen anschaulich vermitteln kann.
Montag, 15.10.2018, 19:00 - 21:30 Uhr
Bürgerzentrum, 3. OG, VHS-Raum (groß),
Bahnhofstraße 9, 73326 Deggingen
Teilnehmer: ab 15 TN
Gebühr: 6,00 €
Kursleitung: Urs Fiechtner

Kurs Nr. 81311
Zwischen Abschreckungspolitik und Willkommenskultur
Fakten und Erfahrungen rund um Fluchtursachen, Herkunftsländer, Fluchtziele und -wege sowie die Zusammensetzung der Flüchtlingsgruppen sowie die aktuellen Verfahren der Europäischen und Deutschen Flüchtlingspolitik.
Der Dozent, Urs M. Fiechtner, ist in Lateinamerika aufgewachsen und lebt in der Nähe von Ulm. Er ist freiberuflicher Schriftsteller und Herausgeber. Er ist als herausragender Redner und Rezitator bekannt und gilt bei Erwachsenen und bei Jugendlichen als äußerst kenntnisreicher, dabei anregender und humorvoller Gesprächspartner, der auch komplexe Themen anschaulich vermitteln kann.
Freitag, 26.10.2018, 19:00 - 21:30 Uhr
Bürgerzentrum, 3. OG, VHS-Raum (groß),
Bahnhofstraße 9, 73326 Deggingen
Teilnehmer: ab 15 TN
Gebühr: 6,00 €
Kursleitung: Urs Fiechtner

Die vollständigen Kursbeschreibungen entnehmen Sie bitte unserem Programmheft, welches Sie auch auf der Homepage unter **www.deggingen.de** finden.

Für Rückfragen und Anmeldungen steht Ihnen Frau Kugler, Tel. 07334/78-264 gerne zur Verfügung; gerne auch per E-Mail an **vhs@deggingen.de**.

Schulen und Kindergärten

Hiltenburgschule

Bussicherheitstraining

Am vergangenen Donnerstag durften wir Erstklässler zum Bussicherheitstraining nach Gruibingen zur Firma Hildenbrand. Dort haben uns Verkehrspolizisten gezeigt, wie wichtig es ist, sich an der Bushaltestelle und im Bus richtig zu verhalten und was passieren kann, wenn man das nicht tut.

Das war sehr spannend. Außerdem durften wir uns alle einmal auf den Busfahrersitz setzen und unsere Hand in eine schließende Bustür halten, um zu sehen, dass uns der Gummi schützt und uns nichts passieren kann.
Das Training hat uns viel Spaß gemacht.

Eure Erstklässler

Einfach klasse, dass du da bist!

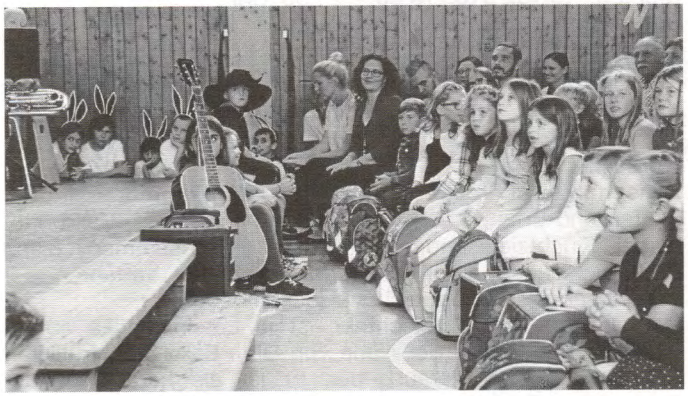

Am Donnerstag, den 13.09.18, war eigentlich ein ganz normaler Schultag, außer dass die neuen Erstklässler gekommen sind. Davon wollen wir euch erzählen:
Nach dem Gottesdienst, in dem alle in der Kirche Fußball spielen durften, kamen die Erstklässler zu uns in die Turnhalle zur Einschulungsfeier. Wir Drittklässler hatten hierfür ein kleines Theaterstück einstudiert und die Musikwerkstatt durfte unser Programm umrahmen. Es wurde viel geschauspielert, musiziert und gesungen und am Ende wurden alle Erstklässler mit dem Lied „Du gehörst dazu" auf die Bühne gerufen. Wir Drittklässler sind die Paten der Erstklässler. Wir steckten ihnen eine kleine Raupe an und begleiteten sie anschließend in ihr Klassenzimmer. Dort zeigten wir den Erstklässlern, wo alles hingehört, bevor sie ihre erste Schulstunde bei Frau Schwarz hatten. Danach sind sie ganz fröhlich herausgekommen und die Eltern durften sich das Klassenzimmer ansehen. Alle waren gespannt auf Freitag - den ersten „richtigen" Schultag.
Wir Schüler, Lehrer und Erzieher wünschen allen Schulanfänger und deren Eltern einen guten Start!

Ulrich-Schiegg-Schule Gosbach

Wunderschöne Apfelwanderung
Am Dienstag der letzten Woche machten sich alle Kinder mit ihren Lehrerinnen auf den Weg zum Äpfelsammeln.
Bei herrlichem Wetter war dies eine sehr schöne Aktion und die Kinder hatten in Windeseile einen ganzen Hänger voll Äpfel gesammelt. Unterstützt wurden wir von drei Müttern, die die Bäume schüttelten.
Die Kinder erhielten für jeden gefüllten Eimer einen Stempel. Insgesamt wurden von den Kindern so in 45 Minuten mehr als 200 Eimer gefüllt. Es war eine Freude zu sehen, mit welcher Begeisterung die Kinder dabei waren.

Langes Wochenende
Am kommenden Montag und Dienstag sind bewegliche Ferientage vor dem 3. Oktober. Bitte beachten.

EB

Bewegungskindergarten Auendorf

Die „Alten" sind auch wieder die „Neuen"

Am 18. September 2018 fand im Auendorfer Kindergarten der Elternabend statt. Schnell wurde unter den Eltern entschieden, dass der „alte" Elternbeirat auch der neue ist. Somit sind Frau Schulz, Frau Mutzbauer, Frau Proß und Frau Neubrand (Vorsitzende) auch im Kindergartenjahr 2018/2019 unsere Elternbeirätinnen. Vielen Dank für Ihre Bereitschaft und auf ein tolles neues gemeinsames Jahr!
Anschließend haben wir auf das letzte Jahr zurückgeblickt und einen Ausblick auf das kommende Jahr geworfen mit unserem Jahresthema: „ Hier ist tierisch was los", bei dem alle Lieblingstiere der Kinder im Mittelpunkt stehen werden. Dann ließen wir den Abend gemütlich mit leckeren kleinen Snacks ausklingen!
Vielen Dank fürs Backen und Mitbringen!

Unsere Maxis sind nun Profis im Straßenverkehr

Frau Henke von der Verkehrswacht Göppingen besuchte uns letzte Woche im Kindergarten und erklärte uns, auf was man im Straßenverkehr achten muss. Zuerst einmal haben wir anhand von Bildern besprochen, was man an einem Zebrastreifen machen muss und wie man sicher über die Straße geht. Dann haben wir an der Ampel, die Frau Henke mitgebracht hatte, im Turnraum geübt. Nun war es aber an der Zeit auf der richtigen Straße zu üben, wo auch wirklich Autos fahren.

Gemeinsam marschierten wir zum Zebrasteifen in Auendorf. Dort angekommen musste jedes Kind zeigen, wie man richtig über den Zebrastreifen geht. Alle Kinder haben richtig gut aufgepasst und machten es auf Anhieb richtig. Das war ein schöner und interessanter Vormittag mit Frau Henke!

Kindergarten Gosbach

„Mit allen Sinnen das Jahr erleben"

Mit unserem Jahresthema „Mit allen Sinnen das Jahr erleben" begann in jeder Gruppe das neue Kindergartenjahr. Inzwischen haben wir schon viel über unsere fünf Sinne gelernt und singen ein Lied über die Sinne.

Letzte Woche waren die Blumenkinder im Wald und versuchten ihre Sinne ganz bewusst einzusetzen. Die einen begannen die verschiedenen Düfte der Natur wahrzunehmen, die anderen fühlten am Baumstamm die Rinde oder streichelten übers Moos, fanden Schneckenhäuser und hörten Vögel singen. Mit vielen neuen Eindrücken und guter Laune kehrten sie wieder in den Kindi zurück.

Die Sternenkinder waren auf der Suche nach dem Herbst. Sie suchten und suchten und fanden immer nur Apfelbäume – wen wundert's J. Und so haben sie aus den vielen Äpfeln einen leckeren Apfelkuchen gebacken. Den konnte man durchs ganze Haus riechen – er duftete herrlich und schmeckte den Kindern ganz wunderbar.

Die Sonnenkinder fanden auf ihrem Spaziergang viele Nüsse und so drehte sich sehr schnell alles um das Eichhörnchen, das die Nüsse ja jetzt schon als Wintervorrat sammelt. Da gab es dann auch einen Nusskuchen, den sich alle gerne schmecken ließen.

So sind wir alle etwas sensibler geworden, unsere verschiedenen Sinne auch im Spiel ganz konkret einzusetzen und unsere Umwelt bewusst wahrzunehmen. Ein ganz spannendes Thema.

Liebe Grüße

aus dem Gosbacher Kindergarten

Grund- und Werkrealschule Deggingen

47 neue Fünftklässler wurden an der Realschule Deggingen begrüßt

Am Montag, 10.09.2018, feierten 47 neue Fünftklässler aus verschiedenen Gemeinden des Oberen Filstals ihre Einschulung an der Realschule Deggingen. Um 13.45 Uhr begrüßte Schulleiter Steffen Lonczig die Neuankömmlinge und ihre Familien ganz herzlich. Seine Willkommensrede wurde begleitet von einer Schultüte, die alles bereithielt, was die Schüler für eine glückliche und erfolgreiche Schulzeit benötigen. Mit Parallelen zum Fußball wünschte Herr Lonczig den neuen Fünfern viel Glück, zeigte auf, dass Fehler eine Chance sind, Neues zu lernen, aber dass auch Regeln eingehalten werden müssen, damit eine Gemeinschaft funktionieren kann.

Auch Realschulkonrektorin Martina Kaufmann und der Elternbeiratsvorsitzende freuten sich, die neuen Schüler willkommen zu heißen. Eine gelungene, bunte Darbietung der Klassen 6a und 6b unter der Leitung ihrer Klassenlehrerinnen Frau Kaufmann und Frau Galli nahm den frischgebackenen Realschülern die erste Nervosität. Musikalisch unterstützt wurde diese Darbietung von Herrn Schweizer.

Nachdem das große Geheimnis um die beiden Klassenlehrer gelüftet wurde, begrüßten diese ihre Schüler persönlich mit einem Willkommensgeschenk der SMV. Für die Schüler der Klassen 5a und 5b fand im Anschluss daran die erste gemeinsame Unterrichtsstunde mit den beiden Klassenlehrern Herrn Csurcsia und Frau Mayer in den neuen Klassenräumen statt. Während sich die beiden Klassen kennenlernten, wurden die Eltern von der Schulleitung über den Ablauf der Kennenlernwoche informiert und von den Eltern der Sechserklassen mit Kaffee und Kuchen versorgt.

Mit einem Lächeln im Gesicht und dem Stundenplan in der Tasche zeigten die neuen Fünftklässler ihren Eltern das neue Klassenzimmer und verabschiedeten sich in Freude auf den ersten Schultag.

Anja Mayer

Verlagstipps:

Bei PDF-Dateien müssen alle Schriften eingebettet sein.

Feuerwehr

Feuerwehr Bad Ditzenbach

Löschzug Bad Ditzenbach/Gosbach
Zu einer Übung im Rahmen der Truppmann-Ausbildung Teil 2 (betrifft nur den entsprechenden Personenkreis) treffen wir uns am Montag, den 1. Oktober um 19:00 Uhr am Feuerwehrhaus Bad Ditzenbach.
Thema: "Besondere Objekte im Ausrückebereich; Lesen von Laufkarten"
Mit kameradschaftlichem Gruß

Nico Schemberg
Löschzugführer Bad Ditzenbach/Gosbach

Kirchliche Mitteilungen

Katholische Kirchengemeinden

PFARRER Andreas Ehrlich, Kirchplatz 3, 73326 Deggingen
Tel. 07334 9597141 – Mail: ehrlich-andreas@t-online.de
Sprechzeiten im Kath. Pfarramt Bad Ditzenbach:
Donnerstag, 09.45 – 10.15 Uhr (nicht während der Ferien)

Wallfahrtskloster Ave Maria Deggingen
Tel.: 07334 9616-0

KATH. PFARRAMT ST. LAURENTIUS
Hauptstr. 13, 73342 Bad Ditzenbach
Tel.: 07334 4254, Fax: 07334 21102
E-Mail: St.LaurentiusBadDitzenbach@t-online.de

ÖFFNUNGSZEITEN PFARRBÜRO BAD DITZENBACH
Mo.: 15.00 – 17.00 Uhr, Di.: 15.00 – 18.00 Uhr,
Do.: 09.00 – 12.00 Uhr

ÖFFNUNGSZEITEN PFARRBÜRO GOSBACH
(Tel.: 07335 5743)
1. Mittwoch im Monat: 15.00 – 17.00 Uhr
(Suse Hascher-Wagner)

GEMEINDEREFERENT/-IN
Renate Franz, Tel.: 07331 68666
E-Mail: r.franz-deggingen@t-online.de
Erreichbarkeit in den Pfarrämtern:
Deggingen: Dienstag von 14.30 – 15.30 Uhr;
Tel.: 07334 959714-3
Gosbach: Dienstag von 16.00 – 17.00 Uhr;
Tel.: 07334 5743
Reichenbach: Freitag von 09.00 – 10.00 Uhr;
Tel.: 07334 4274
Josef Priel, Tel.: 07333 4823
E-Mail: josef.sabine.priel@t-online.de
Erreichbarkeit im Pfarramt Deggingen:
Mittwoch von 10.45 – 11.30 Uhr

MESNERINNEN
St. Laurentius, Bad Ditzenbach:
Suse Hascher-Wagner, Tel.: 07335 1851523
St. Magnus, Gosbach:
Über Pfarrbüro Bad Ditzenbach, Tel.: 07334 4254

Kirchengemeinde St. Laurentius - Bad Ditzenbach

Fotos: Karl-Heinz Lenzner

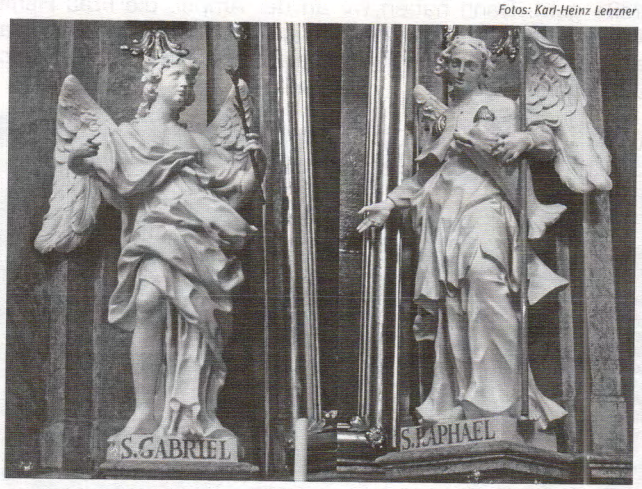

Am Michaelistag, am 29. September, gedenkt die Kirche nicht nur des Erzengels Michael, sondern auch der Erzengel Gabriel und Raphael. Raphael begleitet im alttestamentlichen Buch Tobit den Tobias (Sohn des Tobit) auf seinen Reisen und heilt Tobit von seiner Blindheit. Gabriel verkündet im Lukasevangelium dem Zacharias die Geburt Johannes des Täufers und Maria die Geburt Jesu.

Samstag, 29. September – Hl. Michael, Hl. Gabriel und Hl. Rafael, Erzengel (Fest)
18:00 Uhr Gemeinsamer Gottesdienst der Seelsorgeeinheit in der Pfarrkirche St. Laurentius. Nach dem Gottesdienst: Begegnung mit Imbiss im Gemeindesaal. **Kollekte:** Caritas-Herbstkollekte
Donnerstag, 4. Oktober – Hl. Franz v. Assisi
10:45 Uhr Wort-Gottes-Feier im Alten- und Pflegeheim
18:00 Uhr Eucharistiefeier in der Kapelle der Pfarrkirche St. Laurentius. **Kollekte:** Priesterdonnerstagskollekte
Freitag, 5. Oktober (Herz-Jesu-Freitag)
Ab 10:30 Uhr Krankenkommunion. Wenn Sie die Krankenkommunion empfangen möchten, melden Sie sich bitte im Pfarrbüro Bad Ditzenbach unter Tel.: 07334 4254, oder lassen dies durch Angehörige ausrichten.
Sonntag, 7. Oktober – 27. Sonntag im Jahreskreis (Rosenkranzfest)
09:00 Uhr Eucharistiefeier in der Pfarrkirche St. Laurentius am Gedenktag Unserer Lieben Frau vom Rosenkranz

MINISTRANTEN/-INNEN:
Samstag, 29. Sept., 18:00 Uhr: Sofia, Emily, Melina, Leonie, Timea

LEKTOR/IN und KOMMUNIONHELFER/IN:
Gemeindereferent Josef Priel

Rosenkranzgebet in der Kapelle der Pfarrkirche St. Laurentius
Herzliche Einladung zum Rosenkranzgebet: immer dienstags um 17:00 Uhr.

Erntedank in St. Laurentius
Ein ganz herzliches „Vergelt's Gott" für alle Erntegaben, die wir für den Erntedankaltar erhalten haben. Bei der Bäckerei Bäzner bedanken wir uns herzlich für die Spende des schönen Erntedankbrotes.

Veränderungen im Kirchengemeinderat
Frau Irmgard Eckert ist seit der Wahl im Jahr 2015 die Zweite Vorsitzende des Kirchengemeinderates. In ihre Amtszeit fielen zum Beispiel der Abschluss der Kirchenrenovierung, das 50-jährige Kirchenjubiläum von St. Laurentius und das von ihr initiierte Kirchencafé. Bedingt durch den Umzug in ihre alte Heimat legt Frau Eckert ihr Amt als Zweite Vorsitzende zum 30. September 2018 nieder. Von ganzem Herzen danken wir Frau Eckert für ihren umsichtigen Einsatz in Pfarrei, Seelsorgeeinheit und Kirchengemeinderat.

Wir wünschen ihr einen guten Start am Niederrhein und stets Gottes reichen Segen.
Der Kirchengemeinderat hat in seiner Sitzung vom 12. Juli Herrn Alexander Jaschek zum Zweiten Vorsitzenden ab 1. Oktober 2018 gewählt. Herrn Jaschek danken wir herzlich für seine Bereitschaft, diese wichtige Aufgabe zu übernehmen.

Pfarrer Andreas Ehrlich

Kirchengemeinde St. Magnus - Gosbach

26. Sonntag im Jahreskreis

30. September 2018

26. Sonntag im Jahreskreis
Lesejahr B

1. Lesung: Numeri 11,25-29
2. Lesung: Jakobus 5,1-6
Evangelium: Markus 9,38-43.45.47-48

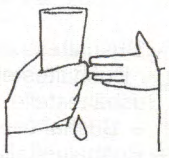

Ines Rarisch

» Jesus erwiderte: Hindert ihn nicht! Keiner, der in meinem Namen Wunder tut, kann so leicht schlecht von mir reden. Denn wer nicht gegen uns ist, der ist für uns. Wer euch auch nur einen Becher Wasser zu trinken gibt, weil ihr zu Christus gehört - amen, ich sage euch: er wird nicht um seinen Lohn kommen.

Samstag, 29. September – Hl. Michael, Hl. Gabriel und Hl. Rafael, Erzengel (Fest)
18:00 Uhr Gemeinsamer Gottesdienst der Seelsorgeeinheit in der Pfarrkirche St. Laurentius in Bad Ditzenbach. Nach dem Gottesdienst: Begegnung mit Imbiss im Gemeindesaal.
Mittwoch, 3. Oktober
Im Oktober entfällt der monatliche Sprechtag im Pfarrbüro Gosbach
Sonntag, 30. September – 26. Sonntag im Jahreskreis
09:00 Uhr Eucharistiefeier zum Erntedankfest in der Pfarrkirche St. Magnus. **Kollekte:** Caritas-Herbstkollekte
Freitag, 5. Oktober (Herz-Jesu-Freitag)
Ab 10:30 Uhr Krankenkommunion. Wenn Sie die Krankenkommunion empfangen möchten, melden Sie sich bitte im Pfarrbüro Bad Ditzenbach unter Tel.: 07334 4254, oder lassen dies durch Angehörige ausrichten.
Sonntag, 7. Oktober – 27. Sonntag im Jahreskreis (Rosenkranzfest)
10:30 Uhr Eucharistiefeier in der Pfarrkirche St. Magnus am Gedenktag Unserer Lieben Frau vom Rosenkranz (Dieter und Brigitte Moll). Der Gottesdienst wird von der Gitarrengruppe Gosbach musikalisch umrahmt.
11:45 Uhr Taufe des Kindes Yuna Schönhof in der Pfarrkirche St. Magnus

LEKTOR/IN und KOMMUNIONHELFER/IN:
Herr Ralf Buck

Rosenkranzgebet
Herzliche Einladung zum Rosenkranzgebet: immer dienstags um 17:00 Uhr.

Krabbelgruppe Gosbach
Die Krabbelgruppe trifft sich jeden Mittwoch von 09:45-11:45 Uhr im katholischen Gemeindehaus in der Magnusstr. 26 in Gosbach. Neugierige und Neuzugänge, auch aus den Nachbargemeinden, sind immer herzlich willkommen.

Kirchengemeinde St. Michael - Drackenstein

Sonntag, 30. September – 26. Sonntag im Jahreskreis
10:30 Uhr Eucharistiefeier zum Kirchenpatrozinium
Kollekte: Caritas-Herbstkollekte
Samstag, 6. Oktober (Herz-Mariä-Samstag)
18:00 Uhr Eucharistiefeier in der Marienkapelle zum Gedenktag Unserer Lieben Frau vom Rosenkranz

FÜR ALLE DREI PFARREIEN AUS DER SEELSORGEEINHEIT

Gemeinsamer Gottesdienst der Seelsorgeeinheit
Am Fest der Hl. Erzengel Michael, Gabriel und Rafael feiern wir den diesjährigen *„gemeinsamen Gottesdienst der Seelsorgeeinheit Deggingen-Bad Ditzenbach"*, zu dem wir alle Gläubigen aus unseren Gemeinden herzlich einladen. Die Heilige Messe in der Pfarrkirche St. Laurentius in Bad Ditzenbach beginnt um 18:00 Uhr. Im Gemeindesaal gibt es dann im Anschluss einen herzhaften Imbiss und Getränke.

Caritas-Kollekte am 29./30. September 2018
„Kinderarmut wohnt nebenan" – unter diesem Motto ruft die Caritas vom 22. bis zum 30. September zur Caritas-Sammlung in allen Gemeinden der Diözese Rottenburg-Stuttgart auf. Die Spenden werden für Hilfsangebote direkt vor Ort eingesetzt: 50 Prozent der Sammlung bleiben in den Kirchengemeinden für sozial-karitative Aufgaben. Der andere Teil geht an den Caritasverband für Projekte in der jeweiligen Caritas-Region vor Ort.
Um den Kindern Chancen zu schenken, setzen sich die Caritas Fils-Neckar-Alb und das katholische Dekanat Göppingen-Geislingen mit weiteren Partnern für Kinder aus einkommensschwachen Familien ein und unterstützen diese mit konkreten Hilfen. Mit der Aktion Rückenwind, einer ökumenischen Aktion von Caritas, katholischem Dekanat, katholischer Arbeitnehmerbewegung, Netzwerk arbeitSwelt und Diakonie, machen Sie sich hier und jetzt stark für Kinder.
Bitte spenden Sie bei den Gottesdiensten am 29./30. September.

Laurentiustreff Bad Ditzenbach / Seniorengemeinschaft Gosbach
Jedes Jahr im Oktober sind die Seniorinnen und Senioren von Laurentiustreff und Seniorengemeinschaft nach Drackenstein eingeladen. Am Dienstag, dem 9. Oktober beginnt das gemeinsame Seniorentreffen um 14:00 Uhr mit der Eucharistiefeier in der Pfarrkirche St. Michael. Bei der anschließenden Begegnung im Pater-Schweizer-Saal des Pfarrhauses wartet eine gut bestückte Kaffeetafel auf die Besucher. Herr Sommerfeldt zeigt uns dann in seinem Dia-Vortrag „Unsere Natur im Wandel der Jahreszeiten" viele beeindruckende Bilder.
Wir freuen uns auf einen gemütlichen Nachmittag und hoffen auf viele Gäste.

Gedanken zu Ave Maria
Von Advent 2017 bis Februar 2018 hatten Ave-Besucher die Möglichkeit, aufzuschreiben und auf einer Pinnwand zu veröffentlichen, was sie mit Ave Maria verbindet. In unregelmäßigen Abständen wollen wir einige der Aussagen hier wiedergeben: Leider wohnen wir 90 km entfernt von Deggingen, aber immer wieder führt uns unser Weg in diesen schönen Ort. Allein das Hinaufgehen zur Kapelle ist wie ein bisschen ‚Heimkommen'. Das Wissen, dort sind Patres und Brüder, mit denen man seine Sorgen und Probleme besprechen kann, macht diesen Ort zu einem echten Wallfahrtsort. Es macht uns traurig, dass das Kloster aufgelöst werden soll. Wir wünschen, dass Ave Maria ein Ort bleibt, von dem die Menschen auch in Zukunft leichter und zuversichtlicher in den Alltag zurückkehren.

Evangelische Christuskirchengemeinde im Täle

Christuskirche Deggingen
Pfarrer Wolfgang Krimmer
Ditzenbacher Str. 70, 73326 Deggingen
Tel.: 07334/4294, Fax: 07334/959 658
E-Mail: pfarramt-deggingen@gmx.de
Internet: www.deggingen-badditzenbach-evangelisch.de

Pfarrbüro Öffnungszeiten in der kommenden Woche:
Do. von 8.00 – 11.30 Uhr

Wochenspruch:
„Dies Gebot haben wir von ihm, dass, wer Gott liebt, dass der auch seinen Bruder liebe."
1. Johannes 4,21

Gottesdienste

Sonntag, 30. September
18. So. n. Trinitatis
10.00 Uhr Gemeindezentrum Auendorf
Familien-Gottesdienst zum Erntedankfest mit dem Kindergarten Auendorf
(Pfarrer Krimmer)
Im Anschluss Kirch-Café
Kein Gottesdienst in der Christuskirche
Sonntag, 7. Oktober
Erntedankfest
10.00 Uhr Christuskirche
Fest-Gottesdienst mit dem Singkreis (Pfarrer Krimmer)
16.00 Uhr Zwergen-Gottesdienst mit dem Schulchor der Hiltenburg-Schule Bad Ditzenbach
(Pfarrer Krimmer und Team)
Für „Familien mit kleinen Kindern, für Groß und Klein".

Mit anschließendem Kaffeetrinken! Danke, wenn Sie einen „trockenen" Kuchen mitbringen.
Gern können alle Kinder Obst/Gemüse aus dem Garten als kleine Erntegabe beisteuern.
Die Erntegaben kommen auch in diesem Jahr wieder der Bruderhaus-Diakonie zugute.
Kein Gottesdienst im Gemeindezentrum Auendorf

Im evangelischen Gemeindehaus Deggingen-Bad Ditzenbach

Donnerstag, 4. Oktober
20.15 Uhr Chorprobe des Singkreises
Freitag, 5. Oktober
09.30 Uhr Krabbelgruppe

Im Gemeindezentrum Auendorf

Dienstag, 2. Oktober
20.00 Uhr Probe des Posaunenchors

Hinweise:
Für einen schönen Erntedankaltar bitten wir um Spenden von Blumen, Früchten, Gemüse, Eiern, Getreide, Brot....

Mit den Gaben soll unsere Dankbarkeit Gott gegenüber zum Ausdruck gebracht werden.
Erntegaben für den Erntedankaltar im Gemeindezentrum Auendorf
Wie bereits im letzten Jahr so bitten wir auch heuer wieder darum, dass die Erntegaben von Ihnen, liebe Gemeindeglieder, selbst abgegeben werden und zwar dieses Jahr im Gemeindezentrum. Der Grund: Wir haben in diesem Jahr nur zwei Konfirmanden. Danke für Ihr Verständnis.
Das Gemeindezentrum ist am Samstag, 29. September 2018 geöffnet von 10.00 bis 15.00 Uhr.
Gott segne Geber und Gaben.
Erntegaben für den Erntedankaltar in der Christuskirche
Ihre Erntegaben können Sie zu folgenden Zeiten in der Christuskirche abgeben:
Freitag, 05.10.: 10.00 bis 19.00 Uhr
Samstag, 06.10.: 9.00 bis 16.00 Uhr
Die Erntegaben kommen der Bruderhaus-Diakonie zugute.

Gemeinsamer Halbtagesausflug von Dienstagsrunde und Freitags-Café Auendorf

Dienstag, 9. Oktober Besuch bei Pfarrer Jörg Schaber in Neuhengstett bei Calw.
Mit unserem gemeinsamen Besuch der evangelischen Kirchengemeinden Deggingen-Bad Ditzenbach, Wiesensteig und Gruibingen wollen wir Pfarrer Schaber an seiner neuen Wirkungsstätte über die Schulter schauen.
Er wird uns einen Film über seinen Ort zeigen und anschließend Einblick geben in „seine Waldenser-Kirche" und deren Geschichte. Danach geht's ins kleine, aber feine „Heimatmuseum" und von dort weiter ins „Café Rote Erde". Um 16 Uhr müssen wir Abschied nehmen von Herrn Pfarrer Schaber.
Die Rückfahrt führt uns durch den herrlichen Nordschwarzwald über Calw, Herrenberg, durchs Ammertal, vorbei an der Wurmlinger Kapelle nach Tübingen ins Neckartal bis Nürtingen.
In Weilheim in der „Limburgstuben" werden wir noch zum Vesper einkehren.
Wir freuen uns, wenn Sie dabei sein können!
Rückkehr ca. 19.00/19.30 Uhr
Wichtig: Anmeldung unbedingt erforderlich:
Jörg Richter, Tel. 07334-5502
Heinz Kurz, Tel. 07334-6300
Ruth Erne, Tel. 07334-920406
Pfarramt Deggingen, Tel. 07334-4294
Abfahrtszeiten:
11.30 Uhr Gruibingen – Bushaltestelle Ortsmitte
11.40 Uhr Wiesensteig – Bushaltestelle Brunnengarten
11.45 Uhr Gosbach – Bushaltestelle Blöchle/Hirsch
12.00 Uhr Reichenbach – Bushaltestelle Ortsmitte
12.05 Uhr Deggingen – Bushaltestelle Bentele/Friedhof
12.10 Uhr Bad Ditzenbach – Fußgängerunterführung/ Vis Corporis (Richtung Auendorf)
12.15 Uhr Auendorf – Ortsmitte

Rückblick:
Musikverein Deggingen zu Gast in unserer Christuskirche
Am Sonntag wurden zwei Kinder getauft (und eins der Eltern-Paare kirchlich getraut) – und die 20 Musiker/innen vom MV Deggingen und Leitung von Karl-Heinz Maderner gestalten mit festlicher Musik den stimmungsvollen Rahmen.

Pfr. Krimmer ermutigte in seiner Predigt dazu, gegen „Angstmache" Selbstvertrauen und Gottvertrauen zu setzen. Im Anschluss bot der Fair-Stand Waren zum Verkauf und das Kirchplatz-Café lud zum Verweilen ein.

Aktion Fairer Welthandel

Besuchen Sie uns auf dem Wochenmarkt in Bad Ditzenbach.
Jeden Mittwoch von 14.00 - 18.00 Uhr am Thermalbadparkplatz.

Verkauf jeden Montag von 15.30 – 18.00 Uhr im im Treffpunkt Miteinander.
Gleich beim Rathaus in Bad Ditzenbach. – Nur Lebensmittel –

Am Mittwoch, den 3. Oktober 2018 findet auf dem Wochenmarkt kein Verkauf statt.
In dieser Woche gibt es leider keine fairen Bio-Bananen.

AKTION FAIRER WELTHANDEL
Evangelische Christuskirchengemeinde im Täle
Verantwortlich: Gudrun Lamparter Tel. 07334 / 8370

Neuapostolische Kirche Wiesensteig, Schöntalweg 45

Sonntag, 30. September
09.30 Uhr Gottesdienst *„Engel dienen uns"*
Psalm 91,11
Donnerstag, 4. Oktober
20.00 Uhr Gottesdienst *„Vertrauen"*
Psalm 84,12
Erntedanksonntag, 7. Oktober
09.30 Uhr Gottesdienst
Mittwoch, 10. Oktober
20.00 Uhr Gottesdienst mit Bezirksevangelist Mäck
Sonntag, 13. Oktober
09.30 Uhr Gottesdienst
Mittwoch, 17. Oktober
20.00 Uhr Gottesdienst
Sonntag, 21. Oktober
09.30 Uhr Übertragungsgottesdienst in Geislingen aus Heidenheim mit Bezirksapostel Ehrich
Mittwoch, 24. Oktober
20.00 Uhr Gottesdienst
Sonntag, 28. Oktober
09.30 Uhr Gottesdienst
Mittwoch, 31. Oktober
20.00 Uhr Gottesdienst

Katechismus:
Im Jahr 2012 ist die erste Auflage des Katechismus der Neuapostolischen Kirche erschienen (ISBN: 978-3-943980-00-4).
Den Katechismus gibt es auch online auf
http://www.nak.org/de/katechismus
und als App für Apple iOS und Android in den jeweiligen Stores.

Evang.-Freikirchliche Gemeinde (Baptisten)

Heidenheimer Str. 54, 73312 Geislingen
www.baptisten-geislingen.de

Sonntag, 10.00 Uhr Gottesdienst
mit Kinderkirche und Kleinkinderbetreuung
Sonntag, 30. September
10:00 Gottesdienst und Kinderprogramm bei der Gemeindefreizeit in Pfronten-Rehbichl

Jehovas Zeugen Versammlung Laichingen

Königreichssaal, Gartenstraße 22, 89150 Laichingen

Bibelgedanke der Woche:
„Ich habe es geredet; ich werde es auch herbeiführen. Ich habe es mir vorgenommen, ich werde es auch tun" (Jesaja 46,11)

Die Bibel beginnt mit der einfachen, aber bedeutungsvollen Aussage: „Im Anfang erschuf Gott die Himmel und die Erde". Wir wissen nur sehr wenig über die vielen Schöpfungswerke Gottes, wie das Weltall, das Licht und die Massenanziehung. Und wir haben nur einen winzigen Bruchteil des Universums gesehen. Jehova hat uns jedoch in Bezug auf die Erde und die Menschheit wissen lassen: Die Erde sollte das ideale Zuhause für Menschen werden, die im Bild Gottes erschaffen wurden. Wir können sicher sein: Gottes ursprünglicher Vorsatz wird genau zur richtigen Zeit verwirklicht werden!

Sonntag, 30. September, 9:30 – 11:20Uhr
- **Vortrag: „Biblische Grundsätze – eine Hilfe bei heutigen Problemen?"** Matthias Niefer, Weilheim. Sich nach den Werten der Bibel zu orientieren hat das Leben vieler zum Positiven beeinflusst. Was kann man aus ihrer Erfahrung für sich herausziehen? Herr Niefer wird in seinen Ausführungen Alltagssituationen beschreiben, welche mit biblischem Rat besser gemeistert werden können. Sie werden überrascht sein, wie aktuell und zeitnah umsetzbar biblische Tipps sind.
- **„Wir gehören Jehova"** Psalm 33,12 Bibelbetrachtung. Wie zeigt es sich in unserem Leben, dass wir Gottes Eigentum sind? Wir lesen, durchdenken und kommentieren den Stoff eines Artikels aus der Studienausgabe des „Wachtturm" Juli 2018.

Freitag, 5. Oktober, 19:00 – 20:45 Uhr
- **Schätze aus Gottes Wort – Grundlage Johannes 9-10**
Kurzvortrag: „Jesus kümmert sich um seine Schafe" (Johannes 10,1-3)
Persönliche Kommentare zu den Bibelkapiteln
Bibellesung Johannes 9, 1-17
- **Uns beim Bibellehren verbessern**
Wir trainieren unsere Kommunikationsfähigkeit in gespielten Szenen
- **Unser Leben als Christ**
„Aktuelles" Kurzvortrag anhand der Bibel
- **Bibelkurs anhand des Buches „Jesus – der Weg"**
Heute: „Jesus auferweckt den Sohn einer Witwe" (Lukas 7,11-17)

Allgemeine Informationen:
Jehovas Zeugen engagieren sich neben ihrer wohlbekannten Missionsarbeit weltweit durch Bildungsprojekte, Katastrophenhilfe, Seelsorge und Umweltschutz für das Gemeinwohl. Auf der Website jw.org, die Print-, Audio- und Videodateien in über 950 Sprachen zum kostenlosen Download bereithält, kann man sich über unsere Aktivitäten und Glaubensansichten informieren.

Wir stellen auch spezielle Sprachlern-Apps zur Verfügung. Wir sind davon überzeugt, dass die biblische Botschaft für alle Menschen zugänglich sein muss – über alle Sprachbarrieren hinweg.

Vereinsmitteilungen

Gansloser Hommelhenker e.V.

Altpapiersammlung
Die nächste Altpapiersammlung im Ortsteil Auendorf findet am **Samstag, 29. September 2018,** ab **9.00 Uhr** statt.
Wir bitten die Bürger, das Altpapier gut sichtbar an den Straßenrand zu legen. Vielen lieben Dank!!!
Treffpunkt: 9.00 Uhr, Kindergarten Auendorf

Die Vorstandschaft

Schwäbischer Albverein e.V.
Ortsgruppe Bad Ditzenbach

Einladung zur Tageswanderung am Sonntag, 07.10.2018
Von der Salmendinger Kapelle zum Dreifürstenstein
Treffpunkt: Rathaus Bad Ditzenbach **9:00 Uhr**
Fahrt mit Privat PKW (Fahrgemeinschaften) nach Salmendingen/ Parkplatz bei der Salmendinger Kapelle
Wanderzeit mit Pausen: ca. 6,0 Std.
Wanderstecke ca. 19 km
Höhenunterschied gesamt ca. 380 m
Anforderung: Kondition, wegen langer Tour, mit geringen Anstiegen.
Rucksackvesper und Getränk mitnehmen
Kosten: 9 Euro für Mitfahrer
Überwiegend gute Schotter- und Waldwege, leichte Wanderstiefel bzw. feste Sportschuhe sind empfehlenswert
Fahrstrecke ca. 75 km bis Parkplatz Salmendinger Kapelle, Fahrzeit ca. 75 min
Am Kornbühl vorbei geht es in Richtung Hirschkopf. Dort angekommen befindet man sich an der Abbruchkante des Hangrutsches vom Jahr 1983. Am Albrand entlang führt der Weg weiter zum Dreifürstenstein. Dort bietet sich ein großartiger Ausblick auf den Nordrand der Schwäbischen Alb mit der davor liegenden Burg Hohenzollern. Hier ist die Mittagspause mit dem mitgebrachten Rucksackvesper geplant. Ein aussichtsreicher Rückweg bringt die Wanderer zurück zum Kornbühl mit der Salmendinger Kapelle. Der Abschluss findet in einer Gaststätte in Willmandingen statt, wo man die verbrauchten Kalorien wieder auffüllen kann.
Informationen bei Wanderführer Karl-Hans Leikauf, Tel. 07334 4154

60. Jahre Uhlbacher Herbst
Ein Fest für die Weinkönigin, denn die Uhlbacherin Ruth Eisele wurde vor 60 Jahren zur Baden-Württembergischen Weinkönigin gekürt. Dies war der Anlass, den Uhlbacher Herbst ins Leben zu rufen. Er ist das älteste Weinfest seiner Art in Stuttgart. Der Weinort Uhlbach liegt in einem Talkessel und wurde erstmals im Jahre 1247 urkundlich erwähnt. Die Uhlbacher Kelter gibt es schon seit 1366. Der Obst- und Weinbau ist der wichtigste Erwerbszweig, den viele Familien betreiben. Komma und schlotza ist die liebenswerte Art, sich mit den feinsten Weinen zu verwöhnen lassen. Zum Uhlbacher Herbst gehört auch schon seit vielen Jahren das Freundschaftssingen der Sänger vom Collegium Uhlbach, an dem sich wie immer die Singgruppe vom Schwäbischen Albverein aus Bad Ditzenbach beteiligt. Federführend für diesen Auftritt war Wally Schröder, die diesen Ausflug nach Uhlbach exzellent vorbereitet hatte – knapp 50 Personen waren mit dabei – dafür ein ganz großes Dankeschön – dies gilt auch für den Busfahrer Daniel, der für eine entspannte Fahrt sorgte.
Bei uns ist jeder willkommen, denn der Uhlbacher Herbst fördert das fröhliche Miteinander. Der Genuss der edlen Tropfen, fröhliche Musik und gesellige Unterhaltung stehen im Mittelpunkt an diesem Tag. Man verkostet Fassweine im Kirbebesen, edle Tropfen in der Götzenstube und erfrischende Wein-Cocktails an der Lifestyle-Theke. Die Musik stand im Vordergrund, denn die bunte Vielfalt war groß geschrieben, so stellten neben den Sängern vom Collegium aus Uhlbach noch weitere Gastvereine wie: Gesangverein Frohsinn aus Stetten, der Männerchor Eintracht Obertürkheim, Liederkranz Frohsinn aus Stuttgart-Wangen, Männerchor Eintracht Strümpfelbach, der Liederkranz Darmsheim / Dagersheim, der Männerchor aus Neuhausen / Fildern sowie die Singgruppe des Schwäbischen Albvereins aus Bad Ditzenbach ihr Können unter Beweis. Nach der Ankunft in Uhlbach begrüßte der 1. Vorsitzende Dr. Wolf Wölfel die Gruppe und übergab dann an die Wanderführer Gerd Berner und Klaus Rachner, die die Viertelesschlotzer durch die noch sehr vollbehangenen Weinberge führten. Unterwegs gab´s zur Überraschung aller eine kleine Weinprobe zur Verköstigung, verbunden mit viel und reichlicher Information über den Weinbau, den verschiedensten Rebsorten und deren Herstellungsprozess. Im Festzelt bei der Weinkelter traten dann alle eingeladenen Gastchöre auf.

Highlight war der Auftritt der Singgruppe vom Schwäbischen Albverein aus Bad Ditzenbach mit ihren frisch-fröhlich vorgetragenen Liedern wie „Wo bleibt man nach dem Kirchgang steh, Dahom is dahom, Eviva Espana, Herzilein, Ciao Amore und Lasset uns das Leben genießen". Dafür gab's reichlich Applaus. Anschließend saß man noch in gemütlicher Runde beisammen, bevor man die Heimreise antrat.

Gerhard Kastl

Obst- und Gartenbauverein Bad Ditzenbach

Saftpressmobil
Da das Saftpressmobil in diesem Jahr nicht nach Bad Ditzenbach kommt, hier die Termine für Deggingen und Aufhausen.
Aufhausen, Theodor-Heuss-Str. 19: 02.10., 17.10., 23.10.
Deggingen, Königstr. 2 : 06.10., 13.10., 24.10., 03.11., 10.11.
Terminvereinbarung möglichst frühzeitig unter
Tel. 0151 21 04 47 41.
Diese Nummer ist während der Obstsaison auch sonntags erreichbar.
Ab 2000 ltr. kommt das Saftmobil auch zu Ihnen nach Hause.

Erfahrungsaustausch
Am kommenden Freitag, **28. September,** findet ab 18.00 Uhr nochmal ein Erfahrungsaustausch bei der Linushütte statt. Interessierte Mitglieder sind herzlich eingeladen.

Malteser Hilfsdienst e.V.
Sanitätszug Bad Ditzenbach

Liebe Kameradinnen und Kameraden!
Unser nächster Dienstabend ist am Freitag, 28. September 2018, um 19:00 Uhr im MZD.
Thema: Die Schwangerschaft aus Sicht des San-Helfers
Referent: K. Rieg

H.W. Fuchs, Zugführer

Altpapiersammlung am 29. September
Das Sammelteam trifft sich am Samstag, um 08:00 Uhr am MZD.

Malteser Jugend
Jugendgruppe Bad Ditzenbach

Liebe Malti-Adler!
Unsere nächste Gruppenstunde ist am Freitag, 28. September 2018, um 16:00 Uhr im MZD.
Thema: Erste-Hilfe: Trageübung

Die Gruppenleitung

FTSV Bad Ditzenbach-Gosbach 1993 e.V.

Die Geschäftsstelle macht Urlaub
Vom 11.10.2018 bis 17.10.2018 ist die Geschäftsstelle des FTSV Bad Ditzenbach geschlossen.
In dringenden Fällen info@ftsv-badditzenbach.de oder 07334-4105

Aktive:
1. Mannschaft: Ungefährdeter Pflichtsieg
FTSV Bad Ditzenbach-Gosbach – SV Altenstadt 7:0 (5:0)
Pünktlich zum Herbstanfang präsentierte sich auch die Wetterlage in den Mühlwiesen stürmisch, ebenso der Auftritt des gastgebenden FTSV Bad Ditzenbach-Gosbach. Nach dem Sieg bei Tabellenführer VfR Süßen erreichte man gegen den bislang punktlosen SV Altenstadt einen nie gefährdeten und standesgemäßen 7:0-Sieg. Die Rot-Weißen hatten über die gesamte Spielzeit zahlreiche Einschussmöglichkeiten, vergaben jedoch eine Vielzahl oder wurden des öfteren vom Schiedsrichter zurückgepfiffen. Den Torreigen eröffnete dann dementsprechend erst in der 20. Minute Jonas Faber mit einem Doppelschlag, den Patrick Pelzl ebenfalls mit zwei Treffern ausbaute. Marcel Wiesner stellte in der 45. Minute den Halbzeitstand her.
Auch nach dem Wechsel war der FTSV die klar tonangebende Mannschaft. Rafael Backes erzielte recht schnell das 6:0, ehe die Partie etwas verflachte. Die Heimischen taten nur das Nötigste, Altenstadt kam dennoch nicht in die Nähe des Kastens von Dennis Wiesner. Erst als Trainer Böhm in der 65. Minute mit Jan Hohmann, Ricardo Sözener und Murat Yüksel offensiv einen Dreifachwechsel vollzog, kam wieder mehr Leben in die Bude. Vor allem über die linke Seite wurden zahlreiche Angriffe kreiert, ein Tor wollte allerdings nur noch einmal fallen. Zehn Minuten vor Schluss bediente Jan Hohmann mustergültig den mitgeeilten Murat Yüksel, der zum 7:0-Endstand vollendete.

Ilir Ramaj war ordnende Hand in der Defensive.

Endlich mal wieder ein Zu-Null-Sieg gegen einen allerdings ziemlich harmlosen Kontrahenten. Nichtsdestotrotz konnte man sieben Treffer erzielen und sich weiter das nötige Selbstvertrauen holen, welches in den ersten Spielen abhanden gekommen ist. Am Sonntag ist spielfrei, dann spielen die beiden FTSV-Teams am Feiertag (3. Oktober) zuhause gegen den SC Uhingen.
Die Tore erzielten: Je 2 x Jonas Faber und Patrick Pelzl, Marcel Wiesner, Rafael Backes, Murat Yüksel
Es spielten: Dennis Wiesner, Marco Bähring, Nico Faber, Ilir Ramaj, Jannik Herrmann (ab 46. Min. Thomas Adelgoß), Dominik Dzirson (ab 65. Min Ricardo Sözener), Marcel Wiesner, Patrick Pelzl (ab 65. Min. Jan Hohmann), Patrick Reiter, Jonas Faber, Rafael Backes (ab 65. Min. Murat Yüksel); nicht eingesetzt: Rene Miksche (ET), Dennis Eichinger

Vorschau:
Am Tag der deutschen Einheit zuhause gegen Uhingen
Nachdem man am 30.10. spielfrei ist, geht es für die beiden Teams **zuhause** am **Tag der deutschen Einheit (03.10., 13/15 Uhr)** weiter. Gegner wird hierbei der **SC Uhingen** sein, der ebenfalls einen holprigen Saisonstart hatte, aber am vergangenen Spieltag mit einem 5:2-Sieg in Deggingen ein dickes Ausrufezeichen setzte. Somit kein Grund für den FTSV nachzulassen, sondern vielmehr dran zu bleiben und den zuletzt positiven Trend zu bestätigen.
Auch für unser Team 2 gilt es weiterzumachen, um sich weiter an der Tabellenspitze festzusetzen.
Also liebe FTSVler, raus aus der Feiertagslethargie und ab in die Mühlwiesen, um Eure Teams zu unterstützen!
Anspiele:
2. Mannschaft: 13 Uhr
1. Mannschaft: 15 Uhr

Die nächsten Spiele und Termine:
Mi., 03.10.2018, 13/15 Uhr
FTSV – SC Uhingen (R)
So., 07.10.2018, 13/15 Uhr
TG Reichenbach – FTSV (R)
So., 14.10.2018, 15 Uhr
FTSV – TV Deggingen II
So., 21.10.2018, 13/15 Uhr
SGM Jebenhausen/Bezgenriet – FTSV (R)
So., 04.11.2018, 12.30/14.30 Uhr
FTSV – TB Holzheim (R)
So., 11.11.2018, 14.30 Uhr
TKSV Geislingen – FTSV

Damen: Gut gespielt, aber wieder ohne Punkte
TB Ruit – SGM Filstal 3:2 (2:1)
Wieder einmal kam die SG von der Reise auf die Fildern mit leeren Händen zurück. Da tröstet es wenig, dass die Leistung stimmte und der Punktgewinn in greifbarer Nähe war. Die Ruiterinnen, die in der vergangenen Saison knapp den Aufstieg verpassten, begannen stark und erspielten sich nach einer halben Stunde eine scheinbar sichere 2:0-Führung. Doch die SG konnte immer dagegenhalten und Jasmin Wieland traf noch vor der Pause mit einem tollen Freistoß zum 2:1.
In der zweiten Hälfte musste die SG gegen die starken Windböen spielen. Nach 50 Minuten schien eine Vorentscheidung zu fallen, als der Schiedsrichter im Strafraum der SG auf den Elfmeterpunkt zeigte. Leonie Rösch flog aber in die richtige Ecke und parierte glänzend wie auch in einigen anderen Situationen, in denen sie ihr Team mit starken Reaktionen im Spiel hielt. In der 61. Minute trat Sandra Schimpf zum Freistoß an. Von der rechten Strafraumecke traf sie zum umjubelten Ausgleich. Die letzte halbe Stunde war ein verbissener Kampf von beiden Mannschaften mit dem glücklicheren Ende für die Heimelf, die drei Minuten vor dem Spielende den Siegtreffer erzielte. Die SG-Spielerinnen ließen die Köpfe nicht hängen, sondern versuchten auch noch in der Nachspielzeit den Ausgleich zu erzielen, hatten aber keinen Erfolg mehr.
Es spielten: Leonie Rösch, Emma Nelis, Ines Bohrer, Katharina Mozer, Inga Schaar, Jasmin Wieland, Sarah Hohmann, Kira Moser, Sandra Schimpf, Elena Huttner, Annika Lenzenmaier, Ronja Vetter, Sophia Floridia, Maike Hummel, Louisa Maurer, Karin Gansloser

Vorschau:
Donnerstag, 27.09., 19:30 Uhr in Reichenbach
SGM Filstal – TSV Baltmannsweiler

Jugend
Ergebnisse im Überblick: Saisonauftakt
C-Juniorinnen:
SGM Wendl./Ötlingen – SGM iReDiGo 3:6
E-Junioren:
1. FC Eislingen – FTSV 13:0
C-Junioren:
1. FC Eislingen III – SGM im Täle I 3:2
SGM im Täle II – FA Göppingen 6:0

D-Junioren:
1. FC Eislingen II – FTSV I 1:0
FTSV II – KSG Eislingen 0:3
A-Junioren:
SGM im Täle – TSG Salach 1:2
B-Junioren:
SGM Heiningen – SGM im Täle 2:4
E-Juniorinnen:
SGM Wendl./Ötlingen – SGM iReDiGo *versch.*

Spielbericht:
D1-Junioren:
Knappe Niederlage zum Saisonauftakt
1. FC Eislingen II – FTSV Bad Ditzenbach-Gosbach 1:0
Beim ersten Spiel der Saison musste unsere D1 beim 1. FC Eislingen II auf dem Kunstrasen antreten. Aufgrund der Tatsache, dass wir eine komplett neue Mannschaft aus letztjährigen D-Jugendspielern, ehemaligen E-Jugendspielern und Gastspielern des TV Deggingen auf's Feld schickten, durfte man gespannt sein, wie das Zusammenspiel funktioniert.
Nach hektischem Anfang war die Begegnung ziemlich ausgeglichen, mit vielen Zweikämpfen im Mittelfeld und wenig Torchancen. Trotzdem erzielte Eislingen nach 20 Minuten durch einen Weitschuss das bis dahin schmeichelhafte 1:0. In der Folgezeit kamen unsere Jungs immer besser ins Spiel und hatten mehrmals die Möglichkeit, den Ausgleich zu erzielen, aber leider wurden die Angriffe nicht konsequent zu Ende gespielt, sodass der gewünschte Torerfolg ausblieb.
Nach der Halbzeit verflachte die Partie zusehends und Eislingen hatte mit zunehmender Spielzeit die Partie immer besser im Griff. Spielerisch wie läuferisch hatten unsere Jungs leider nichts mehr entgegen zu setzen, sodass die Gastgeber letztendlich verdient als Sieger vom Platz gingen.
Es spielten: Luis Torras, Tim Deininger, Luka Rießler, Finn Reichert, Til Reichert, Max Steck, Rahim Bajrami, Jannis Bundschu, Fabian Enderle, Fabio Priel, Henrik Schleicher, Jonah Sprinzl, Matthis Weis.

Vorschau:

Samstag, 22.09.2018:
FTSV I – FV Faurndau
Samstag, 22.09.2018:
1. FC Rechberghausen – FTSV II

(Matthias Rießler)

Vorschau:

Freitag, 21.09.2018
E-Juniorinnen: 17:15 Uhr
SGM ReDiGo – TSV Baltmannsweiler
C-Juniorinnen: 18:30 Uhr
SGM ReDiGo – VfR Süßen

Samstag, 22.09.2018
E-Junioren: 12:15Uhr
FTSV – SV Glück Auf Altenstadt
D-Junioren: 13:30 Uhr
FTSV I – FV Forwärts Faurndau
1. FC Rechberghausen – FTSV II
C-Junioren: 15:00 Uhr
SGM im Täle I – SV Glück Auf Altenstadt
SGM Donzdorf/Reichenbach II – SGM im Täle II
A-Junioren: 16:30 Uhr
SGM Donzdorf/Reichenbach – SGM im Täle

Sonntag, 23.09.2018
B-Junioren: 10:30 Uhr
SGM im Täle – SGM Donzdorf/Reichenbach II

Weitere Informationen zur Jugend wie auch den Aktiven finden Sie online unter www.sport-im-ftsv.de oder auf unserer Facebook-Seite.

SGM ReDiGo D-/E-Juniorinnen
SGM Wendlingen/Ötlingen – SGM ReDiGo 0:8 (0:3)
Einen Auftakt nach Maß in die neue Saison erwischte die Mannschaft der SGM ReDiGo mit ihrem Auftritt bei der SGM Wendlingen/Ötlingen. Nachdem sie jeweils mit einem knappen 2:1-Sieg bereits die beiden letzten Gastspiele in Wendlingen erfolgreich gestalten konnten, sprang dieses Mal ein souveräner Kantersieg heraus. Dabei sah es zunächst gar nicht mal danach aus, denn in den ersten Minuten des Spiels neutralisierten sich die beiden Teams weitestgehend und die ersten besseren Torannäherungen konnten die Gastgeberinnen sogar für sich verzeichnen. Aber die (ausschließlich aus E-Juniorinnen bestehenden, jetzt aber in der sogenannten D-/E-Juniorinnen Qualistaffel 2 startenden) „Pink Ladies" wurden von Minute zu Minute selbstbewusster und suchten ihr Heil fortan vermehrt in der Offensive. Nach einem Ballverlust kurz vor dem gegnerischen Tor setzte Daniela Knoblauch nach, holte sich schließlich den Ball und steckte durch zur völlig blank stehenden Maya Baumann, die souverän zum 1:0 vollstreckte. Nachdem man direkt im Anschluss eine Riesenchance der Wendlingerinnen unbeschadet überstehen konnte, war es nur kurze Zeit später erneut Top-Torjägerin Maya Baumann, die mit ihrer nächsten Gelegenheit auf 2:0 stellen konnte. Aber während in der Vergangenheit schon häufiger bei derartigen Führungen der Schlendrian im Spiel der „Pink Ladies" Einzug hielt, blieben sie dieses Mal hochkonzentriert und kamen noch vor der Pause zum 3:0. Mia Tunc, die einmal mehr als nimmermüde Antreiberin fungierte, war hier erfolgreich gewesen und trug sich unmittelbar nach Beginn der zweiten Halbzeit auch noch ein zweites Mal in die Torschützenliste ein. Spätestens jetzt waren alle Dämme gebrochen und den ReDiGo-Mädels gelang nun nahezu alles, während die tapfer kämpfenden (und letztlich auch etwas unter Wert geschlagenen) Gastgeberinnen nicht mehr viel ausrichten konnten. Im Gegenteil: Nach einer Ecke der „Pink Ladies" unterlief einer Wendlinger Spielerin sogar noch ein Eigentor zum zwischenzeitlichen 0:5. Kurz darauf kam Soraia Perosa Rosa, die bei diesem Spiel ihr Debüt feierte, in eine gute Schussposition und hatte Pech, dass die starke Torhüterin der Gastgeber, die später auch noch zwei Mal gegen Maya Baumann glänzen konnte, ihren Versuch parierte. Chancenlos war diese allerdings unmittelbar danach, als Anna Schweizer plötzlich in der Mitte frei durch war und aus kurzer Distanz souverän einnetzte. Und während bis hierhin nur Spielerinnen getroffen hatten, die sich auch in den letzten anderthalb Jahren schon mehrfach in die Torschützenliste der „Pink Ladies" eintragen konnten, kamen nun auch mal andere zum Zug. So war es zunächst Jule Karch, die bei ihrem zweiten Auftritt für die SGM ReDiGo ihr erstes Tor erzielte, bevor sich auch Daniela Knoblauch mit ihrem Premierentreffer zum 8:0-Endstand belohnte. Und obwohl es nach einem derartigen Fußballfest ganz logisch ist, dass man vor allem von der Offensive spricht, muss hier auch noch mal explizit die extrem starke Defensivleistung erwähnt werden. Torhüterin Janina Damm musste zwar in diesem Spiel nicht sehr oft eingreifen, erledigte ihre Aufgabe aber einmal mehr überaus souverän und blieb in ihrem vierten Auftritt zwischen den Pfosten bereits zum dritten Mal ohne Gegentreffer. Samia Scheib zeigte als Abwehrchefin wieder einmal eine starke Leistung und überzeugte mit großer Übersicht und unaufgeregtem Spiel, während sich Mara Bahle daneben gewohnt zweikampfstark präsentierte und immer wieder mit schönen Spieleröffnungen auffiel und auch Analena Knödler mit vollem Einsatz zu gefallen wusste.

SGM ReDiGo – TSV Baltmannsweiler 6:2 (2:2)
Bereits vier Tage nach ihrem Kantersieg in Wendlingen standen die D-/E-Juniorinnen der SGM ReDiGo erneut auf dem Platz und hatten im ersten Heimspiel der Saison den TSV Baltmannsweiler zu Gast. Und zur großen Freude der heimischen Fans machten die „Pink Ladies" zunächst da weiter, wo sie in Wendlingen aufgehört hatten und so stand es schon nach wenigen Minuten durch Treffer von Maya Baumann und Mia Tunc 2:0. Zwei-Tore-Vorsprung gegen Baltmannsweiler? Da war doch was!? Richtig, in zwei von drei bisher absolvierten Heimspielen gegen die Mädels aus dem Schurwald hatten die „Pink Ladies" einen solchen hergeschenkt und mussten sich schließlich mit nur einem Punkt begnügen. Prompt schlug auch dieses Mal der „Geist der Vergangenheit" erbarmungslos zu, denn obwohl die SGM über weite Strecken des ersten Durchgangs alles im Griff hatte, ließen sie den Gästen plötzlich mehr Raum, die diesen

dann auch zunächst zum Anschlusstreffer nutzten, um kurz darauf einmal mehr ausgleichen zu können. In dieser Phase, kurz vor dem Halbzeitpfiff, drohte das Spiel zu kippen, aber letztendlich ging es mit dem Remis in die Kabine. Und die Pause tat den „Pink Ladies" merklich gut, denn als es weiterging, hatten sie wieder zwei Gänge hochgeschaltet und kamen schnell wieder zu guten Torgelegenheiten, die aber zum Großteil von der starken Gästetorhüterin zunichte gemacht wurden. Zwischen dieser und Maya Baumann entwickelte sich zeitweilig ein richtiges Privatduell, das die ReDiGo-Angriffsspielerin zuguterletzt aber doch für sich entscheiden konnte. Dem erlösenden Treffer zum 3:2 ließ sie kurz darauf auch noch das 4:2 folgen. Weitere gute Möglichkeiten durch Soraia Perosa Rosa, Daniela Knoblauch und Anna Schweizer wusste die Torhüterin der TSV wiederum zu vereiteln. Dass die SGM dann eine weitere (scheinbar obligatorische) Schwächephase unbeschadet überstand, hatten sie vor allen Dingen Torfrau Janina Damm zu verdanken, die einmal mehr einen souveränen Auftritt zwischen den Pfosten hinlegen konnte. Aber auch die Abwehrreihe davor stand mit Samia Scheib, Mara Bahle, Emma Roscher, Analena Knödler und (der offensiver agierenden) Romy Himmer insgesamt erneut sehr gut und ließ fortan auch nur noch wenig zu. Als Mia Tunc dann kurz vor Schluss aus spitzem Winkel das 5:2 erzielte, war die Messe endgültig gelesen, bevor auch sie noch ihren dritten Treffer des Tages zum 6:2-Endstand beisteuerte. So kommt es dann auch, dass die „Pink Ladies" nach zwei überzeugenden Siegen zum Saisonauftakt nun sogar erstmals von der Tabellenspitze grüßen. Tolle Leistung, Mädels!

Lokalderby: Roidl/Vogel gegen Baumann/Birmer

Finalisten: Müller/Müller gegen Renz/Renz

ten ftsv nis

Saisonabschluss 2018

Zum Ende der Freiluft-Tennissaison 2018 findet am Sonntag, 30. September 2018, eine gemeinsame Saisonabschlussfeier für alle Mitglieder auf unserer Tennisanlage statt.
Bei hoffentlich bestem Herbstwetter gibt es ab 14 Uhr Kaffee und Kuchen sowie, zur Jahreszeit passend, Federweißen und Zwiebelkuchen.
Wie die vergangenen Jahre wird auch dieses Jahr wieder ein Kleinfeldturnier für alle interessierten Mitglieder ausgetragen. Mit ausgelosten Doppelpaarungen und druckreduzierten Bällen wird um den begehrten Wanderpokal und weitere Sachpreise gespielt.
Das Turnier findet von 14 Uhr bis spätestens 17 Uhr statt. Zur Anmeldung bitte den Namen in die Liste im Glaskasten auf unserer Tennisanlage eintragen. Die Paarungen werden am Sonntag vor dem Turnier ausgelost.
Auf den verbleibenden 3 Plätzen kann selbstverständlich vor und nach der Verköstigung frei gespielt werden. Es wäre schön, wenn einige von Euch Kuchen, Snacks oder Ähnliches für zwischendurch mitbringen könnten (siehe Liste).
Wir freuen uns auf zahlreiche Anmeldungen und auf einen gemeinsamen, spaßigen Ausklang der Tennissaison 2018.
(Bei schlechtem Wetter wird ein Ausweichtermin gesucht.)

Viertelfinale: Ramminger/Krannich gegen Renz/Renz

Nachtrag: Ein Dankeschön noch an E aktiv markt Dannenmann und Bücherwelt Gosbach.
DANKE auch an alle Kuchen-Spenderinnen, die Damen 40 für die Bewirtung, Ellen für die Deko und ganz besonders Anita und Moni für den Samstag!

tisch ftsv tennis

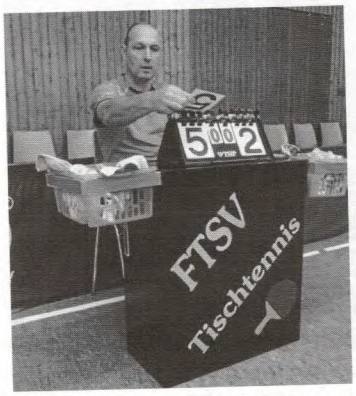

Der Konstrukteur und Erbauer an seinem Objekt: Jörg Schaubele

(Fast) ein erfolgreiches Wochenende

Die drei Heimspiele des Wochenendes sahen durchweg sehr gute Leistungen unserer Teams. Vielleicht lag es auch an unseren neuen Zähltischen. Ein herzlicher Dank an Jörg Schaubele, der sich mächtig ins Zeug gelegt hat.

Mit Kantersieg auf Platz 2
FTSV Herren I – Wäschenbeuren III 9:1

In der Bezirksliga gelang unserer Ersten im zweiten Saisonspiel der zweite Sieg. Gegen den TSV Wäschenbeuren III wurde das Team seiner Favoritenrolle gerecht und ging schnell mit 3:0 in Führung. Burkhardt/T.Bohrer konnten wie in der Vorwoche gegen das gegnerische Einserdoppel gewinnen. Schaubele/O. Bohrer und Presthofer/Lorenzen wollten da nicht zurück stehen und kamen ebenso zu klaren Siegen.
Die Einzel verliefen zunächst etwas enger. Günter Burkhardt hatte große Mühe gegen Rupp, setzte sich nach einem 1:2-Rückstand am Ende dann doch mit 3:2 durch.

Einen glatten Sieg landete dagegen Thomas Bohrer gegen den Spitzenspieler der Gäste. Im umkämpftesten Spiel des Tages lieferten sich dann Jörg Schaubele und Ireneusz Kublin eine tolle Partie, die am Ende zum Ehrenpunkt für die Gäste führte. Die folgenden drei Einzel gingen anschließend alle relativ klar mit 3:1 an die Gastgeber. Zunächst setzte sich Hubert Presthofer durch, ehe am hinteren Paarkreuz Oliver Bohrer und Cesare Lorenzon für die Vorentscheidung sorgten. So blieb es Günter Burkhardt vorbehalten, mit seinem zweiten Sieg für den 9:1-Endstand zu sorgen. Mit nunmehr 4:0 Punkten legte der FTSV einen tollen Saisonstart hin und findet sich auf Tabellenplatz zwei wieder.

Dem Aufstiegskandidten die Grenzen aufgezeigt
FTSV Herren II – TTC Uhingen I 9:3

Auch die zweite Mannschaft wollte da nicht zurück stehen. Hatte sie in der Vorwoche noch eine unglückliche Niederlage beim Aufsteiger einstecken müssen, trumpfte sie nun gegen den Bezirksliga-Absteiger TTC Uhingen groß auf. Röckle/Gansloser und Striebel/Hofer sorgten bei einer Niederlage von Brock/Basien für den 2:1-Auftakt. Anschließend rang Bernhard Röckle in einem hauchdünnen Spiel Albert Bauer mit 13:11 im fünften Satz nieder. Auch Chris Gansloser zeigte gegen Uwe Koronai eine sehr gute Leistung, musste sich aber mit 2:3 geschlagen geben. Vorentscheidend war dann aber, dass in der Mitte und hinten jeweils beide Punkte bei den Gastgebern blieben. Isolde Brock besiegte ihren Angstgegner Martin Hörsch und Denver Basien erkämpfte sich einen 3:2-Sieg gegen Alexander Hoyler. Keine Mühe hatte dagegen Armin Striebel bei seinem 3:0-Sieg. Sven Hofer vertrat Teamchef Mario Brachmann abermals vorzüglich und sorgte mit seinem 3:2 für den 7:2-Halbzeitstand. Da konnte der FTSV die Niederlage von Bernhard Röckle gegen Koronai gut verschmerzen, zumal Chris Gansloser und Isolde Brock mit zwei sicheren Siegen den umjubelten ersten Saisonsieg mit 9:3 sicher stellten.

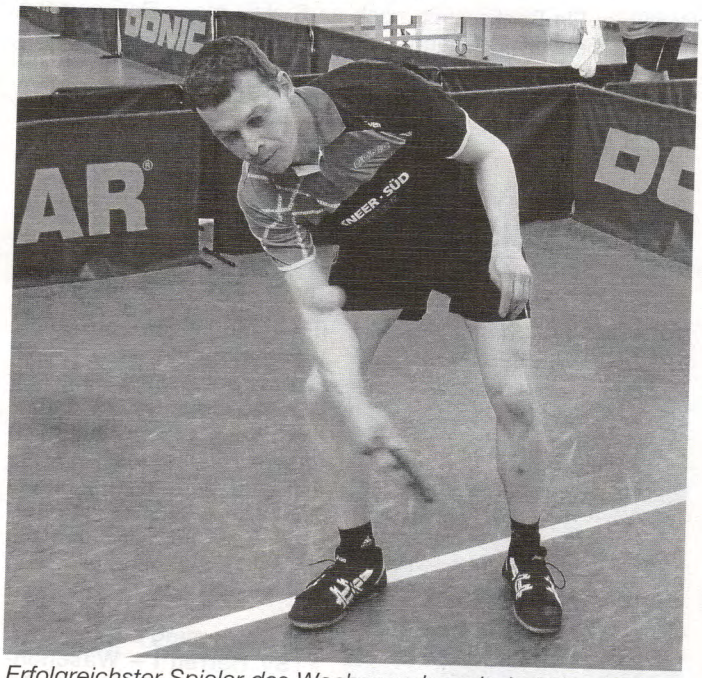

Erfolgreichster Spieler des Wochenendes mit drei Einzelsiegen und einem Doppel: Sven Hofer

Denkbar unglückliche Niederlage
FTSV Herren III - Hattenhofen III 7:9

Die dritte Mannschaft hatte mit Hattenhofen den Topfavoriten auf die Meisterschaft zu Gast. Und überraschenderweise war unser Team absolut auf Augenhöhe. Letztendlich war entscheidend, dass alle vier Doppel verloren gingen. So lag der FTSV gleich zum Auftakt mit 0:3 im Rückstand. In den Einzeln war der FTSV aber besser. Vorne holten Sven Hofer und Simone Groll alle vier Punkte. In der Mitte konnte Elisabeth Burkhardt ihr erstes Einzel gewinnen, verlor allerdings ihr zweites. Norbert Necker hatte dagegen sein erstes Spiel verloren, hatte aber im zweiten den Sieg vor Augen. Beim Stand von 2:1 Sätzen hatte er im vierten gleich drei Matchbälle, unterlag aber mit 15:17, um dann auch den fünften abzugeben. Am hinteren Paarkreuz holten Christan Buck und Ulli Spieß jeweils einen Punkt, so dass es beim Stand von 7:9 ins Schlussdoppel ging. Siehe oben.

Neuer Terminplan

Unser Terminplan für die Saison 18/19 ist druckfrisch eingetroffen. Er wird wieder an den üblichen Stellen ausgelegt werden. Wir danken allen Insernten, die uns mit einer Anzeige unterstützen.

fitness ftsv kinder turnen

NEU NEU NEU NEU NEU NEU NEU NEU

Aus den Sesseln, fertig, los!
Fitness für Ältere – gesund und aktiv älter werden
Donnerstag, 9.00-10.00 Uhr, Turnhalle Gosbach
Start am Donnerstag, 20.09.2018

In Zeiten des gesellschaftlichen Wandels, mit einer deutlichen Zunahme des Anteils älterer und alter Menschen in der Bevölkerung, gewinnt das Thema Gesundheitsförderung und Prävention für ältere Menschen zunehmend an Bedeutung. Aktuelle Forschungen zeigen, dass Menschen jeden Alters gezielt trainierbar sind. Zugleich lassen sich viele Gesundheitsfaktoren durch gemeinsames Sporttreiben positiv beeinflussen. Mit funktionellen Übungen alleine, mit Partner oder in der Gruppe sollen Beweglichkeit, Koordination und Kondition erhalten und verbessert werden.
Die Stunde *Fitness für Ältere* ist nicht für eine tatsächliche Altersgruppe ausgeschrieben. Wer sich angesprochen fühlt, ist herzlich eingeladen. Eine Anmeldung ist nicht nötig. Bequeme Sportkleidung, Getränk und ein Handtuch sollten mitgebracht werden.
Nach 2-3 Schnupperterminen ist eine Mitgliedschaft im FTSV Bad Ditzenbach-Gosbach e.V. erforderlich. Alternativ kann auch eine Zehnerkarte zum Preis von 40,00 € erworben werden.

Functional Fitness Zirkel
Donnerstag, 18.00-19.00 Uhr, Turnhalle Gosbach
7 Termine ab Donnerstag, 13.09.2018
bis einschließlich 25.10.2018 und
Mittwoch, 9.00-10.00 Uhr, Turnhalle Gosbach
Start am Mittwoch, 19.09.2018

Das klassische Zirkeltraining wurde zum Fitnesstrend „Functional Fitness“ weiterentwickelt und setzt auf freie Übungen

mit dem eigenen Körpergewicht oder Kleingeräten, das jeden individuell trainiert. Dabei werden nicht nur einzelne Muskelgruppen isoliert trainiert, sondern der ganze Körper in Form gebracht.
Konkret besteht der Functional Fitness Zirkel aus insgesamt sechs Stationen.Vier dieser Stationen fordern je unterschiedliche Muskelgruppen, sodass man am Ende des Zirkels seinen ganzen Körper trainiert hat. An den einzelnen Stationen können verschiedene Übungen mit oder ohne Gerät absolviert werden. Außerdem können einige Übungen auch zu Hause oder draußen umgesetzt werden - das ideale Fitnessangebot also für gezieltes Training und vor allem für den Alltag.
Nach 2-3 Schnupperterminen ist eine Mitgliedschaft im FTSV Bad Ditzenbach-Gosbach e.V. erforderlich. Alternativ kann auch eine Zehnerkarte zum Preis von 40,00 € erworben werden. (Für die Stunde am Donnerstag gibt es eine separate Lösung.)

Volleyball für Mädchen und Jungen ab 8 Jahren
Donnerstag, 17- 18 Uhr, Turnhalle Gosbach
Start am Donnerstag, 20.09.2018
Nach einigen Jahren Pause wieder da! Voraussetzung für diese Stunde ist Spaß an der Bewegung und dem Spiel mit dem Ball. Wir werden die Technik des Pritschens und Baggerns von Grund auf lernen und viel Spaß in abwechslungsreichen Trainingseinheiten haben.
Nach 2-3 Schnupperterminen ist eine Mitgliedschaft im FTSV Bad Ditzenbach-Gosbach e.V. erforderlich.

Musikverein "Harmonie" Gosbach e.V.

Termine:
29./30.09. Ausflug nach Germaringen

Kolpingsfamilie Gosbach

Rübengeister schnitzen
Die Kolpingsfamilie bietet ein kostenloses „Rübengeister schnitzen" im Kolpingsraum an. Die Rüben werden von uns bereit gestellt. Nur das Werkzeug zum Bearbeiten der Rüben sollte jeder selber mitbringen.
Termin: **Sonntag, 07.10.** ab 14.00 Uhr bis 18.00 Uhr
Eine Anmeldung ist nicht erforderlich.

Obst- und Gartenbauverein Gosbach e.V.

Weinfahrt ins Remstal
Der OGV Gosbach veranstaltet am **Mittwoch 10.10. 2018** eine Weinfahrt ins Remstal. Anmeldung ab sofort bei Waltraud Reichert Tel. 07335/6628 oder August Kottmann Tel. 07335/96300 möglich. Weitere Infos im nächsten Mitteilungsblatt.

Schriftführerin Eva Schober

Schützengesellschaft Gosbach 1613 e.V.

Altpapiersammlung
Treffpunkt ist 8:30 Uhr an der Turnhalle in Gosbach.
Wir bitten alle Bürger das Altpapier bis 8:00 Uhr bereit zu stellen.
Schießzeiten:
Di.: 18:00 bis 20:00 (nach Absprache)
Fr.: 18:00 bis 20:00
Sa.: 14:00 bis 18:00 (nach Absprache)
So.: 9:00 bis 10:30 (nach Absprache)
So.: 10.30 bis 12:00
Aufsicht Freitag und Sonntag (KW 39):
- Großkaliberstand: J. Schweizer
- Luftgewehrhalle: H. Schneider

Aufsicht kommende Woche (KW 40):
- Großkaliberstand: T. Fronk
- Luftgewehrhalle: O. Schmelzer

Jugendtraining:
Das Jugendtraining ist freitags von 18:30 bis 19:30 Uhr oder nach Rücksprache beim Abteilungsleiter Jugend.
Termine:
- 29.09.2018 9:00 Uhr Altpapiersammlung
Treffpunkt Turnhalle
- 01.01.2019 14:30 Uhr Kanonenschießen
Treffpunkt Eberle Leimberg

Kontakt:
- Schützenhaus Tel.: 07335/ 5812
- Homepage: www.sggosbach.de
- E-Mail: vorstand@sggosbach.de
- Sprecher der Vorstandschaft Andreas Stehle
Tel. 0174 9900522
- Vorstand Schießbetrieb Thomas Fronk Tel.01786551418
- Abteilungsleiter Jugend Oliver Schmelzer Tel.:07335/920748

SEGOFILS Seniorengemeinschaft Obere Fils e.V.

Seniorengemeinschaft Obere Fils e.V. (SEGOFILS)
Büro: Bergwiesenstr. 2, 73342 Bad Ditzenbach,
Tel.07334/9219770
E-Mail: info@segofils.de - Homepage: www.segofils.de
Öffnungszeiten: jeweils am Montag und Mittwoch zwischen 09.00–11.00 Uhr und am Freitag von 14.00–16.00 Uhr
In dringenden Fällen: Norbert Necker, 07334/5553, oder Helmut Wick, 07334/8207

Termine und Veranstaltungen im Oktober
Einkaufsfahrten
04.Okt.: Deggingen
11.Okt.: Deggingen (Fahrer Herr Pfauser)
18.Okt.: Gosbach
25.Okt.: Gosbach
Spielenachmittag
Do., 18.0kt.
Vorankündigung
Jahresabschlussfeier am 2. Nov. 2018
Eine Einladung erfolgt noch.

Bürgerinitiative A8 Drackensteiner Hang e.V.

Einladung zur Informationsveranstaltung mit anschließender Hauptversammlung
am Dienstag, 16. Oktober 2018
um 20:00 Uhr
im Wanderheim (Nellinger Straße)
in Drackenstein
Zur allgemeinen Information zeigen wir am Beginn der Veranstaltung eine Präsentation zur neuesten Streckenplanung der Trasse K-18. Dies ist die Trasse, die wir in das Planfeststellungsverfahren eingebracht haben. Auch gehen wir auf die Vor- und Nachteile der unterschiedlichen Streckenplanungen ein.
Des Weiteren werden wir Informationen zum Stand des laufenden Planfeststellungsverfahren geben und über Stellungnahmen von Trägern öffentlicher Belange, soweit sie uns bekannt sind, berichten.
Wir laden alle Bürgerinnen und Bürger herzlich ein, zu kommen und sich zu informieren.

Neueste Informationen zu unseren Einwendungen im Planfeststellungsverfahren finden Sie auch unter **www.dracki.de** auf unserer Internetseite.

Tagesordnung der Hauptversammlung

1. Begrüßung
2. Bericht des Vorstandes
3. Bericht der Kassiererin
4. Bericht der Kassenprüfer
5. Entlastungen
6. Wahlen
7. Änderung des Mitgliedsbeitrages
8. Verschiedenes

Anträge zur Tagesordnung müssen bis spätestens Dienstag, 09.10.2018 beim Vorstand eingegangen sein.

Der Vorstand

Interessant und informativ

Vinzenz Klinik

Gebetszeiten in der Kapelle, Vinzenz Klinik
Eucharistiefeier
Sonntag 09.00 Uhr
Montag, Mittwoch, Freitag 19.00 Uhr
Morgenlob der Kirche: Laudes
Montag, Dienstag, Mittwoch,
Freitag und Samstag 06.45 Uhr
Abendlob der Kirche: Vesper
täglich 17.00 Uhr
Anbetung
Freitag 16.00 Uhr
Rosenkranz
Samstag 17.20 Uhr
Zu den Gebetszeiten sind Sie jederzeit herzlich willkommen.

Verein für Deutsche Schäferhunde e.V.

Ortsgruppe Oberes Filstal
Sitz Deggingen

Degginger Hundeplatz-Jugend staubt beim Rally Obedience-Turnier ab

Am 16. September haben vier Jugendliche der Ortsgruppe Oberes Filstal des Schäferhundevereins mit ihren Hunden beim Rally Obedience-Turnier in Lorch teilgenommen. Ihre Leistungen konnten sich sehen lassen: Die Mädchen im Alter zwischen zehn und 13 Jahren belegten die Plätze zwei bis vier, nur ein Team hat die Prüfung nicht bestanden.

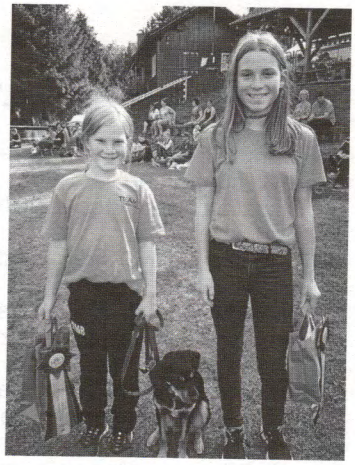

Mara Bahle (links) mit ihrer Schwester Ronja Bahle und Hündin Aika

Die 13-jährige Ronja Bahle, die ebenso wie ihre Schwester Mara Bahle und Emily Sütcü, zum ersten Mal an einem Turnier teilnahm, zeigte mit ihrer Hündin eine Glanzleistung. Sie holte 92 von 100 möglichen Punkten und stieg dadurch direkt in die nächste Leistungsklasse auf. Mit von der Partie waren an diesem Tag auch Charleen Kappel und die Jugendwartin Jenny Lohrmann. Beide lieferten ebenfalls sehr gute Leistungen ab.

Einen Tag zuvor gingen die Rally Obedience-Senioren der Ortsgruppe Oberes Filstal beim Turnier in Giengen/Brenz an den Start. Elke Brenner war mit ihrer Hündin besonders erfolgreich: Sie erreichte zum dritten Mal in Folge mehr als 70 Punkte und stieg dadurch in die nächste Leistungsklasse auf. Auch Steffi Vorberger zeigte eine hervorragende Leistung.

Die Ergebnisse im Detail:
Rally Obedience-Turnier in Lorch:
Klasse Beginner:
Ronja Bahle, 92 Punkte, Platz 2 (Aufstieg in Klasse 1)
Mara Bahle, 86 Punkte, Platz 3
Emily Sütcü, 58 Punkte, Platz 4
Klasse 1:
Charleen Kappel, 85 Punkte, Platz 4
Klasse 2:
Jennifer Lohrmann, 70 Punkte, Platz 3
Rally Obedience-Turnier in Giengen/Brenz:
Klasse Beginner:
Elke Brenner, 89 Punkte, Platz 11 (Aufstieg in Klasse 1)
Klasse 1:
Steffi Vorberger, 84 Punkte, Platz 10

Gemeindebücherei Deggingen

Bücher öffnen Welten! – Vortrag für Eltern, Großeltern ...
„Die Fantasie der Kinder braucht Bücher, um zu leben und zu wachsen. Alles Große, das in der Welt vollbracht wurde, spielte sich zuerst in der Fantasie eines Menschen ab, und wie die Welt von morgen aussehen wird, hängt zum großen Teil vom Maß der Einbildungskraft jener ab, die heute lesen lernen. Deshalb brauchen Kinder Bücher." (Astrid Lindgren)
Warum Bilderbücher anschauen? Welches Bilderbuch ist das passende für mein Kind? Wie schaffe ich eine gemütliche „Leseecke" für mein Kind und mich? Warum überhaupt Bilderbücher?
Tipps zum Anschauen und Auswählen von Bilderbüchern für Kinder bis 4 Jahren und Ideen wie Eltern, Großeltern und Kinder viel Spaß beim gemeinsamen Anschauen und Lesen eines Bilderbuchs haben können.
Referentin: Simone Walch (Stadtbücherei Göppingen)
19. Oktober 2018, 15.30 Uhr
Bücherei im Bürgerzentrum
Bahnhofstr. 9, 73326 Deggingen
Eintritt frei, um Voranmeldung wird gebeten
Tel.: 07334/78250 oder buecherei@deggingen.de

Musikschule Geislingen

Bahn frei für neue Musikschüler!
Das neue Musikschuljahr beginnt ab dem 1. Oktober.
Du willst selber Musik machen? Jetzt Anmelden!

Infos und Anmeldung:
07331–24278 oder www.musikschule-geislingen.de
Folgende Angebote stehen zur Verfügung:

Unterricht vor Ort
Nicht nur in der Musikschule Geislingen kann man Musik-Unterricht nehmen.
Auch in vielen **Kindergärten**, einigen allgemeinbildenden **Schulen** und den Partner-Gemeinden mit öffentlich-rechtlichen Vereinbarungen **Amstetten, Bad Ditzenbach, Bad Überkingen, Böhmenkirch, Deggingen, Drackenstein, Kuchen, Lonsee** und **Wiesensteig** gibt es bei genügend Bedarf Angebote.
Auch in Teilorten Geislingens wie **Türkheim** und **Aufhausen** ist die Musikschule vertreten. Erkundigen Sie sich gerne.

Instrumentalunterricht

- Streichinstrumente (neben Violine, Viola, Violoncello auch Kontrabass!)
- Holzblasinstrumente (Blockflöte, Querflöte, Klarinette, Saxofon)
- Blechblasinstrumente (Trompete, Posaune, Tenorhorn, etc..)
- Tasteninstrumente (Piano, Jazz-Piano, Keyboard, Konzertakkordeon)
- Schlagzeug (Rock/Jazz/Klassisch)
- Zupfinstrumente (neben klassischer Gitarre auch E-Gitarre, E-Bass, Harfe.)
- Musikalische Früherziehung – an vielen Kindergärten in Geislingen und Umgebung!
- Blockflöte: Musikalische Grundausbildung in der Kleingruppe – günstig!
- Trommeltiger
- Instrumentonauten
- Instrumenten-Karussel
- Melodica

Ensembles – zum Zusammenspielen!

- Streichorchester in drei Aufbaustufen: Paganinis, Maxis, Jugendorchester
- U-Musik-Bands in verschiedenen Aufbaustufen: Starter-Band, Jugend-Big-Band, Big Energy, Ensemble Salonika
- Gemischtes Holzbläser-Ensemble, Querflöten-Ensemble, Saxofon-Quartett, Blockflöten-Ensemble, Streicher-Ensemble für Kammermusik, Gitarren-Ensemble

Weitere Angebote

- Gesang, Stimmbildung
- Theorie und Gehörbildung
- Unterricht für Erwachsene!

Außerdem

- Vermietung von Instrumenten
- Ermäßigungsmöglichkeiten – fragen Sie nach!

Nahe gelegene Unterrichtsangebote der Musikschule Geislingen für Bürger der Gemeinde Bad Ditzenbach – in Gosbach in Kooperation mit dem Musikverein „Harmonie", in Bad Ditzenbach in Kooperation mit der Stadtkapelle

Der Musikverein Gosbach „Harmonie" e.V. bietet über die Musikschule **Quer- und Blockflötenunterricht** direkt in Gosbach im Proberaum des Musikvereins in der Grundschule an! Bei Interesse bitte die Jugendleiterin Lisa Post (lisa.post@musikverein-gosbach.de) kontaktieren.
Die Musikkapelle Bad Ditzenbach e.V. bietet über die Musikschule **Schlagzeug**-Unterricht an.
Bei Interesse bitte die Musikkapelle (www.mkbd.de) kontaktieren.
Außerdem starten in Gosbach ab Oktober wieder die beliebten Kurse für **Musikalische Früherziehung**.
Unterricht für Klavier und Violine wird zur Zeit im Nachbarort Deggingen angeboten.
Bei entsprechender Nachfrage können auch weitere Instrumentalfächer in der Gemeinde Bad Ditzenbach unterrichtet werden.
Weitere Informationen und Anmeldeformulare erhalten Sie über das Sekretariat der Musikschule in Geislingen, Karlstr. 24, Telefon 07331-24278 oder über das Internet unter www.musikschule-geislingen.de.

Am Mittwoch, 17. Oktober 2018 laden wir Sie zur Tagung:

„Chancen der Digitalisierung für ländliche Regionen"

Konkrete Wege für mein Dorf, ein.

Kein Tag vergeht, an dem nicht irgendetwas über Digitalisierung zu lesen ist. In Arbeit, persönlicher Kommunikation und bürgerschaftlichem Engagement ist Digitalisierung inzwischen vielerorts gelebte Realität.
Schon heute gibt es viele sehr interessante Initiativen, Projekte und Ideen. Und täglich entstehen neue. Die Tagung zeigt eine Auswahl von Projekten und Initiativen, die in Dörfer passen. Zum Einstieg wird Günther Humer einen Überblick über die Chancen der Digitalisierung geben. Den größten Raum der Tagung nehmen konkrete Praxisbeispiele ein. Sie sind übertragbar und sollen anregen und motivieren, Ansätze für die eigenen Dörfer und Gemeinden/Kommunen zu finden. Da viele Projekte nur mit Geld umsetzbar sind, werden eine Reihe an Fördermöglichkeiten vorgestellt. Darüber hinaus bleibt Zeit für persönliche Netzwerkarbeit.
Der Vortrag von Günther Humer wird live und im Anschluss aufgezeichnet im Internet zu sehen sein.
Tagungsort: **Kloster Heiligkreuztal, 88499 Altheim-Heiligkreuztal**
Anmeldung bis **10.10.2018** beim:
Verband Katholisches Landvolk e. V.
Jahnstr. 30, 70597 Stuttgart, Tel: 0711 9791-118, Fax: -152,
E-Mail: vkl@landvolk.de,
Internet: www.landvolk.de
Tagungsbeitrag: **50 €** incl. Brezelfrühstück, Mittagessen und Nachmittagskaffee
Bezahlung: Bitte überweisen Sie den Tagungsbeitrag auf unser Konto:
IBAN: DE91 6009 0700 0742 3730 02, BIC: SWBSDESS.

Familientreff im Bürgerzentrum Deggingen

Bahnhofstraße 9 im 3. Obergeschoss

Ein Angebot für Familien mit Babys und kleinen Kindern im Oberen Filstal!

Offenes Café im Familientreff

mit Kinderspielfläche
Ein offener Treff für Mütter, Väter, Großeltern mit Kleinkindern und Babys, kostenfrei und ohne Anmeldung
Am Schluss jedes Cafétreffs findet ein Spielkreis mit Fingerspielen, Bewegungsspielen und Mitmachliedern statt.

Neugierig geworden?

Schauen Sie doch einfach mal bei uns vorbei.
Sie sind immer herzlich willkommen!
www.familientreffs.de

Öffnungszeiten:

Jeden Dienstag von 9.00 – 12.00 Uhr
Am Dienstag, **den 02.10.2018** ist der Familientreff geschlossen.

Unser Programm im Oktober:

09.10.2018 – Offenes Café mit Frühstücksbuffet

Jeden ersten Dienstag im Monat erwartet Sie und Ihr Kind ein leckeres Frühstücksbuffet

16.10.2018 – Einführung der Beikost mit Proben

BeKi-Workshop mit Erika Göser
Die richtige Ernährung im Säuglingsalter ist für die Entwicklung der Kinder von besonderer Bedeutung. Mit Beginn des 5. Lebensmonats, spätestens mit Beginn des 7. Lebensmonats kann mit der Einführung der Beikost begonnen werden, da die Nährstoffzufuhr aus der Muttermilch nicht mehr für das schnelle Wachstum ihres Kindes ausreicht.
Die beste Ernährung für den Säugling bis Ende des ersten Lebensjahres ist das Thema des offenen Cafétreffs im Familientreff Deggingen **am 16.10.2018**. Frau Göser von der Landesinitiative Bewusste Kinderernährung (BeKi) kommt zu uns und informiert über die richtige Ernährung von Babys und Kleinkindern vom Stillen bzw. Fläschchen über Brei bis zum Familientisch.

23.10.2018 - Workshop - „Babys wollen getragen werden"

Mit Jessica Belle, Trageberaterin
Im Workshop zeigt Ihnen Frau Belle warum der Mensch ein Tragling ist, die Vorteile des Tragens für Baby und die Eltern. Sie gibt Informationen zur Wirbelsäulenentwicklung und Hüftreifung des Säuglings und zeigt wie einfach es ist ein Tragetuch zu binden.

30.10.2018 – Wir basteln für den Herbst

An diesem Vormittag können Sie, ob klein oder groß, Ihrer künstlerischen Ader freien Lauf lassen und bunte Drachen und/oder Kastanienketten basteln.

Das Bastel-Material wird vom Familientreff bereitgestellt und ist kostenfrei für die Teilnehmer/innen. Das Gebastelte dürfen die Kinder selbstverständlich mit nach Hause nehmen.

Weitere Angebote des Familientreffs:

Eltern-Kind-Tanzen
Für Kinder ab ca. 18 Monaten bis 3 Jahren mit Begleitperson
Jeden Montag von 10.30 bis 11.30 Uhr
Dieser Tanztreff ist für alle ganz kleinen Bewegungsfreudigen gedacht. Zusammen mit einem Elternteil oder einer anderen Bezugsperson werden einfache Tanzformensowie verschiedene Mini-Choreographien erlernt.
Neue TeilnehmerInnen können jederzeit einsteigen.
Bitte um, auch kurzfristige, **vorherige Anmeldung** unter:0172/4173 651

Gut gebunden - Eltern-Baby-Kurs für ein starkes Bauchgefühl
Mit Jessica Belle, Familienbegleiterin, Stillberaterin, Trageberaterin
Gutscheinkurs für Babys ab ca. 2 bis zu 9 Monaten.
Mit Anmeldung.
Donnerstag 10.00 -11.30 Uhr.
Kursbeginn 17.01.2019. 8 Termine.
Der Kurs bietetIhnen eine ausgewogene Mischung aus altersgerechten Spielanregungen, Elemente aus der Babymassage sowie Wissensvermittlung zur Entwicklung des Babys im ersten Lebensjahr.
Gutscheine sind im Familientreff erhältlich.

Alle Angebote des Familientreffs sind kostenfrei und werden vom Landkreis getragen.

Kontakt:
Natalia Weinberg
Familientreffleiterin
Tel.: 01724173651 oder 07334/78298
E-Mail: n.weinberg@drk-goeppingen.de

VdK Gruibingen

Der nächste **Kaffeenachmittag** in der Krone findet am **Montag, den 15.10.18** statt.
Näheres wir noch bekanntgegeben.
Anmeldung bei Doris Nagel, Tel. 7881

Wiesensteiger Herbstklänge

Benefizkonzert für einen guten Zweck mit dem Harmonieensemble des Landespolizeiorchesters Baden-Württemberg
Das hohe musikalische Niveau und die stilistische Vielseitigkeit machen das Landespolizeiorchester zu einem begehrten Gast bei Musikfestivals und Sendungen in Funk und Fernsehen. Mit unzähligen Benefiz-, Gala- und Kirchenkonzerten tragen die Musiker den „guten Ton der Polizei" ins In- und Ausland. Zu diesem musikalischen Nachmittag mit Kaffee und Kuchen begrüßen wir das Harmonieensemble im herrlichen Ambiente des Wiesensteiger Schlosses.
Das Harmonieensemble ist bekannt für seine wunderbaren Interpretationen aus Kammermusik, Unterhaltungsmusik und Klassik. Der Nachmittag findet zu Gunsten der Tour Ginkgo Christiane Eichenhofer-Stiftung statt. Seit über 25 Jahren sammelt die Stiftung sehr erfolgreich mit der jährlich statt findenden Tour Ginkgo Spenden für kranke Kinder. In diesem Jahr wird die Lebenshilfe Göppingen e.V. mit der Interdisziplinären Frühförderstelle und der Sozialmedizinischen Nachsorge durch die Stiftung unterstützt.
Freuen Sie sich auf ein abwechslungsreiches Nachmittagsprogramm und wunderbare Musik zu Kaffee und Kuchen - für den guten Zweck.
Sonntag, 14.10.2018 um 14.30 Uhr, Einlass 13.30 Uhr
Schloss Wiesensteig, Hauptstraße 51 in 73349 Wiesensteig
Eintritt: VVK 14 €, Tageskasse 16 €
Im Eintrittspreis ist eine Tasse Kaffee und ein Stück Kuchen enthalten.

Kartenverkauf:
Rathaus Wiesensteig, Tel. 07335/9620-0, info@wiesensteig.de
Schreibwaren Zimmermann, Tel. 07335/5266
Tourist-Information Göppingen, Tel. 07161/650-292

Forstamt, Forststützpunkt Bad Boll

Forstwirtinnen und Forstwirte – die Profis im Wald!

Wer hat Interesse an einer Ausbildung zum Forstwirt/zur Forstwirtin?
Die Tätigkeit findet ganzjährig überwiegend im Freien statt. Zum Aufgabenbereich gehören neben der Holzernte, die Waldverjüngung, die Bestandspflege, der Wald- und Naturschutz, die Landschaftspflege sowie der Bau und die Kontrolle von Spielplätzen und Erholungseinrichtungen.
Die Ausbildung dauert in der Regel drei Jahre. Bei einer bereits abgeschlossenen Berufsausbildung oder Abitur ist eine Verkürzung auf zwei Jahre möglich. Der Hauptteil der Ausbildung findet in den Wäldern rund um den Forststützpunkt statt. Für insgesamt 12 bis 14 Wochen je Ausbildungsjahr werden die Auszubildenden zu überbetrieblichen Lehrgängen den Ausbildungszentren Königsbronn und Gengenbach zugeordnet.
Angehende Forstwirte erhalten Ausbildungsvergütung nach dem TVAöD/BT-BBiG

Welche Voraussetzungen sind erforderlich?
- Haupt- oder Realschulabschluss
- Interesse an eigenverantwortlicher Arbeit im Team
- Handwerkliches Geschick
- Körperliche Fitness und Belastbarkeit
- Befriedigende Schreib- und Rechenkenntnisse
- Technisches Grundverständnis
- Verantwortungsbewusstsein und Zuverlässigkeit

Es sind auch „Schnupperpraktika" am Forststützpunkt Bad Boll möglich.

Wie bewerbe ich mich?
Für den Ausbildungsbeginn **01.09.2019** bewerben Sie sich bitte über unser **Onlineportal** www.landkreis-goeppingen.de/Ausbildung bis **spätestens 15.11.2018**.
Für weitere Rückfragen stehen gerne Förster Martin Gerspacher, Forstrevier Bad Boll, Tel. 07164/146408, E-Mail: m.gerspacher@landkreis-goeppingen.de oder Martina Kriesten, Hauptamt, Tel. 07161/202-1040,
E-Mail: m.kriesten@landkreis-goeppingen.de, zur Verfügung.

Wo gibt es noch weitere Infos?
www.wald-online-bw.de
www.fbz-koenigsbronn.de
www.faz-mattenhof.de

Rätsche Geislingen

Video-Revue
Do., 27.09. 20.00 Uhr
1968 ... zum 50sten
Eine Veranstaltung im Rahmen des Geislinger Kulturherbst.
Jürgen Kurzrocks gut recherchierte und charmant vorgetragene Revue führt durch das in fast jeglicher Hinsicht außergewöhnliche Jahr 1968. Studentenrevolten in ganz Europa, Vietnamkrieg, Flower Power, Make Love - Not War, Underground, die erste Große Koalition in Deutschland und der Sternplatz in Geislingen bekommt endlich eine Ampelanlage ...

Disco
Fr., 28.09. 21.00 Uhr
TanzRaum 22 mit DJ Serek & DJ CountZero
Disco in der Rätsche - die Party für alle, die zu alt für die Bravo und zu jung zum Daheimbleiben sind.

Konzert
Sa., 29.09. 20.00 Uhr
Eugene Chadbourne, Steven De Bruyn & Jair-Rohm Parker Wells Sonny and Brownie from Mars
Schon als Kind war Chadbourne begeistert von der Musik Sonny Terrys und Brownie McGhees und der Einfachheit ihrer Instrumentation: Mundharmonika und Gitarre. Zu Ehren dieses legendären Duos hat er sich mit dem belgischen Mundharmonikavirtuosen Steven De Bruyn zusammengetan, der mit internationalen Künstler*innen wie Zap Mama, Little Axe und Bob Brozman gespielt und die Bluesband „El Fish" gegründet hat.
Dritter Musiker im Bunde ist der US-amerikanische Bassist, Komponist und Gründungsmitglied der Band „Machine Gun" Jair-Rohm Parker Wells, mit dem Chadbourne seit 2015 eine musikalische „Cyber Space-Beziehung" führt.
Nach fulminanten Konzerten von Chadbourne und Parker Wells in Stockholm und Brighton wird das Konzert in der Rätsche das Erste sein, bei dem die drei Musiker aufeinandertreffen. Wir können gespannt sein auf – so noch nie gehörte Musik – von diesen genialen Improvisationskünstlern.

Lebensretter gesucht – ohne Blutspenden geht es nicht

Oft genug ist eine Rettung nur durch eine Blutübertragung möglich
Blut wird nicht nur für Notfall-Operationen benötigt sondern auch beispielsweise im Rahmen einer Geburt. Allein 19 Prozent aller Blutpräparate in Deutschland werden jedoch für Patienten mit einer Krebserkrankung benötigt. Viele Operationen und auch Transplantationen sind nur möglich, wenn ausreichend Blutpräparate vorhanden sind. Oft genug ist eine Rettung nur durch eine Blutübertragung möglich. Für einen Spender ist es nur ein kleiner Aufwand. Einige Menschen vergessen diese Spende jedoch niemals: der Empfänger, dem durch die Blutspende das Leben gerettet werden konnte und seine Angehörigen und Freunde.
Um die Versorgung auch weiterhin gewährleisten zu können, bittet der DRK-Blutspendedienst um eine Blutspende am
Dienstag, dem 09.10.2018
von 14:30 Uhr bis 19:30 Uhr
Canisiusheim, Bernhardusstr. 25
73326 Deggingen
Auch die Musiker der Stuttgarter Band parallel engagieren sich als Lebensretter und appellieren „Das Thema Blutspenden liegt uns am Herzen. Denn erst wenn's fehlt, fällt's auf. Lassen wir es gemeinsam nicht darauf ankommen. Auf geht's zur Blutspende." Als Botschafter, überzeugte Blutspender und leidenschaftliche Musiker setzen sich die Bandmitglieder dafür ein, dass genügend Blutpräparate für die Versorgung bereit stehen, denn „das ist wichtig! Lebenswichtig!". Informationen für Erstspender und zur Blutspende sowie weitere Blutspendetermine stehen im Internet unter www.blutspende.de/erstspender zur Verfügung.
Jede Spende zählt. Blut spenden kann jeder Gesunde von 18 bis zum 73 Geburtstag. Erstspender dürfen jedoch nicht älter als 64 Jahre sein. Damit die Blutspende gut vertragen wird, erfolgt vor der Entnahme eine ärztliche Untersuchung. Die eigentliche Blutspende dauert nur wenige Minuten. Mit Anmeldung, Untersuchung und anschließendem Imbiss sollten Spender eine gute Stunde Zeit einplanen. Eine Stunde, die ein ganzes Leben retten kann.
Bitte zur Blutspende den Personalausweis mitbringen.
Alternative Blutspendetermine und weitere Informationen zur Blutspende sind unter der gebührenfreien Hotline 0800-1194911 und im Internet unter www.blutspende.de erhältlich.

Kindergeld im Studium – jetzt einfach online beantragen

Ab sofort können Eltern die Weiterbewilligung des Kindergelds für ihre studierenden Kinder online abwickeln – ganz ohne bürokratischen Aufwand. Formulare müssen sie nicht mehr ausfüllen. Der Studiennachweis kann online übermittelt werden.
„Viele Eltern kennen das leidvoll: Obwohl vorher schon viele Jahre für das Kind Kindergeld gezahlt worden ist, müssen sie, wenn das Kind nach Ende der Schulausbildung ein Studium aufnimmt, wieder viele Formulare der Familienkasse ausfüllen. Das ist jetzt vorbei. Mit unserem neuen Online-Service geht es schneller, man spart Zeit und nervige Behördenwege. Das Einreichen eines Formulars mit Unterschriften ist nicht notwendig, sodass der Prozess absolut bürokratiefrei ist", sagt Karsten Bunk, Leiter der Familienkasse der Bundesagentur für Arbeit. *„In diesem Jahr haben wir bereits etwa 450.000 Schreiben an unsere Kundinnen und Kunden mit einem individuellen Zugangscode versandt"*.
So funktioniert das neue Online-Verfahren:
Endet die Schulausbildung eines Kindes, schreibt die Familienkasse die Eltern an. Das Schreiben enthält nun neben den Hinweisen zum weiteren Kindergeldbezug auch einen individuellen Zugangscode und einen Hinweis auf das Online-Portal der Familienkasse. Auf der Website geben die Eltern ihren personalisierten Nutzungscode ein. Damit werden automatisch auch bereits vorhandene Daten der Eltern bzw. des Kindes angezeigt; sie müssen nicht mehr eingegeben werden. Das neue Onlineportal der Familienkasse ermöglicht zudem den unkomplizierten Upload und die Übermittlung des Studiennachweises. Da alle Angebote der Familienkasse für Smartphone und Tablet optimiert sind, geht dies sogar einfach von unterwegs.
Kindergeldberechtigte, die bereits angeschrieben worden sind, aber aktuell noch keinen Studiennachweis für ihr Kind vorliegen haben, können den Zugangscode auch zum Nachreichen der Studienbescheinigung nutzen.
Weitere Informationen zum Kindergeld online:
www.familienkasse.de

Verband Katholisches Landvolk

Frieden finden – Herzliche Einladung zur Diözesanwallfahrt nach Flüeli am Sa., 3. / So., 4.11.18
Alle Interessierten sind herzlich eingeladen zur diesjährigen Diözesanwallfahrt am 3. und 4. November nach Flüeli in der Schweiz.
In Flüeli hat der Friedensheilige Bruder Klaus gelebt und gewirkt. „Friede ist allweg in Gott, denn Gott ist der Friede." Dieser Satz zählt zu den bekanntesten Aussagen von Bruder Klaus. Er hat es erfahren: „Meinen Frieden gebe ich Euch."
Die Wallfahrt will helfen, dass wir dem nachspüren können, was dem Frieden dient: in unseren Herzen, in unseren Familien, in unseren Gemeinschaften und Gemeinden, in unserer Welt von heute. Bruder Klaus und Dorothea nehmen uns gerne an der Hand und führen uns auf den Weg des Friedens.
Die Wallfahrt kostet 178 Euro für VKL-Mitglieder, 193 Euro für Nicht-Mitglieder, sowie 90 Euro für Kinder und Studenten. Zuschlag für Einzelzimmer: 50 Euro. Im Preis enthalten sind Busfahrt, eine Übernachtung in guten Hotels, alle Mahlzeiten von Samstagmittag bis Sonntagmittag und jeweils ein Getränk zum Essen.
Es wird mehrere Orte zum Zusteigen in der Diözese geben. Diese werden wir Ihnen rechtzeitig bekannt geben.
Bei Interesse melden Sie sich bitte bis **Freitag, 5. Oktober 2018** beim Verband Katholisches Landvolk, Jahnstr. 30, 70597 Stuttgart, Tel.: 0711 9791-118/-176, Fax: -152, E-Mail: vkl@landvolk.de

Workshop beim Landwirtschaftsamt Göppingen

Dieser praktische Workshop zeigt Ihnen, wie Sie ganz einfach und ohne großen Aufwand leckere sowie kindgerechte Snacks und Mahlzeiten zubereiten können. Daneben erhalten Sie viele wertvolle Informationen zu einem gesundheitsförderlichen Speiseplan.
Unkostenbeitrag: 4,00 €.
Bitte Schürze und Behältnis für Reste mitbringen.
Termin: Dienstag, 09.10.2018
Uhrzeit: 19.00 – 21.15 Uhr
Anmeldung: bis Dienstag, 02.10.2018 unter landwirtschaftsamt@landkreis-goeppingen.de oder 07161 202-2502.
Ort: Landwirtschaftsamt Göppingen, Pappelallee 10, 73037 Göppingen

Fliegergruppe Geislingen

Herbstlicher Flugplatzhock auf dem Segelflugplatz Berneck

Die Fliegergruppe Geislingen lädt am Sonntag, den 30.09.2018 alle Flugbegeisterten zum herbstlichen Flugplatzhock auf das Segelfluggelände Berneck ein. Dabei setzen die Mitglieder der Fliegergruppe weiterhin auf den Wohlfühlfaktor. Auch ohne spektakuläre Flugvorführungen sei es möglich, ein gut besuchtes Flugplatzfest rund um die Themenbereiche Segelflug und Motorsegelflug zu veranstalten, so Helmut Kölle, erster Vorsitzender der Fliegergruppe Geislingen.

Die Besucher können sich rund um das Thema Fliegen informieren, sowie den anwesenden Piloten Löcher in den Bauch fragen. Highlight beim diesjährigen Tag der Segelflieger ist die Taufe des neuen Hochleistungs-Einsitzers Discus 2c FES, der einen Elektromotor besitzt. Die Patenschaft des Flugzeuges wird Uwe Schröder, Generalvertreter der Allianz in Geislingen übernehmen. Den neuen Discus können die Gäste aus nächster Nähe begutachten.

Beginn ist am Sonntag 10 Uhr mit einem Weißwurstfrühstück. Die festliche Taufe durch Frau und Herrn Schröder findet um 11 Uhr statt. Ab 12 Uhr gibt es Mittagessen, nachmittags Kaffee und Kuchen. Bei schöner Witterung hat unsere Sonnenterrasse für Sie geöffnet, sollten die Wettervorhersagen nicht ganz so prickelnd sein, laden die Bernecker Flieger die Gäste in den gemütlichen, kaminbeheizten Gastraum der Jugendunterkunft ein.

Eine weitere Attraktion stellt die Tombola, die von der Jugendgruppe organisiert wird, dar. Dabei werden hochwertige Sachpreise wie etwa ein Schnupperwochenende bei den Segelfliegern, Fluggutscheine und Lenkdrachen verlost.

Das Fluggelände Berneck ist leicht zu erreichen: In Bad Ditzenbach auf die Steige Richtung Aufhausen abbiegen, nach der Schonderhöhe dreimal rechts abbiegen.

SWR3 LIVE LYRIX

am Freitag, 19. Oktober 2018 in Bad Überkingen

Das neue Programm 2018 bietet Songtexte, die unter die Haut gehen, Performances, die begeistern - die „SWR3 Live Lyrix" sind Kult. Wut, Trauer, Liebe und Leidenschaft: Unsere Schauspieler bringen sie eindrucksvoll auf die Bühne. Lyrix-Regisseur Ben Streubel hat viele verrückte und witzige Geschichten dabei. Mit tollen Kostümen und unglaublicher Intensität zeigt euch die Crew, was hinter den Songs steckt. Bei der SWR3 Live Lyrix erzählen die Schauspieler Alexandra Kamp und Ronald Spiess die Geschichten der Pop- und Rockmusik und schicken die Zuschauer auf eine Achterbahn der Gefühle. SWR3 Live-Lyrix-Mann und Moderator Ben Streubel hat zu allen Songs Geschichten parat.
Musik und Geschichten zum Fühlen, zum Lachen, Schaudern, Staunen und Nachdenken – im neuen Programm der SWR3 Live Lyrix 2018.
Infos und Tickets in der Tourist-Info unter 07331 2009 26.
VVK 26,00 €, AK 28,00 €
Einlass 19.00 Uhr; Beginn 20.00 Uhr I Autalhalle Bad Überkingen

Mit dem „Rentenblicker" verstehen Jugendliche die Altersvorsorge

Für Jugendliche ist die Rente noch Jahrzehnte entfernt. Ein Grund, das Thema zu ignorieren und auf die lange Bank zu schieben? Mit dem Alter kann man sich nicht früh genug beschäftigen meint die Deutsche Rentenversicherung, die bereits vor zehn Jahren den »Rentenblicker« erfunden hat: Damit unterstützt sie Lehrerinnen und Lehrer beim Unterricht rund um die Themen soziale Sicherung und Altersvorsorge. Das kostenlose Angebot richtet sich an alle Schülerinnen und Schüler ab Klasse 9. Materialien für die Schule hält der »Rentenblicker« für Lehrer bereit. Und wenn die Lehrer sie einladen, kommen die Rentenexperten für zwei Unterrichtsstunden an die Schule. Das sind echte »Rentenblicker«, speziell geschulte junge Mitarbeiter der Rentenversicherung, die didaktisch bestens aufbereitet den jungen Leuten erklären, wie Altersvorsorge in Deutschland funktioniert. Der »Rentenblicker« hilft Lehrern bei der Unterrichtsgestaltung in allen Fragen zu Rente und Sozialstaat sowie Schülern, Auszubildenden und Studenten bei der Planung ihrer sozialen Absicherung. Hinter der Initiative steht die gesetzliche Rentenversicherung. Sie garantiert als öffentlich-rechtliche Institution ein neutrales und unabhängiges Informationsangebot.

Neben dem Lehrerservice ist auf der Webseite rentenblicker.de viel Neues zu sehen: Filme und Materialien beispielsweise. Mit gleich drei neuen Videos ist der »Rentenblicker« in das neue Schuljahr gestartet: Der Film »Die drei Säulen der Altersvorsorge« richtet sich an Lehrer und erklärt das Zusammenspiel aus gesetzlicher, betrieblicher sowie privater Vorsorge für das Alter. Passend zum Ausbildungsstart zeigt das neue Video »Übergangszeiten« Schülern, Auszubildenden und Eltern, wie sich Phasen zwischen unterschiedlichen Ausbildungen auf die Rente auswirken. Und weil die Herbstferien nicht mehr weit sind, erklärt ein weiteres Video samt Ratgeber, was Schüler und ihre Eltern bei Ferien- und Nebenjobs beachten müssen.

Auch das Unterrichtsmaterial wurde thematisch weiter ausgebaut: Neue Lehrer-Broschüren und Arbeitsblätter lassen sich unter www.rentenblicker.de/materialien herunterladen.
Mehr Informationen unter: www.rentenblicker.de.

Weitere Auskünfte zu den Themen Rente, Rehabilitation und Altersvorsorge gibt es bei der Deutschen Rentenversicherung Baden-Württemberg in den Regionalzentren und Außenstellen sowie bei den ehrenamtlich tätigen Versichertenberaterinnen und -beratern im ganzen Land, über das kostenlose Servicetelefon unter 0800 100048024 sowie im Internet unter www.deutsche-rentenversicherung-bw.de.

Wassonstnochinteressiert

Aus dem Verlag

Das 20. Festival der Stimmen – Tuttlingen präsentiert die Musicaloperette „Liebe überwindet alles"

Tickets zu gewinnen!
Große Verlosungsaktion für Nussbaum Club-Mitglieder (unsere Printleser sind automatisch Mitglied im Nussbaum Club):
4 x 2 VIP-Karten für die 20-jährige Jubiläumsveranstaltung Festival der Stimmen mit der Musicaloperette ‚Liebe überwindet alles' am Sonntag, 04.11.2018, 18.00 Uhr in der Stadthalle Tuttlingen
Beinhaltet: namentlich reservierte VIP-Plätze in den ersten 3 Reihen plus ein kostenloses Textheft plus persönliche Betreuung durch den Konzertabend mit Kunstausstellung
Weitere Informationen unter: www.per-canto.de
Gewinnen? Schicken Sie uns das untenstehende Lösungswort mit Ihren vollständigen Adressdaten per Post an Nussbaum Medien Weil der Stadt oder per Mail an marketing@nussbaummedien.de

Lösungswort:
Liebe überwindet alles
Teilnahmeschluss:
Sonntag, 14.10.2018

Die Gewinner/-innen werden schriftlich benachrichtigt und auf unserer Homepage unter www.nussbaum-medien.de/gewinner veröffentlicht. Ihren Gewinn erhalten Sie direkt vom Veranstalter. Teilnahmeberechtigt ist jedermann, ausgenommen Mitarbeiter des Verlages und deren Angehörige.

Nussbaum Club

Angebot für Nussbaum Club-Mitglieder*
von einem unserer Reisepartner

Abzüglich **5% Rabatt** für Nussbaum Club-Mitglieder*

NUSSBAUM MEDIEN

Nussbaum Medien Weil der Stadt GmbH & Co. KG
Merklinger Straße 20 • 71263 Weil der Stadt
www.nussbaum-medien.de

* Unsere Printabonnenten sind automatisch Mitglied in unserem Nussbaum Club.

Erholsame Auszeit in der Therme

KURZURLAUB MIT ENTSPANNUNG FÜR KÖRPER & GEIST

Aussuchen, buchen und genießen!

2 Tage ab **84 €** p.P.

THERME ERDING – Badespaß in München genießen

© Therme Erding GmbH

- 1x Übernachtung im komfortablen Standard Doppelzimmer
- Morgens reichhaltiges Frühstücksbuffet inkl. Kaffeespezialitäten
- Ein Vitamin-Cocktail bei Anreise pro Person
- Ein 4-Stunden Eintritt für die Therme Erding p.P. (Gültig für einen Besuch unter der Woche. Aufpreis am Wochenende)
- inkl. Nutzung der Wellness-Oase im Hotel
- inkl. Parken am Hotel (nach Verfügbarkeit bei Anreise)
- Verlängerungstage für € 59,- p.P. auf Wunsch zubuchbar

Veranstalter: **** Best Western Plus Hotel Erb
Posthalterring 1, 85599 Parsdorf

3 Tage ab **99 €** p.P.

LIMES-THERME – Wellnessurlaub im Ostalbkreis

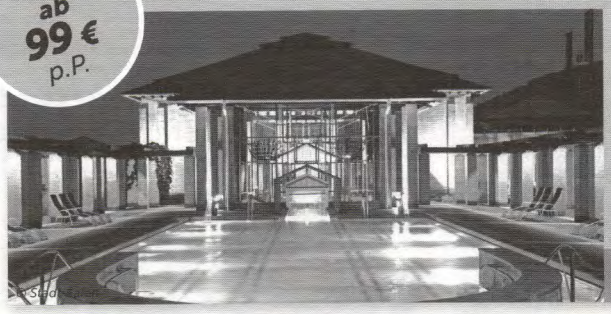

- 2x Übernachtung bis 20.12.2018 im komfortablen Doppelzimmer
- Reichhaltiges Frühstücksbuffet
- Eine Eintrittskarte für die Limes-Therme Aalen (3 Stunden) p.P.
- Nutzung der Sauna & des Fitnessraumes
- inkl. WLAN
- inkl. Parken in der Garage
- Verlängerungstage für € 39,50 p.P. auf Wunsch zubuchbar

Veranstalter: Hotel VILOTEL
Eugen-Bolz-Platz 2, 73447 Oberkochen

3 Tage ab **109,50 €** p.P.

RUPERTUS-THERME – Alpiner Wellnessgenuss in Bad Reichenhall

© Spa Familien-Resort Rupertus-Therme Bad Reichenhall

- 2x Übernachtung im stilvollen Standard Doppelzimmer
- Ein 4-Stunden Eintritt für die Rupertus Therme p.P. (ohne Saunanutzung)
- Morgens reichhaltiges Frühstück vom Buffet
- Jeden Abend leckeres 3-Gang-Menü oder Abendbuffet (nach Wahl des Küchenchefs)
- inkl. Nutzung des Wellnessbereichs im Hotel mit Hallenbad & finnischer Sauna
- inkl. WLAN & Parken am Hotel (nach Verfügbarkeit bei Anreise)
- Eintritt in das Casino Bad Reichenhall (ab 21 Jahren)

Veranstalter: **** Wyndham Grand Bad Reichenhall Axelmannstein
Salzburger Str. 2, 83435 Bad Reichenhall

Weitere Top-Angebote finden Sie unter: **www.reisehummel.de**
Gerne beraten wir Sie auch telefonisch: **07221-397720**
Wir sind Mo bis Fr von 9:00-18:00 Uhr für Sie erreichbar.

Reisezeitraum: Unsere Angebote mit Eigenanreise sind ganzjährig buchbar, sofern keine abweichenden Angaben hinterlegt sind. Preisanpassungen vorbehalten.

AUCH ALS GUTSCHEIN
Geschenk-Tipp: bis zu 3 Jahre einlösbar!

Reisehummel – Lust auf Kurzurlaub
Mail: info@reisehummel.de | Web: www.reisehummel.de
Vermittler: Reisehummel Nina Bransch, Fremersbergstr. 22B, D-76530 Baden-Baden

Buchungs-Code: Nussbaum-5

Nussbaum Medien Weil der Stadt GmbH & Co. KG, Merklinger Straße 20, 71263 Weil der Stadt, ist bei diesen Reisen nicht der Veranstalter

Vorteilswelt Kosmetik

in der Region

Exklusiv für Nussbaum Club-Mitglieder*

Entdecken Sie regelmäßig unsere bunte Themenvielfalt – diese Woche mit attraktiven Angeboten unseres Partners

kauf in BW · Nussbaum Club

HAIRCARE4ME
FINEST PERSONAL COSMETICS

Individuell wie Dein Haar – Dein persönliches Shampoo

Wie oft standen Sie schon im Drogeriemarkt vor den Regalen voller Shampoos und fragten sich, welches wohl am besten Ihre Pflegewünsche erfüllt. Die Antwort auf dieses Problem kommt aus der Ortenau und heißt HAIRCARE4ME. Hier finden Sie ein Shampoo, das ausschließlich nach Ihren persönlichen Pflegewünschen hergestellt wird. Eine Produktidee made im Schwarzwald, weltweit einzigartig!

Tradition meets Digitalisierung

Für jeden Kunden wird zunächst ein individuelles Haarprofil erstellt. Mit Hilfe eines High-Tech-Rezepttools wird so nach den Informationen des Kunden im HAIRCARE4ME-Labor ein 100% individualisiertes Shampoo kreiert, das exakt auf die Vorgaben des Kunden abgestimmt ist und traditionell von Hand abgefüllt wird.

Wertvolle, erlesene Rohstoffe

In sorgfältiger Handarbeit entsteht Ihr individuelles Shampoo unter Verwendung ausgesuchter, hochwertiger Kraftspender und Schönmacher. Dazu zählen u.a. Aloe Vera, Bisabolol, Brennnesselextrakt, Jojoba- und Olivenöl, Solamer sowie Mandel- und Weizenkeimextrakt. HAIRCARE4ME-Shampoos sind frei von Silikonen, Phtalaten, Tierversuchen und Inhaltsstoffen auf Mineralöl-Basis.

Unverkennbar Ihre persönliche Note!

Je nach Geschmack können Sie Ihr Shampoo mit hochwertigen Düften aus dem berühmten Dufthaus Robertet in Grasse veredeln oder – z.B. bei Parfümallergie – parfümfrei beziehen.

Top-Pflege mit individueller Beratung

Mit dem HAIRCARE4ME-Haarexperten finden Sie stets die passende Pflegeantwort für eine optimale Haarpflege.Tönungen, gesplisste Enden, gelocktes, glattes, fettiges oder trockenes Haar oder gereizte Kopfhaut… Ihr individuelles HAIRCARE4ME-Shampoo schenkt Ihnen stets die optimale Pflegelösung, mit der Sie Kopfhaut und Haare von Umweltschmutz und Styling-Rückständen befreien.

Nur im HAIRCARE4ME-Onlineshop erhältlich!

SUPER-SPAR-VORTEIL FÜR SIE ALS LESER

Individuelles Shampoo
für nur
14,95 €*
statt 22,95 € Inhalt: 200 ml
Aktion gültig bis 31.10.2018

Alle Bestellungen bis zum 30.9.2018 erhalten einen **Conditioner gratis** (ohne Duft) dazu!

Ihr Vorteilscode
Nussbaum0918

Bekannt aus dem TV

1. Haarprofil erstellen

In unserem Onlineshop unter **www.haircare4me.de** Shampoo auswählen und Ihr persönliches Haarprofil erstellen

2. Vorteilscode eingeben

Vorteilscode im Kommentarfeld **»Möchten Sie uns noch etwas mitteilen?«** eintragen

3. Bestellen und sparen

Freuen Sie sich schon jetzt auf ein intensives Haarpflegeerlebnis und **35 % Spar-Vorteil** sowie Ihren GRATIS-Conditioner

Infos unter: www.haircare4me.de **Beratungs-Hotline: 0781 96866-30** (9.00-12.00 Uhr/14.00-16.00 Uhr)

Hans Hayag & Nicki Streit GbR · Hauptstr. 101 · 77652 Offenburg · E-Mail: labor@haircare4me.de

* Auf www.kaufinbw.de/vorteilsclub finden Sie weitere Angebote unserer Vorteilspartner. Die aufgeführten Sonderkonditionen unseres Nussbaum Club-Partners erhalten Sie exklusiv als Leser. Preise inkl. gesetzlicher MwSt. Unser Nussbaum Club-Partner ist verantwortlich für den abgebildeten Inhalt, bei Fragen kontaktieren Sie diesen unter den angegebenen Kontaktdaten.

10/2018

Zielgruppenorientiert werben – planen Sie Ihre Kommunikation

Überregionale Themenkollektive Oktober 2018

Mit dieser Übersicht der Themenkollektive, die im Oktober 2018 in den Amts- und privaten Mitteilungsblättern erscheinen, möchten wir Ihnen Ihre Werbeplanung erleichtern!

	40	41	42	43
	Wir heiraten *Bauen und Wohnen* *Ausbildung, Studium, Weiterbildung*	*Auto und Zweirad* *Fit, schön und gesund*	*Haus und Energie* *Ihr Gartenparadies* *Grabpflege zu Allerheiligen*	*Leben im Alter* *Finanzen in der Region* *Rechtsanwälte in der Region*
MO	01	08	15	22
DI	02	09	16	23
MI	03	10	17	24
DO	04	11	18	25
FR	05	12	19	26
SA	06	13	20	27
SO	07	14	21	28

Alle Vollverteilungstermine finden Sie unter www.nussbaum-medien.de · *Änderungen vorbehalten.*

NUSSBAUM MEDIEN

Außenstelle Gaggenau
Luisenstraße 41
76571 Gaggenau
Tel. 07225 9747-0
gaggenau@
nussbaum-medien.de

Außenbüro Echterdingen
Kanalstraße 17
70771 Leinfelden-Echterdingen
Tel. 0711 99076-0
echterdingen@
nussbaum-medien.de

Außenbüro Ettlingen
Hertzstraße 30
76275 Ettlingen
Tel. 07243 5053-0
ettlingen@
nussbaum-medien.de

STEIN DRUCK & VERLAG

Druckerei Stein
Kirchenstraße 10
74906 Bad Rappenau
Tel. 07264 4032
rappenau@
druckerei-stein.de

Nussbaum Medien
Weil der Stadt GmbH & Co. KG
Merklinger Straße 20
71263 Weil der Stadt
Tel. 07033 525-0
Fax 07033 2048
wds@nussbaum-medien.de

Nussbaum Medien
St. Leon-Rot GmbH & Co. KG
Opelstraße 29
68789 St. Leon-Rot
Tel. 06227 873-0
Fax 06227 873-190
rot@nussbaum-medien.de

Nussbaum Medien
Bad Rappenau GmbH & Co. KG
Kirchenstraße 10
74906 Bad Rappenau
Tel. 07264 4032 · Fax 07264 1826
bad-rappenau@
nussbaum-medien.de

Nussbaum Medien
Rottweil GmbH & Co. KG
Durschstraße 70
78628 Rottweil
Tel. 0741 5340-0
Fax 07033 3204928
rottweil@nussbaum-medien.de

Nussbaum Medien
Uhingen GmbH & Co. KG
Ludwigstraße 3
73061 Ebersbach a. d. Fils
Tel. 07163 1209-500
Fax 07033 3204929
uhingen@nussbaum-medien.de

Nussbaum Medien
Horb GmbH & Co. KG
Industriestraße 45
72160 Horb am Neckar
Tel. 07451 534-400
Fax 07451 534-410
horb@nussbaum-medien.de

Nussbaum Club

Angebot für Nussbaum Club-Mitglieder* von einem unserer Reisepartner

Ihr Reisetermin: 12.04. – 19.04.2019

NUSSBAUM MEDIEN
Nussbaum Medien Weil der Stadt GmbH & Co. KG
Merklinger Straße 20 • 71263 Weil der Stadt
www.nussbaum-medien.de

* Unsere Printleser sind automatisch Mitglied in unserem Nussbaum Club.

Faszinierendes Baltikum

8-tägige Rundreise inkl. Flug ab Stuttgart

Tallinn

statt ~~1.159~~ €

959 €

- inklusive **3- und 4-Sterne Hotels inklusive Halbpension**
- inklusive **Großes Ausflugsprogramm**
- inklusive **ServicePLUS Reisebegleitung während der gesamten Reise**

Ihr NussbaumClub Aktionsrabatt: 200 €

Riga · Tallinn · Sigulda · Vilnius · Klaipeda

Kurische Nehrung

Mittsommerfest Litauen

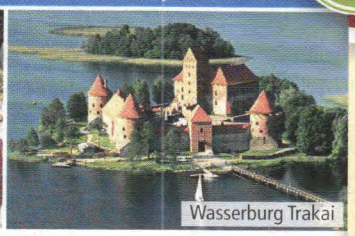
Wasserburg Trakai

Erleben Sie eine einzigartige Rundreise zu den kulturellen Highlights des Baltikums. Lassen Sie sich von der unberührten, mystischen Natur, vom kulturellen Reichtum und dem mittelalterlichen Flair von Estland, Lettland und Litauen mitreißen. Historische Städte wie Tallinn, Riga und Vilnius imponieren mit eindrucksvollen Zarenbauten und verzaubern ihre Besucher.

1. Tag: Anreise. Flug nach Riga. Empfang durch Ihre Reiseleitung und Transfer zum Hotel.

2. Tag: Riga – Jūrmala. inklusive Stadtrundfahrt in Riga mit Besichtigung der zentralen Boulevards und Stadtparks. Erkundung der Altstadt, u.a. mit Domkirche, Schwedentor und berühmter Markthalle. Am Nachmittag besichtigen Sie Jūrmala. Übernachtung im Raum Riga.

3. Tag: Riga – Gauja Nationalpark – Tallinn. inklusive Fahrt über den Gauja Nationalpark nach Tallinn. Unterwegs Besichtigung einer der malerischsten Städte Lettlands – Sigulda – mit Besuch der Ruinen der Ordensburg und Weiterfahrt zur Bischofsburg Turaida.

4. Tag: Tallinn – Sigulda. inklusive Stadtrundfahrt in Tallinn, u.a. mit dem Schloss Toompea, der russisch-orthodoxen Alexander-Newski-Kathedrale, dem Dom und der Katharinenpassage. Danach Besuch einer Marzipanausstellung in einem traditionsreichen Café.

5. Tag: Sigulda – Vilnius. inklusive Fahrt nach Vilnius und Stadtbesichtigung der über 600 Jahre alten Hauptstadt Litauens. Zu den Höhepunkten gehören der Kathedralenplatz, der Bernardinen Garten, das älteste Stadtviertel Užupis und das Tor der Morgenröte. Danach besuchen Sie eine Bernsteingalerie und verkosten den besonderen Bernsteinschnaps. Am Abend erleben Sie eine Folklore Show inklusive 3-Gänge-Menü mit litauischen Spezialitäten.

6. Tag: Vilnius – Trakai – Klaipeda. inklusive Fahrt nach Trakai mit Fotostopp bei der faszinierenden Wasserburg Trakai, die auf einer Insel im Galve-See erbaut wurde. Weiterfahrt in die Hafenstadt Klaipeda mit Stadtbesichtigung.

7. Tag: Klaipeda – Riga. inklusive Ausflug in die wunderschöne wilde Natur der Kurischen Nehrung. Fotostopp am Sommerhaus von Thomas Mann, der dort ab 1933 mehrere Ferien verbrachte und einige seiner Werke schrieb. Stadtrundgang in Nida mit altem Friedhof, Besuch der Kirche und darauffolgender Bootsfahrt*. Wanderung auf die Parnidis-Düne. Nachmittags Fahrt nach Riga mit Fotostopp am Wallfahrtsort Berg der Kreuze.

8. Tag: Abreise. Transfer zum Flughafen und Rückflug nach Stuttgart.

Ihre Wunschleistung: Haustürservice ab 59,- € p.P.
Beginnen Sie Ihre Reise direkt an Ihrer Haustür mit dem ServicePLUS Reisen Haustürservice. Preise für Ihre Region / Ort erhalten Sie auf Anfrage sowie auf unserer Webseite: www.serviceplusreisen.de

Flughafen	Reisetermin	Reisepreis
Stuttgart	12.04. - 19.04.2019	959,- €

Aufpreis Einzelzimmer: 180,- €. **Einreisebestimmungen:** Für die Einreise benötigen deutsche Staatsbürger einen gültigen Reisepass oder Personalausweis. **Mindestteilnehmerzahl:** 25 Personen pro Termin. Programmänderungen vorbehalten. Die Reise ist für Personen mit eingeschränkter Mobilität möglicherweise nur bedingt geeignet. Weitere Infos erhalten Sie unter der angegebenen Rufnummer. *witterungsbedingt.

Ihre Inklusivleistungen

- ✓ Linienflug mit Air Baltic von Stuttgart nach Riga und zurück
- ✓ 6 Übernachtungen im Doppelzimmer in guten 4-Sterne-Hotels (Landeskategorie)
- ✓ 1 Übernachtung im Doppelzimmer im 3-Sterne-Hotel Green Park o.ä. in Vilnius (Landeskategorie)
- ✓ 7 x reichhaltiges Frühstücksbuffet
- ✓ 6 x abwechslungsreiches Abendessen, davon 1 x Folklore Show mit 3-Gänge-Menü in Vilnius
- ✓ Transfers und Rundreise in modernen, klimatisierten Reisebussen
- ✓ Erfahrene, deutschsprachige Reiseleitung

Ihr Inklusiv-Ausflugsprogramm

- ✓ Stadtrundfahrt in Lettlands Hauptstadt Riga
- ✓ Ausflug zum Seebad Jūrmala mit Spaziergang durch die historische Stadt
- ✓ Fahrt durch den Gauja Nationalpark
- ✓ Stadtrundfahrt in Estlands Hauptstadt Tallinn
- ✓ Besuch der Marzipanausstellung in Tallinn
- ✓ Stadtbesichtigung in Litauens Hauptstadt Vilnius
- ✓ Besuch einer Bernsteingalerie mit Verkostung von Bernsteinschnaps
- ✓ Stadtbesichtigung der Hafenstadt Klaipeda
- ✓ Wasserburg Trakai
- ✓ Ausflug zur Kurischen Nehrung inkl. Bootsfahrt mit Besuch von Nida und Aufstieg auf die Parnidis-Düne
- ✓ Berg der Kreuze

Nussbaum Medien Weil der Stadt GmbH & Co. KG, Merklinger Straße 20, 71263 Weil der Stadt, ist bei diesen Reisen nicht der Veranstalter

BERATUNG & BUCHUNG:

ServicePLUS Reisen
Ihre Reisewunsch-Erfüller

Reiseveranstalter:
ServicePLUS Reisen GmbH
Hauptstr. 9 • 68526 Ladenburg

Tel. 06203 - 922 133
Email: info@serviceplusreisen.de

Buchungs-Code:
BALHHT119

DIE KÖNIGSKINDER IMMOBILIEN

Wir suchen Ihre Immobilie!

Verkaufen Sie Ihre Immobilie an unsere vorgemerkten Kunden u.a. von Daimler, Porsche und Bosch oder einfach direkt an uns. Wir bieten Ihnen eine **Kaufpreiszahlung** innerhalb von **4 Wochen.**

0711 400 544 0

Ansprechpartner:
Dr. Wilken und **Dr. Barth**

KÖNIGSKINDER
IMMOBILIEN

VOR ORT IN **STUTTGART**
UND UMGEBUNG

Königstraße 62 | 70173 Stuttgart | Telefon 0711 400 544 0 | Fax 0711 400 544 33 | www.koenigskinder.de | info@koenigskinder.de

IMMOBILIEN-KAUFGESUCHE

1- bis 3-Zi.-Wohnungen zum Eigenankauf dringend gesucht. Gerne auch vermietet.

Das Beste:
schnelle Kaufpreiszahlung
innerhalb von 4 Wochen

Immobilien

Württemberger Immobilien **Tel. 07022-244385**
www.wuerttembergerimmobilien.de Norbert Ziehfreund

Familie aus`m Täle sucht Haus
mit großem Garten oder einen Bauplatz. Tel.: 0176-45789597

STELLENGESUCHE

Dachdecker mit 15 Jahren Erfahrung
erledigt Dachreparaturen- aller Art:
- Flachdachbau • Ziegeldach • Asbestdach (Eternit)
- Dachüberprüfung

Mobil: 0151 72020445 oder 0176 72602030

STELLENANGEBOTE

Gasthaus Heuändres
Familie Tromsdorf
Helfensteinstr.8
73342 Bad Ditzenbach
Tel.: 07334-5320

GASTHAUS HEUÄNDRES
FAMILIE TROMSDORF

Freundliche Aushilfsbedienungen gesucht:
Mittwoch bis Sonntag für die Mittagszeit
von 10.30 Uhr bis 14.00 Uhr

Wir freuen uns auf Ihren Anruf.

STELLENANGEBOTE

Putzhilfe
für 4 Stunden pro Woche in Deggingen gesucht.
☎ 0172 7711698

Kinderschwimmunterricht

Wir suchen
Mitarbeiterin/Lehrkraft
mit Rettungsschwimmpass Bronze

2-4 Std. wöchentlich
GUTES HONORAR!
In Gruibingen

Wir freuen uns auf Ihre e-mail:
info@delphin-ksv.de

Tel. 08226-868693

www.delphin-ksv.de
Delphin-Kinderschwimmschule e. V.

Gemeinde Gruibingen
Landkreis Göppingen

Wir suchen für unseren Kindergarten „Schneckenhäusle" zum nächstmöglichen Zeitpunkt

eine Kindergartenfachkraft in Vollzeit
oder zwei Kindergartenfachkräfte in Teilzeit z.B. jeweils 50%
für Kinder ab drei Jahre, zunächst befristet für ein Jahr,
sowie eine/n Bundesfreiwilligen.

Außerdem suchen wir zum 01.09.2019

zwei Anerkennungspraktikant(inn)en und Bundesfreiwillige/n.

Weitere Infos unter www.gruibingen.de.

Wir freuen uns auf Ihre Bewerbung bis zum 12.10.2018 an die Gemeinde Gruibingen, Hauptstraße 18, 73344 Gruibingen. Ihre Fragen beantwortet bis dahin gerne Herr Bürgermeister Schweikert, Tel. 07335/ 96 000 oder die Kindergartenleiterin Frau Capitano, Tel. 07335/ 92 15 55.

Sanitäre Anlagen
Bauflaschnerei

elit GmbH

Wir suchen zur Unterstützung einen Mitarbeiter (m/w)
in Vollzeit und auf 450-€-Basis

Elit GmbH GmbH · Jahnstraße 33 · 73326 Deggingen
Tel. 07334 8918 · Fax 07334 21284 · elit.gmbh@t-online.de

Wir suchen dich.

Du bist bereit, dich ehrenamtlich zu engagieren und eine feste Aufgabe zu übernehmen?

Dann bist du bei uns genau richtig.

Wir vom SC Wiesensteig suchen ab sofort eine neue

Leitung der Geschäftsstelle (m/w)

Zu deinen Aufgaben in unserem Verein zählen unter anderem:
- Mitglieder- und Stammdatenpflege
- Koordination der Hüttentermine
- Ansprechpartner für Mitglieder
- Erstellen von Einladungen
- Besorgungen
- Erstellen von Bescheinigungen

Eine Übergabe der Vorgängerin wird angeboten und auch die Möglichkeit, Kurse zur Einarbeitung zu besuchen.

Du bist interessiert?

Dann melde dich doch einfach über vorstand@sc-wiesensteig.de oder schaue auf unserer Internetseite www.sc-wiesensteig.de vorbei.

Wir vom SC Wiesensteig freuen uns auf dich.

BETRIEBSFERIEN

SARI & REIS
DIE FRISEURE
Alte Steige 3 | 73342 Gosbach
Tel. 0 73 35 / 92 15 18

Wir haben am 2. Oktober geschlossen und vom 15. bis 22. Oktober 2018 Betriebsurlaub

© NM

GESCHÄFTSANZEIGEN

SZ SCHÜLERZIRKEL
Institut für Nachhilfe und Hausaufgabenbetreuung
73326 Deggingen • Hauptstraße 68 • Tel./Fax: 07334 3014
Sie erreichen uns von Montag bis Freitag von 13:30 bis 17:30 Uhr

Zum Schulanfang – Sonderaktion Nachhilfe!!!

Unser Angebot im Oktober 2018
- 1 Monat kein Schulgeld beim Abschluss eines Vertrages mit mindestens 6 Monaten Laufzeit
- keine Anmeldegebühr

Gruibingen, Hauptstr. 1, Tel. 07335 5198
Deggingen, Hauptstr. 36/38, Tel. 07334 6080930

seit 1994
METZGEREI ZUM ADLER
Metzgerei + Partyservice
Da weiß man, dass es schmeckt!

Angebot zum Wochenende

Schweinerücken	100 g	1,10
Champignonlyoner	100 g	1,35
Schinkenwurst auch abgebunden	100 g	1,29
Kosakensalat	100 g	0,98
Leerdammer	100 g	1,29

Verkäufer/in für Teilzeit (ca. 80 %) gesucht!

Wir freuen uns auf Ihren Besuch.

KURZER WEG zum guten Service!

Bitte beachten Sie!

Vorverlegter Anzeigenschluss (um 1 Tag) in Kalenderwoche 40/2018 aufgrund des Feiertages (Tag der Dt. Einheit, 03.10.2018).

NUSSBAUM MEDIEN
www.nussbaum-medien.de

Schaut mal auf die Füße runter

Sind die Schuhe noch schön? Wenn nein, dann können wir helfen. Bei uns erhalten Sie viele tolle neue Schuhe für Frau, Mann u. Kind immer günstig. Auch Schuhe für Einlagen haben wir für Sie.

Jowa Schuhe Geislingen/Altenstadt, Tälesbahnstr. 15, 100 m vom Sternplatz, Mo-Fr: 9.00-19.00, Sa: 9.00-18.00 Uhr