Mitteilungsblatt
Bad Ditzenbach

Diese Ausgabe erscheint auch online

Ortsteile Auendorf
Bad Ditzenbach, Gosbach
Donnerstag, 9. August 2018
38. Jahrgang · Nummer 32

Sommer der VerFührungen

Freitag, 17. August 2018, 13:00 Uhr
Unterwegs auf den Spuren des Löwenpfades – der „Höhenrunde" in Bad Ditzenbach
Der Schwäbische Albverein Bad Ditzenbach begibt sich mit uns auf die Spuren des Löwenpfades in Bad Ditzenbach.
Anmeldung im Tourismus- und Kulturbüro.

Amtliche Bekanntmachungen

Gemeinde Bad Ditzenbach
Bürgerbüro mit Postagentur
Hauptstraße 40
73342 Bad Ditzenbach

Öffnungszeiten

Montag bis Freitag	09.00 Uhr bis 12.00 Uhr
Montag	14.00 Uhr bis 17.00 Uhr
Mittwoch	14.00 Uhr bis 18.00 Uhr
Freitag	14.00 Uhr bis 17.00 Uhr
Samstag	10.00 Uhr bis 12.00 Uhr

Telefon: 07334 9601-0
Fax: 07334 9601-30

info@badditzenbach.de
www.badditzenbach.de

Wochenmarkt

Lokale Agenda Bad Ditzenbach

mit gemütlichem Marktcafé

Treffen - Schwätzen - Kaufen
Besuchen Sie unseren Wochenmarkt jeden **Mittwoch von 14 Uhr bis 18 Uhr** auf dem **Thermalbadparkplatz**

Verkehrsbeschränkung in Bad Ditzenbach

Die Firma Elmar Müller GmbH führt in der Zeit vom **30.07. – 31.08.2018** die Kanalreinigungs- und TV-Untersuchungsarbeiten in Bad Ditzenbach durch.
Aus diesem Grund kann es zeitweise zu Beeinträchtigungen der Fahrbahnen und Parkmöglichkeiten kommen.
Wir bitten alle Verkehrsteilnehmer und Anlieger um Beachtung und Verständnis für diese unumgängliche Beeinträchtigung.

Die Gemeindeverwaltung

Impressum:
Herausgeber: Gemeindeverwaltung Bad Ditzenbach, Hauptstraße 40, 73342 Bad Ditzenbach,
Druck und Verlag: NUSSBAUM *MEDIEN* Uhingen GmbH & Co. KG, Ludwigstraße 3, 73061 Ebersbach an der Fils, Telefon 07163 1209-500, www.nussbaum-medien.de
Anzeigenverkauf: Tel. 07163 1209-500, uhingen@nussbaum-medien.de
Verantwortlich für den amtlichen Teil, alle sonstigen Verlautbarungen und Mitteilungen: Bürgermeister Herbert Juhn oder sein Vertreter im Amt; für „Was sonst noch interessiert" und den Anzeigenteil: Klaus Nussbaum, Ludwigstraße 3, 73061 Ebersbach an der Fils.
Vertrieb (Abonnement und Zustellung): G.S. Vertriebs GmbH, Josef-Beyerle-Straße 2, 71263 Weil der Stadt, Tel. 07033 6924-0, E-Mail: info@gsvertrieb.de, Internet: www.gsvertrieb.de
Erscheinung: Das Mitteilungsblatt erscheint i. d. R. wöchentlich am Donnerstag (an Feiertagen am vorhergehenden Werktag), mindestens 46 Ausgaben pro Jahr.

Baubeginn: Erdseil-/LWL-Tausch auf der 110-kV-Leitung Nellingen – Gosbach, Anlage 0516

Die Netze BW GmbH, Stuttgart, hat die Firma **Cteam Consulting und Anlagenbau GmbH, Im Stocken 6, 88444 Ummendorf**, mit den Leitungsbauarbeiten beauftragt.
Mit den Arbeiten wird ab dem

20. August 2018

im Bereich Gemeinde Bad Ditzenbach begonnen. Voraussichtlich wird die Baumaßnahme bis Ende Dezember 2018 abgeschlossen.
Vor dem Betreten der einzelnen Grundstücke wird sich die örtliche Bauleitung mit den Grundstückseigentümern/Bewirtschaftern in Verbindung setzen.
Um die Flur- und Wegeschäden und Verunreinigungen so gering wie möglich zu halten, ist die beauftragte Firma zu höchster Sorgfalt angewiesen.
Nach Abschluss der Arbeiten werden evtl. aufgetretene Schäden aufgenommen und die Betroffenen entschädigt.
Netze BW GmbH, Stuttgart

Grüngutplatz des Landkreises

Information zur Anlieferung
- Anlieferung von Baum- und Strauchschnitt, Gras, sonstigen Gartenabfällen und Wurzelstöcken aus Privathaushalten;
- Kontrolle des angelieferten Materials

Bad Ditzenbach-Gosbach
Standort:
auf der ehemaligen Deponie Krähensteig

Öffnungszeiten

Zeitraum	Wochentage	Uhrzeiten
April bis Oktober	Dienstag und Donnerstag	14:00-18:00
	Samstag	13:00-18:00
November	Dienstag und Donnerstag	14:00-17:00
	Samstag	13:00-17:00
Dezember - März	Samstag	12:00-16:00
Deggingen		
April bis Oktober	Mittwoch und Freitag	14:00-18:00
	Samstag	09:00-18:00
November	Mittwoch und Freitag	14:00-17:00
	Samstag	09:00-17:00
Dezember bis März	Samstag	12:00-16:00

Landwirte aus Deggingen, Bad Überkingen und Bad Ditzenbach können Baumschnitt anliefern.

Ideen sammeln für die Gartenschau im Oberen Filstal

Die Gemeinden Bad Überkingen, Deggingen, Bad Ditzenbach, Mühlhausen und die Stadt Wiesensteig ziehen gemeinsam an einem Strang, wenn es darum geht, eine Gartenschau ins Obere Filstal zu holen.
Um diesem Ziel näher zu kommen, machten sich Vertreter der Gemeinderäte, die Bürgermeister, Verwaltungsmitarbeiter und beauftragte Planer zu einer Infofahrt zur Landesgartenschau nach Lahr auf.
Geschäftsführerin und Baubürgermeister führten die Gruppe aus dem Täle über das beeindruckende Gartenschaugelände. Viele neue Gartenideen, prächtig blühende Beetpflanzungen, attraktive Kinderspielflächen und auch ein völlig neu gestalteter Landschaftspark mit öffentlich zugänglichem Bade- und Natursee waren die Attraktionen auf dem Schaugelände.
Für die Vertreter aus dem Oberen Filstal war es ganz besonders wichtig, viele Hintergrundinformationen über den Bewerbungszeitraum, die Ausschreibung und die einzelnen Planungs- und Verwirklichungsschritte zu erhalten. Sehr beeindruckt war die Reisegruppe über die vielen städtebauli-

chen und landschaftsplanerischen Projekte, die parallel zum eigentlichen Schaugelände verwirklicht wurden und die auch zukünftig einen großen Mehrwert für die Stadt Lahr darstellen. Auch die finanzielle Lage hat sich trotz Investitionen sehr positiv entwickelt.

Mit Sicherheit wird das Obere Filstal bei einer möglichen Realisierung der Idee „Gartenschau" kleinere Brötchen backen, aber die Teilnehmer nahmen viele neue Eindrücke, Informationen aus erster Hand und eine Menge Inspiration für das eigene Projekt im Oberen Filstal mit.

Lokale Agenda Bad Ditzenbach

Die gute Tat:

„Zu verschenken!"
Zum Wegwerfen zu schade, aber wohin mit dem guten Stück? Im Rathaus, Telefon 07334/9601-0, wird der Artikel kostenlos notiert und im nächsten Mitteilungsblatt mit Ihrer Telefonnummer veröffentlicht. Interessenten können sich dann direkt mit Ihnen in Verbindung setzen.
So erreichen Sie ohne große Mühe und Kosten, einfach in Form einer Tat, dass das gute Stück einen neuen Besitzer findet.
Bitte geben Sie auf dem Rathaus Bescheid, wenn ein Artikel verschenkt wurde.

Sechseck-Vogelvoliere	07335/2002
Tischtennisplatte von Kettler für den Innenbereich fahrbar	07334/6781

Freundeskreis Asyl Bad Ditzenbach

Wege ...

... fordern Bewegung,
machen uns Beine,
sind ausgetreten
oder neu.

Sie führen uns zu
vertrauten Plätzen
oder ins Ungewisse,
sie machen Hoffnung,
bergen Spannung.

Wege verzweigen sich
in Auswege, Umwege,
Irrwege, gerade oder
verschlungene Wege.

Am Ziel
jedoch solltest
Du sagen können:
I did it my way

(Unbekannt)

„Glänzende Aussichten" erwarten Sie, wenn Ihr Weg Sie momentan in das Haus des Gastes führt.
99 Karikaturen zu Klima, Konsum und anderen Katastrophen werden hier bis Anfang September gezeigt.

Ist Ihr Ausstellungsbesuch an einem Montagnachmittag, kommen Sie doch anschließend bei uns im Treffpunkt Miteinander (Hauptstr. 36) vorbei.
Zwischen 15:30 und 18:00 Uhr sind wir da und hat der FAIR-Stand geöffnet.

Tourismus- und Kulturbüro Bad Ditzenbach
"Haus des Gastes", Tel. (0 73 34) 69 11

Ausstellung "Glänzende Aussichten"
Karikaturen zu Klima, Konsum und anderen Katastrophen von Misereor
von 6. August bis 14. September im Haus des Gastes

Wichtiger Hinweis
In der Zeit vom 13. bis 19. August (je einschließlich) ist die Vinzenz Therme wegen Reparaturarbeiten geschlossen!!

Vorschau:

Samstag, 8. September
Konzert mit den Zarewitsch Kosaken
Faszination russischer Chor- und Sologesänge, berühmte Klosterlegenden und trad. Volksweisen.
Mit dem Zauber „Russischer Stimmen" auch in diesem Jahr in Bad Ditzenbach.
Mit grandioser Stimmgewalt, tiefschwarzen Bässen und klaren Tenören präsentieren die Zarewitsch Don Kosaken orthodoxe Chor- und Sologesänge, berühmte Klosterlegenden und traditionelle russische Volksweisen. Sie singen von ihrer Freude, von ihrer Melancholie und von ihrem Schmerz und berühren damit Ihr Gemüt und Ihr Herz. Sie sind in halb Europa bekannt und gewinnen mit jeder Veranstaltung einen stetig wachsenden Freundeskreis.
Aus dem Programm: Vater unser, Lobet den Namen des Herrn, Dir singen wir, Cherubim Hymne, Die Legende von Mönch Pitirim, Große Doxologie, Der reumütige Schächer, Abendglocken, Moskauer Abende, Stenka Rasin, Anonym, Das einsame Glöcklein, Moskauer Abende, Kamuschka, Die einsame Birke, Ich bete an die Macht der Liebe u. a..
Mit diesem Konzertabend wird den Musikfreunden wieder eine Veranstaltung geboten, die noch lange nachklingen wird.
Eintritt:
18,00 € / Vorverkauf
19,50 € / Abendkasse
15,00 € / Schüler ab 9 Jahre
Vorverkauf im Tourismusbüro im Haus des Gastes, Tel. 07334/6911, Restkarten an Abendkasse 1 Stunde vor Konzertbeginn geöffnet.

Schülerferienprogramm

Liebe Kinder, liebe Eltern,
der Petrus meint es in diesem Jahr gut mit euch! Bis jetzt ist noch kein Programmpunkt wegen schlechtem Wetter ausgefallen, wir hoffen, dass es so schön bleibt! In der kommenden Woche geht es mit den folgenden Programmpunkten weiter:

Nr. 17 Habt ihr schon einmal gesehen, wie eine Fledermaus ein Interview gibt?
am Freitag, 10. August 2018

Nr. 18 Heißt und Nass, das wird ein Spaß am Samstag, 11. August 2018
- noch Plätze frei -

Nr. 19 Selbstgenähte Kleidung ist individuell und IN von Montag 13. August bis Mittwoch 15. August 2018

Nr. 20 Wir bauen ein Windrad am Mittwoch 15. August 2018

Nr. 21 Das „Gackernde Huhn" aus der Dose am Donnerstag 16. August 2018
- noch Plätze frei -

Viel Spaß wünscht euch
das Team des Schülerferienprogramms

Sommer der VerFührungen

Freitag, 17. August 2018, 13:00 Uhr

Unterwegs auf den Spuren des Löwenpfades – die „Höhenrunde" in Bad Ditzenbach

Der Schwäbische Albverein Bad Ditzenbach begibt sich mit uns auf die Spuren des Löwenpfades in Bad Ditzenbach. Wir starten am Haus des Gastes, gehen durch die Ortsmitte und dann erwartet uns der erste Anstieg zum Aussichtspunkt Eckfelsen, dann weiter entlang des Albtraufs zum Oberbergfelsen. Dieser liegt auf 750 Meter und gehört zweifellos zu einem der schönsten Aussichtspunkte im Oberen Filstal. Weiter geht die Tour zum Badfelsen, von dort aus verlassen wir den Löwenpfad und gehen abwärts zur Hütte des Schwäbischen Albvereins.

Nach einer gemütlichen Einkehr mit Vesper wandern wir gestärkt weiter zum Tierstein oberhalb von Gosbach. Der Rückweg führt uns oberhalb des Hiltentals wieder zum Ausgangspunkt nach Bad Ditzenbach zurück.

Treffpunkt: Haus des Gastes
Unkostenbeitrag: 2,00 € + Vesper
Wanderführer: Rainer Maier und Silvia Loos
Wanderzeit ca. 4 Stunden (12,2 km)
Anmeldeschluss: 13. August im Tourismus- und Kulturbüro

Donnerstag, 23. August 2018, 14.00 Uhr
„Erlebniskräutergarten"

Erleben Sie bei einer fachkundigen Führung den „Erlebnis-Kräutergarten" des Kräuterhauses Sanct Bernhard. Auf 3.000 qm wurden mit viel Liebe etwa 350 verschiedene Pflanzarten angelegt, die in einem naturnahen Umfeld erlebt, erschnuppert und erfühlt werden können.

Der von Meisterhand kreierte Kräutergarten ist in zehn verschiedene Themenbereiche untergliedert. Neben einem Inhalatorium mit wohltuend salzhaltiger Meeresluft verführt der Duft- und Farbgarten.

Im Anschluss an diese Führung erhalten Sie in einem Vortrag „Gesundheitstipps" und danach besteht die Möglichkeit, im Kräuterhaus gemütlich einzukaufen.

Treffpunkt: Kräuterhaus Sanct Bernhard
Unkostenbeitrag: 6,00 €/jeder erhält eine Original Handrückencreme
Anmeldeschluss: 20. August im Tourismus- und Kulturbüro

Samstag, 8. September 2018, 14.00 Uhr
„Von Ganslosen bis Auendorf – ländliche Idylle im Hägenmarkdorf"

Gemeinderat Johannes Schulz führen die Gäste durch Auendorf, das sich in besonderer Weise seinen dörflichen und ländlichen Charakter bewahrt hat. Wir besichtigen eine Hägenmarkproduktion, in der wir Information über die Herstellung von Hägenmark erfahren und die Entwicklung eines Familienbetriebs. Weiter geht es zu einem typischen, traditionellen landwirtschaftlichen Betrieb.

Den Abschluss bildet ein gemütlicher Hock am Backhaus. Die Backhausfrauen haben für uns Auendorfer Mütschele und Backhausbrot gebacken. Dazu gibt es Kaffee und Getränke.

Treffpunkt: Evangelisches Gemeindezentrum Auendorf
Unkostenbeitrag: 4,00 €
Anmeldeschuss: 3. September im Tourismus- und Kulturbüro

Ausführliche Programmhefte bekommen Sie im Bürgerbüro und im Tourismus- und Kulturbüro.

http://www.badditzenbach.de/

Erlebnisregion Schwäbischer Albtrauf e.V.

Wir freuen uns trauf - TransAlb 2018 in Süßen

Die Vorbereitungen laufen auf Hochtouren, die Nordic-Walking-Veranstaltung am Albtrauf, die TransAlb, steht wieder in den Startlöchern und findet wie gewohnt am 3. Oktober in Süßen statt.

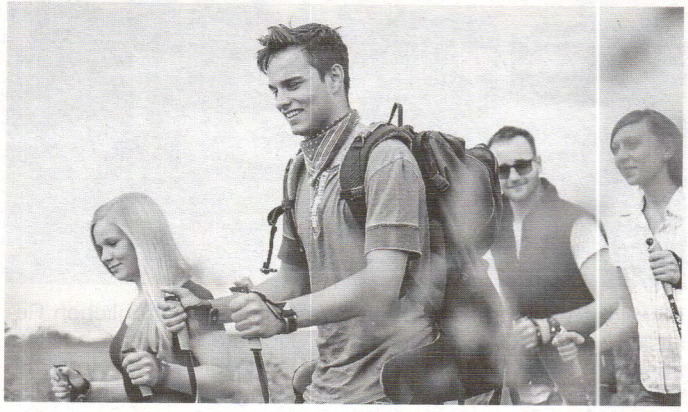

Die Stadt Süßen ist zum ersten Mal Gastgeber und feiert gleichzeitig die Einweihung ihrer neuen Kultur- und Sporthalle.

Das Ausdauersportteam Süßen (AST) hat je nach persönlicher Fitness, drei reizvolle Strecken in unterschiedlichen Schwierigkeitsgraden vorbereitet: Die kurze Sanft-Trauf-Runde (7,3 km und 150 Höhenmeter), die Halb-Trauf-Runde (12,1 km und 270 Höhenmeter) und die große Voll-Trauf-Runde (21,3 km und 446 Höhenmeter).

Erstmals findet auch am Vortag der TransAlb ein vom AST Süßen organisierter Ernährungsvortrag statt, den Läuferinnen und Läufer der TransAlb vergünstigt besuchen können.

Alle Infos und Anmeldebögen sind online abrufbar unter: www.erlebnisregion-schwaebischer-albtrauf.de

Volkshochschule Oberes Filstal

Bei folgenden Kursen sind noch Plätze frei:

Nr. 81239
Französisch für den Urlaub
ab Do., 20.09.2018,18:30 - 20:00 Uhr
Sprachenschule Deuser, Hofackerstr. 33, 73326 Deggingen
Termine: 12x
Teilnehmer: ab 5 TN
Gebühr: 99,00 € zzgl. 10 € Materialkosten (an Kursleitung zu zahlen)
Kursleitung: Susanne Deuser

Nr. 81240
Französisch für Anfänger
ab Mittwoch, 19.09.2018, 18:30 - 20:00 Uhr
Sprachenschule Deuser, Hofackerstr. 33, 73326 Deggingen
Termine: 15x
Teilnehmer: ab 5 TN
Gebühr: 124,00 € zzgl. 20 € Materialkosten (an Kursleitung zu zahlen)
Kursleitung: Susanne Deuser

Nr. 81243
Französisch XXX
ab Montag, 17.09.2018, 18:45 - 20:15 Uhr
Bürgerzentrum, 3. OG, VHS-Raum, Bahnhofstraße 9, 73326 Deggingen
Termine: 10x
Teilnehmer: ab 5 TN 105,00 €
Teilnehmer: ab 4 TN 128,00 €
Kursleitung: Evelyne Ohngemach

Nr. 81242
Spanisch für Anfänger
ab Montag, 24.09.2018, 18:30 - 20:00 Uhr
Sprachenschule Deuser, Hofackerstr. 33, 73326 Deggingen
Termine: 15x
Teilnehmer: ab 5 TN
Gebühr: 124,00 € zzgl. 20 € Materialkosten (an Kursleitung zu zahlen)
Kursleitung: Leandra Deuser

Nr. 81277
Deutsch für Anfänger - A1
Der Kurs findet zweimal pro Woche statt.
Mittwochs und freitags von 10.00 - 11.30 Uhr.
ab Mittwoch, 26.09.2018
Bürgerzentrum, 3. OG, VHS-Raum, Bahnhofstraße 9, 73326 Deggingen
Termine: 25x
Teilnehmer: ab 5 TN
Gebühr: 75,00 €, zzgl.17 € Materialkosten
Kursleitung: Barbara, Engelberth

Nr. 81276
Prüfungsvorbereitung Deutsch A2
Der Kurs findet zweimal pro Woche statt.
Montags und donnerstags von 10.00 - 11.30 Uhr.
ab Montag, 01.10.2018
Bürgerzentrum, 3. OG, VHS-Raum, Bahnhofstraße 9, 73326 Deggingen
Termine: 24x
Teilnehmer: ab 5 TN
Gebühr: 75,00 €, zzgl. 17 € Materialkosten
Kursleitung: Barbara, Engelberth

Nr. 81258
Yoga für den Rücken
ab Dienstag, 09.10.2018, 16:30 - 18:00 Uhr
Feuerwehrhaus, Saal, Helfensteinstraße 18, 73342 Bad Ditzenbach
Termine: 10x
Teilnehmer: ab 8 TN
Gebühr: 85,00 €
Kursleitung: Sabine Spring

Nr. 81249
Yoga - Nidra
Entspannungsverfahren!
ab Mittwoch, 10.10.2018, 18:45 - 19:45 Uhr
Bürgerzentrum, 3. OG, VHS-Raum (groß), Bahnhofstraße 9, 73326 Deggingen
Termine: 12x
Teilnehmer: ab 5 TN
Gebühr: 105,00 €
Kursleitung: Birgit Preiß

Nr. 81250
Progressive Muskelentspannung (nach Edmund Jacobsen)
ab Dienstag, 02.10.2018, 19:30 - 20:30 Uhr
VHS-Raum groß, Bürgerzentrum, Bahnhofstr. 9, 73326 Deggingen
Termine: 12x
Teilnehmer: ab 5 TN
Gebühr: 105,00 €
Kursleitung: Birgit Preiß

Nr. 81251
Klangschalenmeditation mit tibetischen Klangschalen
ab Mi., 10.10.2018, 20:00 - 21:00 Uhr
Bürgerzentrum, 3. OG, VHS-Raum (groß), Bahnhofstraße 9, 73326 Deggingen
Termine: 12x
Teilnehmer: ab 5 TN
Gebühr: 105,00 €
Kursleitung: Birgit Preiß

- Fortsetzung auf Seite 6 -

NOTDIENSTE

Ärztlicher Sonntagsdienst

Allgemeiner Notfalldienst 116117

Zentrale Notfallpraxen in der Helfensteinklinik Geislingen und Klinik am Eichert Göppingen Samstag, Sonntag, feiertags 8-22 Uhr

Zentrale Notfallpraxis für Kinder

Telefon 0180 607 1611

Klinik am Eichert, Göppingen
Eichertstraße 3, 73035 Göppingen
Samstag, Sonntag, feiertags 8-22 Uhr

Zahnärztlicher Sonntagsdienst

Den zahnärztlichen Notfalldienst an Wochenenden und Feiertagen können Sie zentral über den Anrufbeantworter der Kassenzahnärztlichen Vereinigung Stuttgart unter der Rufnummer **0711 7877766** erfragen.

Tierärztlicher Notfalldienst

(nur Kleintiere)
11.08. (08:00 Uhr) – 13.08. (08:00 Uhr)
Tierarzt Dr. Marquardt, Im Wiedenberg 7, 73113 Ottenbach, Tel. 07165 928177
Sprechzeiten: 10 Uhr bis 12 Uhr

Apotheken-Notdienst

Donnerstag, 09.08.2018: Lonetal-Apotheke Amstetten
Tel.: 07331 - 9 78 10, Hauptstr. 103, 73340
Freitag, 10.08.2018: Seebach-Apotheke Geislingen
Tel.: 07331 - 6 47 48, Hohenstaufenstr. 18,
Samstag, 11.08.2018: Bad-Apotheke Überkingen
Tel.: 07331 - 6 48 48, Otto-Neidhart-Platz 2
Sonntag, 12.08.2018: Stern-Apotheke Geislingen
Tel.: 07331 - 6 45 79, Tälesbahnstr. 2,
Montag, 13.08.2018: Seebach-Apotheke Geislingen
Tel.: 07331 - 6 47 48, Hohenstaufenstr. 18
Dienstag, 14.08.2018: Johannes-Apotheke Gingen
Tel.: 07162 - 86 26, Bahnhofstr. 24,
Mittwoch, 15.08.2018: Apotheke im Nel Mezzo Geislingen
Tel.: 07331 - 3 05 99 99, Bahnhofstr. 94
Donnerstag, 16.08.2018: Seebach-Apotheke Geislingen
Tel.: 07331 - 6 47 48, Hohenstaufenstr. 18

Wochen-, Sonn- und Feiertage von 8.30 Uhr bis nächsten Morgen 8.30 Uhr. Samstags von 12.30 Uhr bis sonntagmorgens 8.30 Uhr.

Es können sich kurzfristige Änderungen im Notfalldienstplan ergeben - bitte beachten Sie die tägliche Veröffentlichung in der Geislinger Zeitung.

Wichtiges auf einen Blick

Im Notfall stehen Sie nie alleine da.
Hier können Sie entsprechend Hilfe anfordern:

Notarzt
Deutsches Rotes Kreuz Geislingen an der Steige
Rettungsdienst **Notruf: 112**

Deutsches Rotes Kreuz
Rettungsdienst und Krankentransport
(rund um die Uhr) Telefon: 07161 19222

Polizei
Polizeiposten Deggingen, Kaplaneigasse 8, Deggingen
Telefon: 07334 924990 **Notruf: 110**

Feuerwehr
Feuerwehrkommandant Michael Ziegelin,
Krügerstraße 29/1, Bad Ditzenbach-Auendorf
Telefon: 07334 9219724 **Notruf: 112**

Feuerwehrgerätehaus, Helfensteinstraße 18,
Bad Ditzenbach **Telefon: 07334 921141,**
Fax: 07334 921142

Feuerwehrgerätehaus, Talstraße 2, Bad Ditzenbach-Auendorf

Stromversorgung
Alb-Elektrizitätswerk Energieversorgung, Albwerk GmbH & Co. KG, Eybstraße 98 - 100, 73312 Geislingen/Steige
Störungsnummer: **07331 209-777**

Wasserversorgung
Gemeinde Bad Ditzenbach, Hauptstraße 40,
Bad Ditzenbach, **Telefon: 07334 9601-0**
(nach Dienstschluss: Wasserwärter Herr Eitel,
Mobil: 0178 4811932)

Elektro-Notdienst der Innung Göppingen
Telefon 07161 500506

Frauen- und Kinderhilfe Göppingen e.V.

Haus für misshandelte Frauen und deren Kinder; Aufnahme und Beratung, Tel. 07161 72769, Postfach 426

Erreichbarkeit des Frauenhauses Göppingen

Montag - Donnerstag	von 8.15 bis 16.00 Uhr
Freitag	von 8.15 bis 12.30 Uhr

Sozialstation Oberes Filstal
- Ihr Partner in der Pflege -

Telefon: 07334 8989, Pflegedienstleitung: Herr Ulrich Kausch, Am Park 9 in 73326 Deggingen
Mail: sozialstation-deggingen@t-online.de
Homepage: www.sozialstation-deggingen.de

Bürozeiten:
Montag - Freitag 8 - 12 Uhr und nach Vereinbarung

Wochenend-/Feiertagsdienste:
Für Notfälle/Nachrichten steht ein Anrufbeantworter zur Verfügung, der regelmäßig abgehört wird.

Leistungsangebote:
- Häusliche Kranken- und Altenpflege
- Palliativ-Pflege
- Wundmanagement
- Fußpflege und Reflexzonenmassage
- Verhinderungspflege (Vertretung von pflegenden Angehörigen)
- Hauswirtschaftliche Versorgung
- Nachbarschaftshilfe (u.a. Begleitungen bei Spaziergängen, Einkaufen etc.)
- 24 Stunden Rufbereitschaft
- Krankenpflegekurse für pflegende Angehörige
- Pflegeberatung
- Grundversorgung Betreutes Wohnen
- Tagespflege
- Essen auf Rädern

Gerne senden wir Ihnen auch unser Prospektmaterial zu.

Wir sind Vertragspartner aller Kranken- und Pflegekassen.

Sie erhalten gerne von uns individuelle und kompetente Beratung in allen Fragen der häuslichen Pflege. Außerdem erhalten Sie von uns Informationen über die verschiedenen Leistungen der Kranken- und Pflegeversicherung sowie Hilfe bei deren Beantragung.

PFLEGE STÜTZPUNKT BADEN-WÜRTTEMBERG LANDKREIS GÖPPINGEN

Neutrale, umfassende, individuelle und kostenlose Beratung rund um das Thema Pflegebedürftigkeit und Betreuung.

Sprechzeiten:
Mo. - Do. 9.00 - 12.30 Uhr, Mo., Di., Do. 14.00 - 15.00 Uhr
Landratsamt Göppingen, Lorcher Str. 6, 73033 Göppingen
Tel.: 07161 202-9110, Fax: 07161 202-9115
E-Mail: pflegestuetzpunkt@landkreis-goeppingen.de
Internet: www.psp-gp.de

- Fortsetzung von Seite 5 -

Nr. 81248
Fitness-Gymnastik
ab Do., 13.09.2018, 18:30 - 19:30 Uhr
Feuerwehrhaus, Göppinger Straße 5, 73344 Gruibingen
Termine: 12x
Teilnehmer: ab 11 TN
Gebühr: 65,00 €
Kursleitung: Brigitte Vester-Schneider

Nr. 81256
ZUMBA light
ab Dienstag, 18.09.2018,18:00 - 19:00 Uhr
Feuerwehrhaus, Saal, 1. Stock, Ditzenbacher Straße 19, 73326 Deggingen
Termine: 15x
Teilnehmer: ab 15 TN
Gebühr: 79,00 €
Kursleitung: Sigi Eckermann

Nr. 81259
Pilates am Morgen
ab Freitag, 21.09.2018, 08:45 - 09:45 Uhr
Feuerwehrhaus, 1. OG, Saal, Ditzenbacher Straße 19, 73326 Deggingen
Termine: 15x
Teilnehmer: ab 9 TN
Gebühr: 95,00 €
Kursleitung: Susanne Brucker-Ittner

Nr. 81234
Qigong - Gesund durch die kalte Jahreszeit
ab Donnerstag, 27.09.2018, 18:30 - 19:45 Uhr
Feuerwehrhaus, Saal, Helfensteinstraße 18, 73342 Bad Ditzenbach
Termine: 16x
Teilnehmer: ab 6 TN
Gebühr: 157,00 €
Kursleitung: Heike Lehle-Schirmer

Nr. 81261
Stepptanz - Mittelstufe
ab Donnerstag, 20.09.2018, 18:30 - 19:30 Uhr
Grundschule Reichenbach, Schulstraße 21, 73326 Deggingen
Termine: 12x
Teilnehmer: ab 5 TN
Gebühr: 112,00 €
Kursleitung: Waltraut Schimbera

Nr. 81263
Bauch-Beine-Po für Frauen und Männer
ab Dienstag, 18.09.2018, 19:00 - 20:00 Uhr
Gemeindehalle Mühlhausen, Gosbacher Str. 16, 73347 Mühlhausen
Termine: 10x
Teilnehmer: ab 6 TN
Gebühr: 55,00 €
Kursleitung: Diana Habiger

Nr. 81237
Kreatives Nähen
Nähen was das Herz begehrt für Anfänger und Geübte.
ab Do., 20.09.2018, 18:30 - 20:45 Uhr
Bürgerzentrum, 3. OG, VHS-Raum (klein), Bahnhofstraße 9, 73326 Deggingen
Termine: 10x
Teilnehmer: ab 6 TN
Gebühr: 105,00 €
Kursleitung: Christel Gebauer, Staatl. geprüfte Bekleidungstechnikerin

Für Rückfragen und Anmeldungen steht Ihnen Frau Kugler, Tel. 07334/78-264 gerne zur Verfügung; gerne auch per E-Mail an vhs@deggingen.de

Schulen und Kindergärten

Kindergarten Bad Ditzenbach

Eis essen!!! Lecker, lecker, lecker, ...
Letzten Dienstag machten wir uns allesamt auf in Richtung Café Köhler zum Eis essen! Der Erlös unserer Bilderversteigerung bei unserem Sommerfest wurde in leckeres selbsgemachtes Eis von Klaus Köhler umgesetzt. Auch unsere Allerkleinsten waren dabei und leckten genüsslich ihr Eis in der Waffel. Doch wir mussten schnell schlecken, denn die Sonne brannte heiß herunter und wir hatten allerhand zu tun, damit uns das Eis nicht weg schmilzt.
Eine leckere Abwechslung bei herrlichem Sommerwetter, das fühlte sich an wie Urlaub!

Wir bedanken uns ganz herzlich bei Klaus Köhler, dass wir kommen durften und natürlich für sein sehr leckeres Eis!
Sonnige Grüße aus dem Mühlenkindergarten.

Bewegungskindergarten Auendorf

Besuch bei „Charly", dem neuen Alpakababy von Familie Schulz
Kurz vor den Sommerferien machten wir uns auf den Weg zum Stall von Familie Schulz. Dort schauten wir uns zuerst die Hasen von Julia und Linda an. Nach einer kurzen Vesperpause war es nun so weit und wir schauten uns das braune Alpakababy „Charly" an. Frau Schulz erzählte uns, dass Charly noch kein Gras frisst, sondern noch Milch von seiner Mama bekommt. Aber Charly kann schon herumrennen und schaute uns ganz neugierig an.

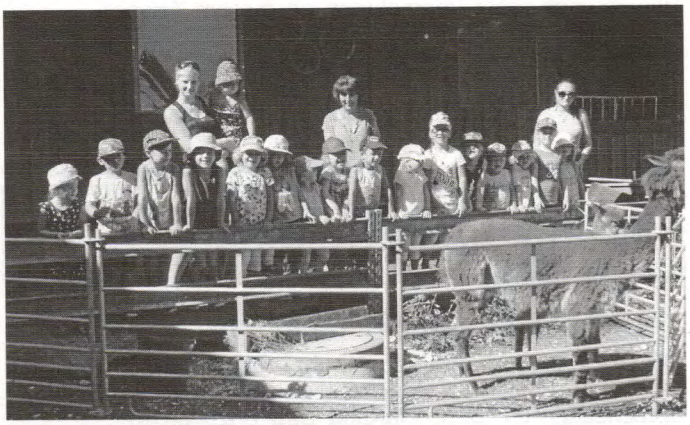

Er wollte aber nicht von uns gestreichelt werden. Nun hatte Frau Schulz aber auch noch eine Überraschung für uns! Einen Tag vor unserem Besuch kam nämlich ein kleines Lämmchen auf die Welt. Das war vielleicht süß und ließ sich sogar streicheln!

Dann konnten wir noch ein bisschen auf dem rießengroßen Haufen Hackschnitzel spielen oder die Hasen streicheln. Da es so heiß war, wurden wir von unserem fleißigen und recht spontanen Fahrdienst abgeholt und zurück in den Kindergarten gebracht. Vielen Dank an Frau Schulz und unseren Fahrdienst!

Nun wünschen wir noch allen weiterhin schöne erholsame Ferien!

Die Kinder und Erzieherinnen
aus dem Bewegungskindergarten Auendorf

Feuerwehr

Feuerwehr Bad Ditzenbach

Löschzug Bad Ditzenbach / Gosbach
Zu unserer nächsten Übung treffen wir uns am Montag, den 13. August um 19:00 Uhr am Feuerwehrhaus Bad Ditzenbach.
Thema: „Thema nach Bedarf und Wunsch"
Den Küchendienst übernehmen an diesem Abend:
N. Schemberg und R. Kistenfeger
Mit kameradschaftlichem Gruß

Nico Schemberg
Löschzugführer Bad Ditzenbach / Gosbach

Kirchliche Mitteilungen

Katholische Kirchengemeinden

PFARRER Andreas Ehrlich, Kirchplatz 3, 73326 Deggingen
Tel. 07334 9597141 – Mail: ehrlich-andreas@t-online.de
Sprechzeiten im Kath. Pfarramt Bad Ditzenbach:
Donnerstag, 09.45 – 10.15 Uhr (nicht während der Ferien)

Wallfahrtskloster Ave Maria Deggingen
Tel.: 07334 9616-0

KATH. PFARRAMT ST. LAURENTIUS
Hauptstr. 13, 73342 Bad Ditzenbach
Tel.: 07334 4254, Fax: 07334 21102
E-Mail: St.LaurentiusBadDitzenbach@t-online.de

ÖFFNUNGSZEITEN PFARRBÜRO BAD DITZENBACH
Mo.: 15.00 – 17.00 Uhr, Di.: 15.00 – 18.00 Uhr,
Do.: 09.00 – 12.00 Uhr

ÖFFNUNGSZEITEN PFARRBÜRO GOSBACH
(Tel.: 07335 5743)
1. Mittwoch im Monat: 15.00 – 17.00 Uhr
(Suse Hascher-Wagner)

GEMEINDEREFERENT/-IN
Renate Franz, Tel.: 07331 68666
E-Mail: r.franz-deggingen@t-online.de
Erreichbarkeit in den Pfarrämtern:
Deggingen: Dienstag von 14.30 – 15.30 Uhr;
Tel.: 07334 959714-3
Gosbach: Dienstag von 16.00 – 17.00 Uhr;
Tel.: 07334 5743
Reichenbach: Freitag von 09.00 – 10.00 Uhr;
Tel.: 07334 4274
Josef Priel, Tel.: 07333 4823
E-Mail: josef.sabine.priel@t-online.de
Erreichbarkeit im Pfarramt Deggingen:
Mittwoch von 10.45 – 11.30 Uhr

MESNERINNEN
St. Laurentius, Bad Ditzenbach:
Suse Hascher-Wagner, Tel.: 07335 1851523
St. Magnus, Gosbach:
Über Pfarrbüro Bad Ditzenbach, Tel.: 07334 4254

Neben der *112* ist
Ihre *Hausnummer* die wichtigste
Nummer bei einem Notfall!

Kirchengemeinde St. Laurentius - Bad Ditzenbach

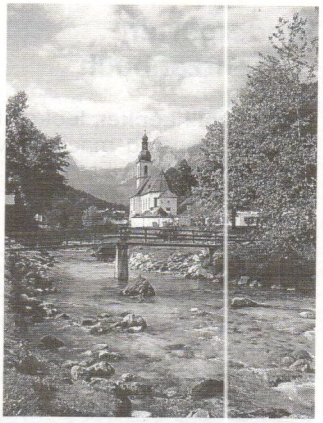

Sonntag, 12. Aug. – 19. Sonntag im Jahreskreis
09:00 Uhr Eucharistiefeier zum Kirchenpatrozinium in der Pfarrkirche St. Laurentius
Sonntag, 19. Aug. – 20. Sonntag im Jahreskreis
10:30 Uhr Eucharistiefeier in der Pfarrkirche St. Laurentius – mit Kräuterweihe
Kollekte: Silberner Sonntag (für den Kirchenumbau)
11:30 Uhr Taufe des Kindes Moritz Redlinger in der Pfarrkirche St. Laurentius

MINISTRANT/INNEN:
Sonntag, 12. Aug., 09:00 Uhr:
nach Absprache bzw. neuem Mini-Plan

LEKTOR/INNEN und KOMMUNIONHELFER/INNEN:
Frau Dr. Susanne Beier

Rosenkranzgebet in der Kapelle der Pfarrkirche St. Laurentius
Herzliche Einladung zum Rosenkranzgebet: immer dienstags um 17:00 Uhr.

Das Sakrament der Taufe empfing aus unserer Gemeinde:
Samuel Lukas Priel. Wir gratulieren herzlich und wünschen dem neugetauften Kind Gottes reichen Segen.

Kirchengemeinde St. Magnus - Gosbach

Sonntag, 12. Aug. - 19. Sonntag im Jahreskreis
10:30 Uhr Eucharistiefeier in der Pfarrkirche St. Magnus (Dieter und Brigitte Moll; Hans Bitter)
Samstag, 18. Aug.
Kein Gottesdienst in Gosbach.
Sonntag, 19. Aug. - 20. Sonntag im Jahreskreis
09:00 Uhr Eucharistiefeier in der Pfarrkirche St. Michael in Drackenstein
10:30 Uhr Eucharistiefeier in der Pfarrkirche St. Laurentius in Bad Ditzenbach
Kräuterweihe in allen Gottesdiensten.

LEKTOR/-INNEN und KOMMUNIONHELFER/-INNEN:
Sonntag, 12. Aug., 10:30 Uhr: Herr Ralf Buck

Rosenkranzgebet
Herzliche Einladung zum Rosenkranzgebet:
immer dienstags um 17:00 Uhr.

Krabbelgruppe Gosbach
Die Krabbelgruppe trifft sich jeden Mittwoch von 09:45-11:45 Uhr im katholischen Gemeindehaus in der Magnusstr. 26 in Gosbach. Neugierige und Neuzugänge, auch aus den Nachbargemeinden, sind immer herzlich willkommen.

Kirchengemeinde St. Michael - Drackenstein

Samstag, 11. Aug.
18:00 Uhr Eucharistiefeier in der Marienkapelle
Sonntag, 19. Aug. - 20. Sonntag im Jahreskreis
09:00 Uhr Eucharistiefeier in der Pfarrkirche St. Michael - mit Kräuterweihe

FÜR ALLE DREI PFARREIEN AUS DER SEELSORGEEINHEIT

Urlaub im Pfarrbüro
Das Pfarrbüro in Bad Ditzenbach ist in der Zeit von Montag, 6. August bis Freitag, 31. August (je einschließlich) wegen Urlaub nicht besetzt. In dringenden seelsorgerlichen Anliegen wenden Sie sich bitte an das Wallfahrtskloster Ave Maria unter Tel.: 07334 9616-0 oder an das Pfarrbüro St. Pantaleon in Reichenbach unter Tel.: 07334 4274.

Wallfahrtswoche auf dem Hohenrechberg vom 2. bis 9. September 2018
Die diesjährige Wallfahrtswoche 2018 steht unter dem Thema „Was Maria uns zu sagen hat. Biblische Marienworte". An den einzelnen Wallfahrtstagen während der Woche steht je ein Wort der Gottesmutter aus der Bibel im Zentrum der Predigt.
Herzlich laden wir Sie und Ihre Gemeinden zur Wallfahrt auf den Hohenrechberg ein. Besonders die Gemeinden, die in den vergangenen Jahren nicht mehr gekommen sind, möchten wir ermuntern, die Wallfahrt wieder neu zu beleben. Einige Seelsorgeeinheiten starten einen Bus und fahren gemeinsam zum Rechberg. Besonders schön ist es, wenn die Pfarrer mitkommen und bei der Pilgermesse konzelebrieren. In den Infoblättern, die in der Kirche ausliegen oder auf der Homepage des Dekanats
https://www.kath-dekanat-gp-gs.de finden Sie einen Überblick über die Gottesdienste in der Wallfahrtswoche.

Evangelische Christuskirchengemeinde im Täle

Christuskirche Deggingen
Pfarrer Wolfgang Krimmer
Ditzenbacher Str. 70, 73326 Deggingen
Tel.: 07334/4294, Fax: 07334/959 658
E-Mail: pfarramt-deggingen@gmx.de
Internet: www.deggingen-badditzenbach-evangelisch.de

Pfarrbüro Öffnungszeiten in der kommenden Woche:
Mo von 8.00 - 12.30 Uhr
Mi von 8.00 - 12.00 Uhr

Wochenspruch:
„Gott widersteht den Hochmütigen, aber den Demütigen gibt er Gnade."
1. Petrus 5,5

Gottesdienste
Sonntag, 12. August
11. So. n. Trinitatis
10.00 Uhr Christuskirche Gottesdienst zur „Sommerpredigtreihe Einfach Frauen!"
„Die geschäftstüchtige Lydia"
und Taufe von Ronja Alexa Scheibein (Pfarrerin Smetana)
Kein Gottesdienst in Auendorf
Sonntag, 19. August
12. So. n. Trinitatis
10.00 Uhr Gemeindezentrum Auendorf
Gottesdienst zur „Sommerpredigtreihe Einfach Frauen!"
„Martha und Maria- welche von beiden hat Recht?" Oder „Vom Vorrecht der Liebe Gottes" (Dekanin i. R. Hühn)
Kein Gottesdienst in der Christuskirche
Im Haus des Gastes
Öffnungszeiten:
Mo. - Fr. 09.00 - 12.00 Uhr
Mo., Mi., Fr. 13.00 - 16.30 Uhr
Nach tel. Absprache: 07334-8370

Ausstellung vom 06.08. bis 14.09.2018
„Glänzende Aussichten"
99 Karikaturen zu Klima, Konsum und anderen Katastrophen

Aktion Fairer Welthandel

Besuchen Sie uns auf dem Wochenmarkt in Bad Ditzenbach. Jeden Mittwoch von 14.00 – 18.00 Uhr am Thermalbadparkplatz.

Wir machen Urlaub
Am Mittwoch, den 15. August 2018 findet am FAIR-STAND kein Verkauf statt.
In dieser Woche gibt es auf dem Wochenmarkt und im Treffpunkt - Miteinanderleider leider keine fairen Bananen.
Wir wünschen Ihnen schöne Sommertage!
Am Mittwoch, 22.08.2018 sind wir wieder für Sie da.

Glänzende Aussichten
99 Karikaturen zu Klima, Konsum und anderen Katastrophen
Haus des Gastes Bad Ditzenbach
6. August - 14. September 2018
Öffnungszeiten:
Mo. - Fr. 9.00 - 12.00 Uhr/Mo., Mi., Fr. 13.00-16.30 Uhr

Bei der Vernissage der Ausstellung zeigten die Besucher reges Interesse an den mit spitzer Feder gezeichneten Bilder

AKTION FAIRER WELTHANDEL
Evangelische Christuskirchengemeinde im Täle
Verantwortlich: Gudrun Lamparter, Tel. 07334 / 8370

Neuapostolische Kirche Wiesensteig, Schöntalweg 45

Sonntag, 12. August
09.30 Uhr Gottesdienst *„Gerecht durch den Glauben"*
Römer 5, 1.2

Mittwoch, 15. August
20.00 Uhr Gottesdienst *„Unser Beten“*
Lukas 11, 9
Sonntag, 19. August
09.30 Uhr Gottesdienst
Mittwoch, 22. August
20.00 Uhr Gottesdienst
Sonntag, 26. August
09.30 Uhr Gottesdienst
Mittwoch, 29. August
20.00 Uhr Gottesdienst

Die Neuapostolische Kirche im Internet:
Aktuelle Informationen über die Neuapostolische Kirche erhalten Sie auch im Internet unter
www.nak.org/de und www.nak-sued.de.

Evang.-Freikirchliche Gemeinde (Baptisten)

Heidenheimer Str. 54, 73312 Geislingen
www.baptisten-geislingen.de

Sonntag, 10.00 Uhr Gottesdienst
mit Kinderkirche und Kleinkinderbetreuung

Jehovas Zeugen Versammlung Laichingen

Königreichssaal, Gartenstraße 22, 89150 Laichingen

Bibelgedanke der Woche:
„Sie alle verließen ihn und flohen“ *(Markus 14,50)*

Denken wir an den Mut und die Ehrlichkeit der Bibelschreiber. Viele Schreiber der alten Zeit schmeichelten ihren Herrschern und glorifizierten ihre Königreiche. Im Gegensatz dazu äußerten die Propheten Gottes immer die Wahrheit. Sie sprachen offen die Fehler des eigenen Volkes und sogar die ihrer Könige an. Selbst ihre eigenen Fehler oder die anderer Diener Gottes verschwiegen sie nicht. Auch die richtungsweisenden Leitsätze überzeugen viele davon, dass die Bibel von Gott inspiriert ist.

Sonntag, 12. August, 9:30 – 11:20Uhr
- **Vortrag: „Mit Gott zu wandeln bringt Segen - jetzt und für immer“** Michael Lucius, Stuttgart. Was versteht man darunter mit Gott zu wandeln? Welche Hürden sind zu nehmen und welche Vorteile bringt es ein? Herr Lucius wird die Bibel als Grundlage verwenden, um seine Ausführungen zu erläutern. Der Vortrag kann Ihrem Leben neue Hoffnung geben
- **„Mein Königreich ist kein Teil dieser Welt“**
(Johannes 18,37) Bibelbetrachtung. Wie machte Jesus deutlich, dass er politisch neutral war? Wie sehen Christen Steuern? Welche Haltung haben Christen zu politischer Gewalt? Wir lesen, durchdenken und kommentieren den Stoff eines Artikels aus der Studienausgabe des „Wachtturm“ Juni 2018.

Freitag, 17. August, 19:00 – 20:45 Uhr
- **Schätze aus Gottes Wort – Grundlage Lukas 19-20**
Kurzvortrag: „Aus dem Gleichnis von den 10 Minen lernen“ (Lukas 19, 12-24)
Persönliche Kommentare zu den Bibelkapiteln.
Bibellesung Lukas 19, 11-27
- **Uns beim Bibellehren verbessern**
Wir trainieren unsere Kommunikationsfähigkeit in einer gespielte Szenen, einem Video und einem Kurzvortrag.
- **Unser Leben als Christ**
Beim Bibellehren geschickter werden – Bedienung von JW.ORG, Video und Kommentare der Zuhörer.
- **Bibelkurs anhand des Buches „Jesus – der Weg“**
Heute: „Eins sein, wie Jehova und Jesus eins sind“ (Johannes 17, 20-21)

Allgemeine Informationen:
Jehovas Zeugen engagieren sich neben ihrer wohlbekannten Missionsarbeit weltweit durch Bildungsprojekte, Katastrophenhilfe, Seelsorge und Umweltschutz für das Gemeinwohl. Auf der Website jw.org, die Print-, Audio- und Videodateien in über 950 Sprachen zum kostenlosen Download bereithält, kann man sich über unsere Aktivitäten und Glaubensansichten informieren.

Wir stellen auch spezielle Sprachlern-Apps zur Verfügung. Wir sind davon überzeugt, dass die biblische Botschaft für alle Menschen zugänglich sein muss – über alle Sprachbarrieren hinweg.

tv.jw.org

Vereinsmitteilungen

Schützengesellschaft e.V. Auendorf

Terminhinweis
Unser diesjähriger **Grillabend** findet am **Samstag, 1. September 2018** statt.
Beginn: 19.00 Uhr

Schwäbischer Albverein e.V.
Ortsgruppe Bad Ditzenbach

Einladung zur Wanderung rund um die ICE Baustelle in Mühlhausen am 12. August 2018
Gäste sind herzlich willkommen!
Treffpunkt/Start: **Rathaus Bad Ditzenbach:9.30 Uhr**
Wir wandern nach Mühlhausen, hoch zum Ulmer Fels. Von hier sieht man schön hinüber zur Baustelle. Über den Steinbühl geht es zu den Eselhöfen. Dort gibt es einen kleinen Umtrunk.
Weiter nach Drackenstein. Dort besuchen wir das Schützenfest und lassen es uns bei leckerem Essen und Trinken gut gehen.
Der Rückwegführt uns über Loidige und Alte Steige nach Gosbach und zurück nach Bad Ditzenbach.
Mitzubringen sind: Gutes Schuhwerk, Stöcke sind empfehlenswert, Getränk für unterwegs.
Strecke ca. 15 km.
Reine Gehzeit: 4,5 Stunden
Führung: Fritz Scheutle Tel.: 07334-6729

Fr., 17.08.2018
Sommer der VerFührungen:
Einladung zur Wanderung auf dem Löwenpfad:
Höhenrunde in Bad Ditzenbach
Beginn 13:00 Uhr
Der Schwäbische Albverein begibt sich auf die Spuren des Löwenpfades in Bad Ditzenbach. Wir starten am Haus des Gastes, gehen durch die Ortsmitte und dann erwartet uns der erste Anstieg zum Aussichtspunkt Eckfelsen, dann weiter

entlang des Albtrauf zum Oberbergfelsen. Dieser liegt auf 750 Meter und gehört zweifellos zu einem der schönsten Aussichtspunkte im Oberen Filstal. Weiter geht die Tour zum Badfelsen, von dort aus verlassen wir den Löwenpfad und gehen abwärts zur Hütte des Schwäbischen Albverein. Nach einer gemütlichen Einkehr mit Vesper wandern wir gestärkt weiter.
Veranstalter: Tourismus- und Kulturbüro und Schwäbischer Albverein Bad Ditzenbach
Veranstaltungsort/Treffpunkt: Haus des Gastes
Gästeführer/in: Rainer Maier und Silvia Loos
Teilnehmer mind. 10 Teilnehmer max. 20
Preis Erwachsene/r EUR 2,00
Wanderzeit: 4 Stunden,
Strecke: 12,2 Kilometer
Teilnahme von in der Mobilität eingeschränkten Personen nicht möglich.

Singgruppe
Die Singgruppe trifft sich am **16. August** um **19.30 Uhr** zur Probe im Haus des Gastes.

Obst- und Gartenbauverein Bad Ditzenbach

"Kräuterbuschen binden zu Maria-Himmelfahrt"
Am kommenden Dienstag, 14. August ab 16 Uhr wollen wir eine kleine Kräuterwanderung unternehmen ins Hiltental. Dabei binden wir den traditionellen Kräuterbuschen.
Anschließend nehmen wir beim Wildbienenhotel einen kleinen Imbiss ein mit frischem Jacob-Fischer-Apfelsaft.
Freunde und auch Gäste sind dazu herzlich eingeladen.

Ihr OGV-Team Gosbach
Vorstand August Kottmann

FTSV Bad Ditzenbach-Gosbach 1993 e.V.

fuß ftsv ball Bad Ditzenbach-Gosbach e.V.

18. Juli bis 1. August
GZ 2018
Pokal in Gosbach

GZ-Pokal 2018: Ein Rückblick
Ein Sommermärchen! Dieser Begriff, inzwischen fast schon abgedroschen, trifft es dennoch wohl am treffendsten. Die 10 Tage auf dem Gosbacher Sportgelände waren in puncto Ambiente, Flair und Stimmung mal wieder einzigartig. Mit dazu beigetragen haben ein perfekt vorbereitetes Sportgelände, die kulinarische Versorgung, dankbare Zuschauer, Teams aus der näheren Umgebung und letzten Endes natürlich auch viel Glück mit dem Wetter. Nichtsdestotrotz bedarf es über eine so lange Zeit auch eines gewissen Zusammenhalts beim gastgebenden Verein. Unzählige Helfer waren auf dem Bierwagen, am Essenstand oder an den Eintrittskassen, aber auch bei „kleineren" Dingen wie Platzvorbereitung, Kabinendienst oder Müll aufsammeln unermüdlich im Einsatz, teilweise pro Tag 30 an der Zahl und es ist müßig Einzelne herauszuheben. Dennoch müssen wohl mit Jonas Faber, Hannes Fellner und Michael Benitsch drei aus der jüngeren Generation hervorgehoben werden, die in ihrem Alter und ihrem Einsatz übers Normalmaß hinaus schon mehr als eine Vorbildfunktion einnehmen. Danke! Danke! Danke!
Höhepunkte waren wohl der Freitagabend nach den Gruppenspielen als in einer lauen Sommernacht im und rund um den Biergarten bei stimmungsvoller Live-Musik eine einzigartige Stimmung herrschte. Aber auch die letzten beiden Spieltage mit über 1.300 Zuschauern und einem aus dieser Sicht wohl auch perfekten Finalderby zwischen Obere Fils und Deggingen. Am Ende strömten sage und schreibe über 4.000 Fußballfreunde in die Mühlwiesen, der alte Rekord aus dem Jahr 2012, ebenfalls von Ditzenbach-Gosbach gehalten, wurde geradezu pulverisiert.

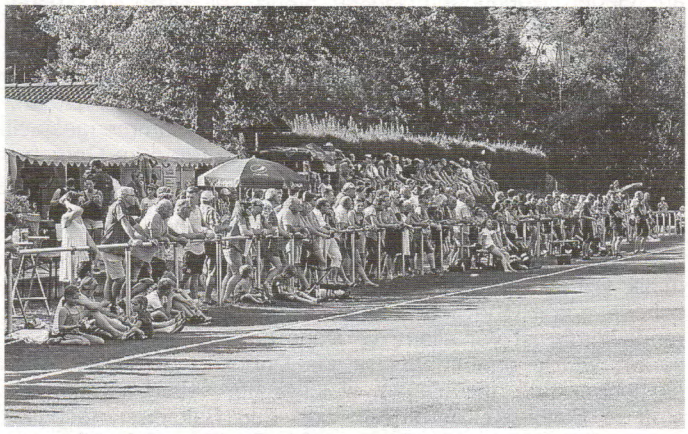

Zuschauer en masse: unser Sportplatz während der Halbfinals

Mit dem sportlichen Abschneiden des FTSV kann man ebenfalls nicht unzufrieden sein. Die Böhm-Elf schied in der schwersten Gruppe zwar punktgleich mit den beiden Gruppenersten unglücklich aus, kann sich aber mit dem inoffiziellen Titel „GZ-Pokalsiegerbesieger" schmücken.
Schön zu sehen, dass man sich auf viele Leute verlassen kann, so macht es den Verantwortlichen, aber auch den Älteren Spaß weiter zu helfen und bei der Stange zu bleiben.

Alle halfen mit!

Anstrengende Tage neigen sich so dem Ende und es ist nun auch wieder gut, dass der Alltag einkehrt. Immerhin befinden sich die Aktiven bereits voll in der Vorbereitung, begeben sich demnächst ins Trainingslager und fiebern dem Saisonstart am 19.08. entgegen. In diesem Sinne weiterhin laue Sommernächte und bis bald auf dem Sportplatz beim FTSV.

GZ-Pokal 2018 ftsv Bad Ditzenbach-Gosbach e.V.
18.07. - 01.08. | Gastgeber FTSV Bad Ditzenbach-Gosbach 1993 e. V.

Herzlichen Dank an 4090 Gäste, die wir während des Turniers auf unserem Sportgelände begrüßen durften - es war schön mit Euch!

Testspiel: Gemischtes Team
mit Unentschieden trotz deutlichem Chancenplus
FTSV Bad Ditzenbach-Gosbach - SGM Überkingen/Hausen 1:1 (0:1)

Tag 2 nach dem GZ-Pokal. Nach Trainings am Dienstag und Donnerstag stand bereits am Freitag das nächste Testspiel an. Gegen Überkingen/Hausen stand vor allem im Fokus, dass auch jene Akteure Spielzeit bekommen, welche diesbezüglich bisher zu kurz gekommen sind und auf diese Weise Spielpraxis sammeln sollten. Dementsprechend ging der FTSV mit einer stark durchgemischten Mannschaft ins Rennen, die in dieser Form so noch nie zusammengespielt hat. So war phasenweise zwar einiges an Sand im Getriebe, der FTSV konnte sich aber dennoch zum Teil deutlichste Chancen generieren. Man stand gleich mehrere Male völlig frei vor dem gegnerischen Keeper, war aber nicht in der Lage die Kugel im Gehäuse unterzubringen. Lediglich Dominik Dzirson bewahrte Mitte der 2. Hälfte die Ruhe und schoss aus FTSV-Sicht das Tor des Tages. Als verbesserungswürdig ist vor allem die Ruhe am Ball anzusehen. Viel zu oft wurde unnötigerweise ins Dribbling gegangen oder ein langer Ball geschlagen, welcher nur selten ankam, anstatt in Ballbesitz zu bleiben und den Ball dem nächsten freien Mitspieler zu überlassen. Es gibt also einige Ansatzpunkte fürs Trainerteam und die Spieler, um in gut zwei Wochen für die Runde gewappnet zu sein.
Dennoch war es schön zu sehen, dass wir genügend Spieler haben, die auch gegen ein besseres Team der Liga mithalten können. Leider wurde die Partie seitens des Gegners teilweise überhart geführt, was vom indisponierten Schiedsrichter leider kaum geahndet wurde. So verloren wir mit Ricardo Sözener leider einen verletzten Spieler, dem wir an dieser Stelle eine gute Besserung wünschen.
Das Tor erzielte: Dominik Dzirson
Es spielten: Rene Miksche, Marco Bähring, Benjamin Rossmanith, Said Kisa, Nico Faber, Florian Eckert, Alexander Kleinmann, Dominik Dzirson, Kai Schefthaler, Murat Yüksel, Ricardo Sözener; Jan Hohmann, Hannes Bosch, Patrick Pelzl, Ömer Telci, Daniel Weiß

Testspiel: Großartiger Einsatz gegen Kuchen
FTSV Bad Ditzenbach-Gosbach - FTSV Kuchen 1:2 (0:2)

Das 2. Spiel binnen zwei Tagen. Zunächst war eine Partie gegen Kuchens Zweite geplant, doch diese musste aufgrund von Spielermangel passen, sodass deren Erste einsprang bzw. durch einige Akteure aus deren Reserve ergänzt wurde. Auch mehr als die halbe Startelf der Gastgeber war gegenüber dem Vortag verändert, sodass wieder ganz andere Spieler zum Einsatz kamen. Gleichzeitig musste Coach Böhm auf alle ihm verfügbaren Innenverteidiger verzichten und der eigentliche Torwart Marco Rießler spielte zusammen mit Kai Schefthaler auf der Sechs. Alles in allem also wieder neue Rahmenbedingungen unter diesen das Team ganz gut agierte. Es funktionierte als Team und jeder sprang für den anderen in die Bresche und ging bis an die Grenzen. Auch wurde gegenüber dem Vortag der Ball wieder besser in den eigenen Reihen gehalten und versucht einen geordneten Spielaufbau zu gestalten. Nach einem 2:0-Rückstand zur Pause erzielte Patrick Pelzl in der 75. Minute mit einem schönen Distanztor den Anschlusstreffer, zu einem Unentschieden reichte es am Ende aber nicht mehr. Dennoch bei fast 35 Grad Hitze in puncto Einsatz und mannschaftlicher Geschlossenheit im Rahmen der Vorbereitung ein gelungener Test.
Das Tor erzielte: Patrick Pelzl
Es spielten: Dennis Wiesner, Marco Bähring, Patrick Reiter, Said Kisa, Florian Eckert, Marco Rießler, Dominik Dzirson, Kai Schefthaler, Patrick Pelzl, Jan Hohmann, Marcel Wiesner; Murat Yüksel, Timo Bosch, Jan Sorg

Vorbereitungsplan Sommer 2018

Do.	**09.08.**	**19:00 Uhr, TSV Obere Fils - FTSV**
Fr.	10.08.	Trainingslager Unterschmeien
Sa.	11.08.	Trainingslager Unterschmeien
So.	12.08.	Trainingslager Unterschmeien
So.	**12.08.**	**17:00 Uhr, FTSV – TSV Eschenbach**
Di.	14.08.	19:30 Uhr, Training
Mi.	15.08.	19:30 Uhr, Training
Do.	16.08.	19:30 Uhr, Training
So.	**19.08.**	**1. Punktspiel**

Die nächsten Spiele und Termine:
Do., 09.08.2018, 19 Uhr
Testspiel: TSV Obere Fils - FTSV
10.–12.08.2018
Trainingslager Unterschmeien (SIG)
So., 12.08.2018, 17 Uhr
Testspiel: FTSV - TSV Eschenbach
So., 19.08.2018, 13/15 Uhr, Haldenbergstadion Uhingen
1. Punktspiel:
TSV Sparwiesen - FTSV (R)
Do., 23.08.2018, 19.30 Uhr
Bezirkspokalquali: TSV Ottenbach II - FTSV
So., 26.08.2018, 13/15 Uhr
FTSV - SGM Überkingen/Hausen (R)
Do., 30.08.2018, 19.30 Uhr
Bezirkspokal 1. Runde: FTSV - SF Jebenhausen
So., 02.09.2018, 13/15 Uhr
TG Böhmenkirch - FTSV (R)
So., 09.09.2018, 13/15 Uhr
FTSV - TSV Gruibingen (R)
So., 16.09.2018, 13/15 Uhr
VfR Süßen - FTSV (R)
So., 23.09.2018, 13/15 Uhr
FTSV - SV Altenstadt (R)

Jugend:

Ergebnisse im Überblick:

Vorschau Jugend:
Eine lange Saison ist zu Ende gegangen. Nun folgen für unseren Nachwuchs noch einige Turniere.

DRINGEND!!! Suche nach E- und D-Juniorentrainern!!!
Die Saison läuft! Unsere zahlreichen Jugendmannschaften gehen mit Feuereifer ihrem Hobby nach. Neben der sportlichen Ausbildung hat unser schöner Sport durchaus auch den Anspruch, sog. Sozialkompetenzen zu stärken. Um dies auch in Zukunft garantieren zu können, sind wir immer auf der Suche nach Unterstützung, in welcher Form auch immer. Ob als Trainer, Betreuer oder eher in koordinierender Funktion, wir sind für jede Hilfe dankbar. Lehrgänge oder auch Trainerscheine werden vom FTSV generell bezuschusst.
Aktuell sind wir konkret auf der Suche nach **E-Jugendtrainern** sowie sportlicher Unterstützung bei den **D-Junioren** für die kommende Saison. Wir brauchen Euch!
Interesse? Dann melde Dich gerne bei unserer Jugendleitung (Sandra Steck) oder jedem anderen Verantwortlichen der Fußballabteilung. Wir freuen uns auf Dich!

Weitere Informationen zur Jugend wie auch den Aktiven finden Sie online unter www.sport-im-ftsv.de oder auf unserer Facebook-Seite.

ten ftsv nis

FTSV Bad Ditzenbach-Gosbach: Schnupperkurs Tennis
Am Montag, den 30.07. wurde der diesjährige Tennisschnupperkurs des FTSV Bad Ditzenbach-Gosbach im Rahmen des Schülerferienprogrammes der Gemeine Bad Ditzenbach unter dem Motto „Spiel und Spaß rund ums Tennis" zur Hitzeschlacht. Sieben hoch motivierte Kinder nutzten die Gelegenheit dem Tennissport spielerisch näher zu kommen bzw. die schon vorhandenen technischen Möglichkeiten weiter zu vertiefen. Zur Stärkung aller Teilnehmer wurde zum Mittagessen gegrillt. Abgerundet wurde die Veranstaltung durch eine Siegerehrung, bei der die guten Leistungen der Nachwuchssportler mit kleinen Preisen gewürdigt wurden.

Ein besonderer Dank gilt unserem Sponsor LBS-Deggingen sowie den fleißigen Helfern, die die Veranstaltung trotz großer Hitze ermöglicht haben: Herbert Gienger, Roland Geisler, Hans-Martin Knaupp.

Norbert Breymayer

Förderverein für den FTSV Bad Ditzenbach-Gosbach e.V.

Jetzt Mitglied werden im Förderverein für den FTSV Bad Ditzenbach-Gosbach e.V.

Infos unter **www.wirfördern.de**
Aufnahmeantrag ausfüllen und einwerfen oder schicken an:
Förderverein für den
FTSV Bad Ditzenbach-Gosbach e.V.
Hiltentalstr. 15, 73342 Bad Ditzenbach

Zweck des Vereins ist die ideelle und finanzielle Förderung des FTSV Bad Ditzenbach-Gosbach e.V.
Er verfolgt ausschließlich und unmittelbar gemeinnützige Zwecke.
Dieser Satzungszweck wird insbesondere erreicht durch:

- Weitergabe von Spenden, Umlagen, Mitgliedsbeiträgen und sonstigen Zuwendungen finanzieller und auch materieller Art an den FTSV Bad Ditzenbach-Gosbach e.V.
- Die Durchführung von Veranstaltungen
- Finanzielle und tatkräftige Unterstützung beim Bau und der Instandhaltung von Sportanlagen, die unmittelbar mit den sportlichen Aktivitäten des FTSV Bad Ditzenbach-Gosbach e.V. zusammenhängen sowie Anlagen, die das Vereinsleben fördern

Musikverein "Harmonie" Gosbach e.V.

Wir wünschen allen Musikern eine schöne und erholsame Sommerpause.

Die erste Probe findet am **7. September** statt.

Termine:
29./30.09. Ausflug nach Germaringen

Schützengesellschaft Gosbach 1613 e.V.

Ausflug zum Schützenfest in Drackenstein
Die Schützengesellschaft Gosbach plant einen Ausflug am Sonntag zum Schützenfest in Drackenstein.
Treffpunkt ist 9:00 Uhr bei der Metzgerei in Gosbach, bei schlechtem Wetter um 10:00 Uhr am Schützenhaus.

Interesse am Schießen?
Vereine, Betriebe, Stammtische oder sonstige Gruppen sind jederzeit (nach Anmeldung) gerne gesehen, um Wettkämpfe oder Feiern in unserem Schützenhaus zu veranstalten, gerne auch mit Bewirtung.
Anfragen direkt im Schützenhaus Tel. 07335/ 5812
oder bei:

- Sprecher der Vorstandschaft Andreas Stehle, Tel.: 0174 9900522
- Vorstand Schießbetrieb Thomas Fronk, Tel.: 01786551418
- Abteilungsleiter Jugend Oliver Schmelzer, Tel.: 07335/920748
- E-Mail: vorstand@sggosbach.de

Schießzeiten
Sa.: 14:00 bis 18:00 (nach Absprache)
So.: 09:00 bis 10:30 (nach Absprache)
So.: 10.30 bis 12:00
Di.: 18:00 bis 20:00 (nach Absprache)
Fr.: 18:00 bis 20:00

Jugendtraining
Das Jugendtraining ist freitags von 18:30 bis 19:30 Uhr oder nach Rücksprache beim Abteilungsleiter Jugend.

Termine:
12.08.2018 Schützenfest Drackenstein
01.01.2019 Neujahr Anschießen

SEGOFILS Seniorengemeinschaft Obere Fils e.V.

Seniorengemeinschaft Obere Fils e.V. (SEGOFILS)
Büro: Bergwiesenstr. 2, 73342 Bad Ditzenbach,
Tel.07334/9219770
E-Mail: info@segofils.de - Homepage: www.segofils.de
Öffnungszeiten: jeweils am Montag und Mittwoch zwischen 09.00–11.00 Uhr und am Freitag von 14.00–16.00 Uhr
In dringenden Fällen: Norbert Necker, 07334/5553, oder Helmut Wick, 07334/8207

Parkinson-Gesprächskreis-(Selbsthilfegruppe)
Ein Mitglied der SEGOFILS hat angeregt, einen Aufruf zu starten zu einem Geprächskreis (Treffen) von Personen, die an Parkinson erkrankt sind.
Natürlich kommen wir gerne dieser Bitte nach. Interessierte Personen sollten sich einmal bei Norbert Necker melden (Tel.07334/5553). Wenn sich einige Personen gemeldet haben, können wir ein erstes Treffen vereinbaren.
Es gibt übrigens im Kreis Göppingen eine Selbsthilfegruppe Parkinson, die sich an jedem 4. Dienstag im Monat in Göppingen trifft.
Nähere Hinweise dazu unter **www.parkinson-goeppingen.de**

Norbert Necker

Interessant und informativ

Vinzenz Klinik

Gebetszeiten in der Kapelle, Vinzenz Klinik
Eucharistiefeier
Sonntag 09.00 Uhr
Montag, Mittwoch, Freitag 19.00 Uhr
Morgenlob der Kirche: Laudes
Montag, Dienstag, Mittwoch,
Freitag und Samstag 06.45 Uhr
Abendlob der Kirche: Vesper
täglich 17.00 Uhr
Anbetung
Freitag 16.00 Uhr
Rosenkranz
Samstag 17.20 Uhr
Zu den Gebetszeiten sind Sie jederzeit herzlich willkommen.

Schüler aus Guatemala und Peru suchen dringend Gastfamilien!

Lernen Sie einmal die Länder in Lateinamerika ganz praktisch durch Aufnahme eines Gastschülers kennen. Im Rahmen eines Gastschülerprogramms mit Schulen aus Guatemala und Peru sucht die DJO -Deutsche Jugend in Europa Familien, die offen sind, Schüler als „Kind auf Zeit" bei sich aufzunehmen, um mit und durch den Gast den eigenen Alltag neu zu erleben.
Die Familienaufenthaltsdauer für die Schüler aus **Guatemala/ Stadt Guatemala vom 18.11.2018 – 15.12.2018 und Peru/ Arequipa vom 02.10.2018 – 08.12.2018.**
Dabei ist die Teilnahme am Unterricht eines Gymnasiums oder einer Realschule am jeweiligen Wohnort der Gastfamilie für den Gast verpflichtend. Die Schüler sind zwischen 13 und 16 Jahre alt und sprechen Deutsch als Fremdsprache. Ein viertägiges Seminar vor dem Familienaufenthalt soll die Gastschüler auf das Familienleben bei Ihnen vorbereiten und die Basis für eine aktuelle und lebendige Beziehung zum deutschen Sprachraum aufbauen helfen. Der Gegenbesuch ist möglich.
Bei Interesse wenden Sie sich bitte an: DJO-Deutsche Jugend in Europa e.V., Schlossstraße 92, 70176 Stuttgart.
Nähere Informationen erteilen gerne

Herr Liebscher unter Telefon 0711-625138,
Handy 0172-6326322,
Frau Sellmann und Frau Obrant unter Telefon 0711-6586533,
Fax 0711-625168, E-Mail: gsp@djobw.de,
www.gastschuelerprogramm.de.

Deutsches Rotes Kreuz

Das Deutsche Rote Kreuz bietet im September 2018 folgende spezifische Lehrgänge an:

Fortbildung für Pflegefachkräfte
Das Angebot richtet sich speziell an Pflegefachkräfte, welche im Rahmen der Qualitätssicherung die jährliche Fortbildung im Bereich der Ersten Hilfe absolvieren. Schwerpunkte in dem Fortbildungsangebot liegen in den Bereichen Lebensrettende Sofortmaßnahmen.
In 4 Unterrichtsstunden à 45 Minuten werden die Maßnahmen in Theorie und Praxis vermittelt und im Rahmen von Fallbeispielen in der Handlungssicherheit gefestigt.
Kurs 1: Dienstag, 11.09.2018 von 9.00 - 12.00 Uhr
Kurs 2: Dienstag, 11.09.2018 von 13.00 - 16.00 Uhr
Gebühr: 35,00 Euro

Fit in Erster Hilfe
Die meisten Menschen fühlen sich nicht in der Lage, bei einem Notfall Erste Hilfe zu leisten. Unsicherheit und die Angst, etwas falsch zu machen, sind oft der Grund für dieses Verhalten. Hierfür bietet das Deutsche Rote Kreuz spezielle Auffrischungskurse an.
Donnerstag, 13.09.2018 von 19.00 - 22.00 Uhr
Gebühr: 20,00 Euro

Erste Hilfe für Senioren
Notfälle beim Wandern, im Haushalt oder bei einer Familienfeier können Bewusstlosigkeit, Krampfanfall oder Kreislaufversagen sein. Das Deutsche Rote Kreuz bietet deshalb für alle Senioren ab 60 einen speziellen Lehrgang an.
An einem Nachmittag erfahren Sie mehr über:
- Typische Notsituationen bei Senioren
- Einfach und sinnvoll helfen
- Spezielle Maßnahmen üben
- Informieren und ausprobieren

Bei Kaffee und Gebäck erhalten Sie außerdem Informationen zu Hausnotruf, Menüservice und Seniorenreisen.
Mittwoch, 19.09.2018 von 14.00 - 17.00 Uhr
Gebühr: 20,00 Euro

Erste Hilfe „Outdoor"
Der **Erste-Hilfe-Outdoor-Lehrgang** wendet sich an alle Interessierten, die auch an unkonventionellen Notfallorten die richtige Erste Hilfe leisten möchten.
In vielen Bereichen des Sports oder bei Aktivitäten in der Natur kann sich das Eintreffen der Notfallrettung erheblich verzögern. Dadurch werden Sie in Notsituationen anders als im üblichen Alltag handeln müssen. Dieser Lehrgang vermittelt die erforderlichen Kenntnisse und Fertigkeiten, um in diesen besonderen Situationen Erste Hilfe leisten zu können. Da an diesem Lehrgang im Gelände geübt wird, ist dementsprechende Ausrüstung wie Jacke und festes Schuhwerk notwendig.
Samstag, 22.09.2018 von 9.00 - 16.00 Uhr
Gebühr: 40,00 Euro

Lehrgangsort:
DRK-Zentrum
Eichertstr. 1
73035 Göppingen

Anmeldungen erbeten unter:
0 71 61/67 39-0 oder b.maendle@drk-goeppingen.de

Breit, langsam und gefährlich / Vorsicht: Landwirte bringen bald mit teils schwerem Gerät ihre Ernte ein

Landwirtschaftliche Fahrzeuge werden immer größer, schneller und schwerer. Gleichzeitig werden immer mehr Erzeugnisse über größere Strecken auf öffentlichen Straßen transportiert.
Jeder Verkehrsteilnehmer muss deswegen in der anstehenden Erntezeit mit zusätzlichen Gefahren rechnen. Denn die modernen Erntemaschinen sind besonders lang und nicht selten mehr als drei Meter breit. Die Umrisse ihrer Anbaugeräte sind schlecht zu erkennen. Erst recht, wenn sie schlecht oder gar nicht gekennzeichnet sind. Gefahr droht auch, wenn die Geräte beim Abbiegen ausschwenken. Wer ein Gespann erkennt, sollte rechtzeitig vom Gas gehen, da viele nur langsam fahren. Wer es überholen will, sollte sich vergewissern, dass es nicht am nächsten Feldweg abbiegen will. Das Überholen muss rechtzeitig angekündigt werden. Das kann außerhalb von Ortschaften auch mit Hupe oder Lichthupe ergänzt werden.
Der vielseitige Einsatz und die hohe Beanspruchung solcher Fahrzeuge führen häufiger dazu, dass die Beleuchtung, wie Blinker oder Rücklicht, nicht funktioniert. Und leicht gerät Schmutz aus Wald, Feld und Flur auf die Straße - besonders bei Nässe und in Kurven ist das gefährlich.
Landwirten und Fahrern von Erntemaschinen oder Traktoren empfiehlt die Polizei, besonders auf die ausreichende Sicherung ihrer Ladung zu achten. Stroh oder loses Schüttgut

können leicht verloren gehen und andere Verkehrsteilnehmer gefährden. Wer mit diesen Gefahren rechnet, die Geschwindigkeit und den Abstand angemessen wählt und nur bei klaren Verhältnissen mit der gebotenen Vorsicht überholt, kommt sicher besser ans Ziel.
Wertvolle Tipps gibt in diesem Zusammenhang auch eine Broschüre des Innenministeriums Baden-Württemberg. Diese wurde in Zusammenarbeit mit der Landwirtschaftlichen Berufsgenossenschaft im Rahmen der Verkehrssicherheitsaktion „Gib acht im Verkehr" erstellt. Sie ist im Internet abrufbar unter: https://im.baden-wuerttemberg.de/fileadmin/redaktion/m-im/intern/dateien/publikationen/Land-oder-forstwirtschaftliche-Fahrzeuge-im-Verkehr_Broschuere.pdf.

KINO OPEN-AIR im Park

BAD ÜBERKINGEN

Kurpark Bad Überkingen
15. – 24. August 2018
Kinofreunde aufgepasst. Bereits zum 12. Mal, dieses Jahr vom 15. bis 26. August 2018 flimmern an 6 Abenden (zzgl. Ausweichtermine) von Sonnenuntergang bis Mitternacht im Kurpark von Bad Überkingen über die 6x 12 Meter Großleinwand und verwandeln den schmucken Kurpark mit seinen majestätischen Bäumen und den Wasserkaskaden mit Quellentempel in einen großen Open-Air-Kinosaal. Eine sorgfältige Filmauswahl, hervorragende Technik und das grandiose Ambiente sorgen für puren Kinogenuss inklusive Popcorn, leckeren Snacks und Getränken.

Folgende Filme werden gespielt:
Mittwoch, 15.08.2018
Jurassic World: Das gefallene Königreich
Donnerstag, 16.08.2018
Hot Dog (Til Schweiger, Matthias Schweighöfer)
Freitag, 17.08.2018
Mamma Mia! Here We Go again
Samstag, 18.08.2018
Ausweichtermin
Dienstag, 21.08.2018
Shape of Water – Das Flüstern des Wassers
Mittwoch, 22.08.2018
Dieses bescheuerte Herz (M'Barak)
Donnerstag, 23.08.2018
Jim Knopf und Lukas der Lokomotivführer
Freitag, 24.08.2018
Ausweichtermin
Einlass ab 19.15 Uhr, Beginn nach Einbruch der Dämmerung (ca. 20.45 Uhr)
Infotelefon: Tourist-Info 07331-200926/
Thermalbad 07331-61087
Weitere Infos unter www.bad-ueberkingen.de

VdK-Kaffeenachmittag

Am **Montag, den 20. August 2018,** findet um 14.30 Uhr unser Kaffeenachmittag in der „Krone" in Gruibingen statt. Als Gast dürfen wir unseren Dorfbüttel begrüßen. Alle Mitglieder aus Gruibingen, Mühlhausen, Bad Ditzenbach und Deggingen sind recht herzlich eingeladen.
Auch Freunde des VdK sind recht herzlich willkommen.
Anmeldung bitte bis zum 18. August bei Doris 07335-7881.

Inklusionspreis für die Wirtschaft 2019: Startschuss für Bewerbungsphase gegeben

Unternehmen können sich ab sofort bewerben
Inklusion von Menschen mit Behinderungen schafft Mehrwert für Unternehmen – das wollen die initiierenden Organisationen des Inklusionspreises für die Wirtschaft zeigen: Die Bundesagentur für Arbeit (BA), die Bundesvereinigung der Deutschen Arbeitgeberverbände, die Charta der Vielfalt und das UnternehmensForum rufen auch in diesem Jahr Unternehmen dazu auf, sich um den Inklusionspreis für die Wirtschaft zu bewerben. „Denn gleichberechtigte Teilhabe von Menschen mit Behinderungen am Arbeitsleben ist ein Gewinn für alle – insbesondere für die Menschen selbst und für die Arbeitgeber", erklärt BA-Vorstandsvorsitzender Detlef Scheele für den Initiatorenkreis. „Der Inklusionspreis will dafür gute Beispiele und Wege aufzeigen."
Dass Inklusion nicht nur ein Instrument zu Fachkräftesicherung ist, sondern dass die Vielfalt der Beschäftigten ein Erfolgsfaktor für Unternehmen ist, beweisen die Prämierten der Vorjahre eindrücklich. „Vorbilder und gute Beispiele aus der Praxis zeigen am besten, wie Inklusion zum Erfolg wird", so die auslobenden Organisationen.
Ab sofort können sich Arbeitgeber mit beispielhaften Maßnahmen zur Ausbildung und Beschäftigung von Menschen mit Behinderung bewerben: Der Inklusionspreis für die Wirtschaft 2019 zeichnet Unternehmen verschiedener Größen aus, die auf innovative und vorbildliche Weise zeigen, wie Inklusion im Arbeitsleben gestaltet werden kann. Schirmherr ist Hubertus Heil, Bundesminister für Arbeit und Soziales. Er unterstützt den Inklusionspreis, weil er „Jahr für Jahr ganz konkret zeigt, dass Menschen mit Behinderungen zum Unternehmenserfolg beitragen können. Gerade angesichts des wachsenden Fachkräftemangels kann die deutsche Wirtschaft nicht auf dieses Potenzial verzichten."
Bis zum 31. Oktober 2018 können Unternehmen für den Preis vorgeschlagen werden oder sich selbst bewerben.
Mehr Informationen und Bewerbungsunterlagen:
www.inklusionspreis.de

Über die auslobenden Organisationen

Bundesagentur für Arbeit
Die Bundesagentur für Arbeit ist Trägerin und Partnerin bei der beruflichen Integration von Menschen mit Behinderungen. Sie bietet Dienstleistungen rund um die Themen Arbeit, Beruf, Ausbildung und Weiterbildung und fungiert als Portal in die Arbeitswelt. Unternehmen unterstützt die BA bei der Suche nach Mitarbeitenden, Menschen mit Behinderungen berät und vermittelt sie – für eine dauerhafte Teilhabe am Arbeitsleben.

Bundesvereinigung der Deutschen Arbeitgeberverbände
Die Bundesvereinigung der Deutschen Arbeitgeberverbände (BDA) will als sozialpolitischer Spitzenverband der gesamten deutschen Wirtschaft die Potenziale von Menschen mit Behinderungen in den Fokus rücken, Ausbildungs- und Beschäftigungsperspektiven aufzeigen sowie Unterstützungsangebote für behinderte Menschen ebenso wie für Unternehmen bekannter machen. So soll die Wertschätzung für Menschen mit Behinderungen weiter wachsen.

Charta der Vielfalt
Alle Beschäftigten sollen Wertschätzung erfahren – unabhängig von Geschlecht, Nationalität, ethnischer Herkunft, Religion oder Weltanschauung, Behinderung, Alter, sexueller Orientierung und Identität. Dafür setzt sich die Charta der Vielfalt ein. Kern der Arbeitgeberinitiative aus Unternehmen und Institutionen ist eine Selbstverpflichtung für ein vorurteilsfreies und wertschätzendes Arbeitsumfeld, die bereits von 2.950 Unternehmen und Institutionen mit 10,4 Mio. Beschäftigten unterzeichnet wurde.

UnternehmensForum
Als Arbeitgeberinitiative setzt sich das UnternehmensForum für die Ausbildung, Beschäftigung und Weiterbeschäftigung von Menschen mit Behinderungen in der Wirtschaft ein. Die Initiative versteht sich als bundesweite Plattform, um Erfahrungen auszutauschen, gute Beispiele zu erarbeiten und konkrete Anregungen für Arbeitgeber zu entwickeln. Das UnternehmensForum initiierte den Preis 2012 zum ersten Mal.

Statistisches Landesamt

Letzte Chance zur Teilnahme an der EVS 2018
Noch bis Mitte September 2018 können sich interessierte Haushalte für die Einkommens- und Verbrauchsstichprobe (EVS) 2018 anmelden. Die EVS ist die größte freiwillige Haushaltserhebung der amtlichen Statistik und findet nur alle fünf Jahre statt. Sie liefert unverzichtbare Informationen über die Lebensverhältnisse in Deutschland. Die Ergebnisse

werden unter anderem bei der Berechnung der Inflationsrate, der Festlegung des Regelbedarfs für das Arbeitslosengeld II und der Ermittlung der Lebenshaltungskosten von Kindern benötigt.

Teilnehmende Haushalte profitieren doppelt!
Bei der EVS führen die teilnehmenden Haushalte drei Monate lang ein Haushaltsbuch. Dadurch verschaffen sie sich einen guten Überblick über ihre persönliche Haushaltskasse und erhalten als Dankeschön für ihre wertvolle Unterstützung eine Geldprämie von 100 €.

Das Statistische Landesamt bittet um Mithilfe im vierten Quartal 2018!
Zahlreiche Haushalte in Baden-Württemberg beteiligen sich bereits an der EVS 2018. Um aussagekräftige Ergebnisse zu erhalten, ist es aber wichtig, dass sich möglichst viele und auch die unterschiedlichsten Haushalte an der Erhebung beteiligen.
Deshalb suchen wir aktuell insbesondere noch:

- Paarhaushalte mit einem Teenager im Alter von 14 bis 17 Jahren
- Mehrgenerationenhaushalte
- Haushalte mit einem Nettoeinkommen unter 1.700 Euro und über 4.000 Euro
- Haushalte von Selbstständigen
- Haushalte von Arbeiterinnen und Arbeitern
- Haushalte von Nichterwerbstätigen, wenn sie nicht bereits im Ruhestand sind

Wie bei allen Erhebungen der amtlichen Statistik werden **sämtliche Angaben streng vertraulich** behandelt und ausschließlich in anonymisierter Form für statistische Zwecke verwendet.

Falls Sie teilnehmen möchten, können Sie sich im Internet unter **www.evs2018.de** (über „Zum Teilnahmeformular", dann bei Baden-Württemberg) oder telefonisch unter der kostenfreien Rufnummer **0800 - 00 06 720** anmelden.

Weitere Informationen zur EVS finden Sie auch in unserem Internetangebot unter **www.statistik-bw.de.**

Wassonstnochinteressiert

Aus dem Verlag

Tipp aus der Nussbaum Club-Redaktion für alle Tierbesitzer:

Wohin mit dem Haustier in den Ferien?

Der Urlaub ist gebucht, aber wer betreut den Hund oder die Katze? Silvia Enders vom Tierheim Kirchheimbolanden gibt Tipps:
1. Sie möchten Ihre Katze daheim lassen?
Das ist eine gute Wahl, denn daheim fühlen Katzen sich am wohlsten. Haben Sie eine Betreuung, die die Katze täglich mit frischem Wasser, Futter und Streicheleinheiten versorgt, können Sie gut ein bis zwei Wochen verreisen.
2. Sie möchten Ihre Katze in der Urlaubszeit weggeben?
Ein Ortswechsel ist für Katzen anstrengend und: sie wollen immer nach Hause zurückkehren. Dafür nutzen sie auch kleinste Schlupflöcher. Besonders bei privater Unterbringung ist die Gefahr groß, dass die Katze flieht. Geben Sie das Tier besser im Tierheim oder in einer Tierpension in Betreuung, weil sie entsprechend vorbereitet sind.
3. Sie möchten Ihren Hund in Betreuung geben?
Hunde verkraften Ortswechsel durchaus, sollten aber die betreuende Person vorher kennenlernen. Und: Der Hund kann sich besser eingewöhnen, wenn er den Geruch seines Halters in der Nähe hat - ein altes getragenes T-Shirt des Halters kann da helfen.
4. Sie suchen eine Unterkunft, die zu Ihrem Tier gut passt?
Ob Tierheim oder Tierpension lässt sich pauschal nicht sagen. Am wichtigsten ist, dass Ihnen die Unterkunft zusagt. Fragen Sie auch nach dem Sachkundenachweis gemäß § 11 des Deutschen Tierschutzgesetzes. Der Sachkundenachweis bestätigt, dass der Inhaber informiert ist über richtige Haltung, Fütterung, Krankheitserkennung usw. Dafür muss er eine Prüfung vor einem Amtstierarzt abgelegt haben. Die Kosten für die Urlaubsbetreuung sind sehr unterschiedlich: In einer Tierpension kostet es pro Tag z.B. 25 Euro ohne Futter, im Tierheim Kirchheimbolanden z.B. 15 Euro inklusive Futter.
5. Sie wollen gut vorsorgen, damit Ihr Tier sich in der neuen Umgebung wohlfühlt?
Achten Sie darauf, dass Sie ein altes, blindes oder taubes Tier nicht woanders betreuen lassen! Für alle anderen Tiere gilt die Regel: Je mehr Informationen Sie der Betreuungsperson mitgeben, umso besser! Notieren Sie in einem Brief, wenn Ihr Hund vor bestimmten Dingen Angst hat, es Eigenarten beim Gassigehen und beim Fressen gibt. Umso besser wird es für Ihren Liebling in der Unterkunft!
Im Studio: Silvia Enders, Tierheim Kirchheimbolanden

Quelle: Kaffee oder Tee, Mo. – Fr. 16.05 – 18.00 Uhr im SWR

Unser Nussbaum Club* empfiehlt:
***Unsere Printleser sind automatisch Mitglied im Nussbaum Club.**

6 Tipps für richtiges Düngen

Was Sie beim Düngen alles beachten müssen, verrät Ihnen Dr. Michael Ernst von der Staatsschule für Gartenbau und Landwirtschaft in Stuttgart-Hohenheim.

1. Achten Sie bei Düngemittel auf die drei wichtigsten Hauptnährstoffe

- Wenn die Pflanzen austreiben, brauchen sie Stickstoff.
- Wenn die Pflanzen blühen, brauchen sie Phosphor.
- Wenn die Pflanzen wachsen, hilft Kalium.

2. Spezialdünger braucht nicht jede Pflanze im Garten
Wenn verschiedene Pflanzen sich einen Garten teilen, dann tut es oft auch ein ausgewogener Mehr-Nährstoffdünger.

3. Rosendünger rentiert sich nur, wenn im Garten wirklich nur Rosen sind
Rosen brauchen einfach einen Mehrnährstoffdünger – NPK-Dünger, der etwas P (=Phosphor)-betont ist, denn schließlich erwarten wir eine große Blütenpracht.

4. Tomatendünger braucht eigentlich nur der Tomaten-Liebhaber
Tomaten sind das beliebteste Gemüse. Also macht die Werbung einen eigenen Dünger. Wichtig ist für Tomaten aber zunächst auch, dass Blüten angelegt werden, aus denen dann später die Früchte entstehen. Das bedeutet ein Rosen- und ein Tomatendünger hat in etwa die gleiche Nährstoffzusammensetzung.

5. Zierpflanzendünger geht auch für das Gemüse
Das gilt für den Garten wie für den Balkonkasten. Wichtig für das Gemüse ist; bei Fruchtgemüse: P-betont, bei Blattgemüse N (=Stickstoff)-betont düngen. Aber übertreiben Sie es nicht. Sonst wird der Nitratgehalt im Boden unnötig erhöht und das ist ja nicht erwünscht. Für Lagergemüse ist es besser K (=Kalium)-betont zu düngen.

6. Moorbeetpflanzen lieben sauren Boden
Moorbeetpflanzen wie Erika oder blaue Hortensien und Rhododendron brauchen einen sauren Boden, und dem sollte man dann auch einen speziellen Dünger gönnen.
Im Studio: Dr. Michael Ernst, Leiter der Staatsschule für Gartenbau und Landwirtschaft

Quelle: Kaffee oder Tee, Mo. – Fr. 16.05 – 18.00 Uhr im SWR

VERSCHIEDENES

Achtung! Kaufe Pelzmäntel, Porzellan,
Lexika, Atlanten, Bibeln, Teppiche, Schallplatten, Zinngeschirr, alte Näh- und Schreibmaschinen, Bücher, alte Möbel, Lederhandtaschen, Uhren, Münzen, Gobelinbilder u. v. m. aus Omas und Opas Zeiten. Seriöse Abwicklung mit sofortiger Barbezahlung! **Telefon 0176 75651109**

Nussbaum Club

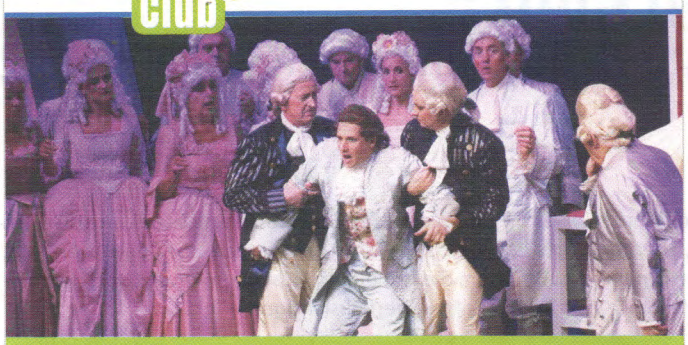

Je 2 x 2 Tickets pro Veranstaltung zu gewinnen!

Große Verlosungsaktion für Nussbaum Club-Mitglieder *

Erleben Sie Mozarts Meisterwerk „Die Zauberflöte" in grandioser Kulisse

Gewinnen Sie bei 5 Veranstaltungen je 2 x 2 Karten (1.Kategorie, inklusive VIP-Bereich) für Mozarts Zauberflöte bei den Staufer Festspielen in der Werfthalle Göppingen. **Weitere Informationen unter www.staufer-festspiele.de**

Diese Verlosung gilt für folgende Veranstaltungen:

- Sonntag: 09.09.2018 um 18:00 Uhr
- Dienstag: 11.09.2018 um 19:30 Uhr
- Donnerstag: 13.09.2018 um 19:30 Uhr
- Freitag: 14.09.2018 um 19:30 Uhr
- Samstag: 15.09.2018 um 19:30 Uhr

Zuschriften mit Angabe des untenstehenden Lösungswortes, Ihren vollständigen Adressdaten und den **Zeitraum der gewünschten Veranstaltung** bitte per Post an Nussbaum Medien Weil der Stadt oder per Mail an **marketing@nussbaummedien.de** **

* Unsere Printleser sind automatisch Mitglied im Nussbaum Club.

** Die Gewinner/-innen werden schriftlich benachrichtigt und auf unserer Homepage unter www.nussbaum-medien.de/gewinner veröffentlicht.

Teilnahmeberechtigt ist jedermann, ausgenommen Mitarbeiter des Verlages und deren Angehörige.

Lösungswort:	Teilnahmeschluss:
„Festspiele"	Sonntag, 26.08.2018

NUSSBAUM MEDIEN
Nussbaum Medien Weil der Stadt GmbH & Co. KG
Merklinger Straße 20 · 71263 Weil der Stadt
www.nussbaum-medien.de

ÄRZTE

Praxis Dr. med. S. Geis, Deggingen
Facharzt für Allgemeinmedizin / Notfallmedizin / Palliativmedizin

Wir machen Urlaub
20.08. bis 07.09.2018

Vertretung:
Dr. Winker, Deggingen

VERANSTALTUNGEN

Am So., 12.8.2018 ist wieder Schützenfest
Die Schützenkameradschaft Drackenstein feiert am So., 12.8.18 das traditionelle Schützenfest.
Beginn: 11.00 Uhr
Bei einem guten Essen, Fassbier und Württemberger Weinen ist für das leibliche Wohl bestens gesorgt. Unterhalten werden Sie von Erz & Erz aus Machtolsheim
Auf Ihr Kommen freut sich die Schützenkameradschaft

Unsere Aktionen für Woche 33

Anzeigensonderveröffentlichung
Haus und Energie in allen Orten

Ich berate Sie gerne!
Melanie Reusch
Tel. 07163 12095-34 • Fax 07033 3204929
melanie.reusch@nussbaum-medien.de

NUSSBAUM MEDIEN
Nussbaum Medien Uhingen GmbH & Co. KG
Ludwigstraße 3 • 73061 Ebersbach an der Fils
www.nussbaum-medien.de

Ausgabe August 2018

Neues aus dem Nussbaum Club –

Sie als Mitteilungsblatt-Leser sind automatisch und kostenlos Mitglied!

Liebe Leserinnen und Leser,

letzten Sommer wurde unser Nussbaum Club neu ins Leben gerufen und feiert nun sein 1-jähriges Bestehen. In unseren Mitteilungsblättern werden im Rahmen des Clubs seither regelmäßig Coupons, Verlosungen, Themen-Vorteilswelten, z.B. Reisen und weitere spezielle Angebote, veröffentlicht. Um von diesen Vorteilen profitieren zu können, müssen Sie nur auf die Aktionen, die mit einem Nussbaum Club-Logo gekennzeichnet sind, achten und die in den Veröffentlichungen angegebenen Hinweise für eine Teilnahme berücksichtigen.

Neue überregionale Coupon-Partner

Freuen Sie sich alle 4 Wochen über spezielle Vorteilsangebote von unseren überregionalen Partnern. In Woche 32/33 hat der Nussbaum Club Sommerpause, und es erscheinen keine Angebote. Die weiteren Erscheinungstermine 2018 lauten:

Woche 36 (bzw. 37 in den 14-täglich erscheinenden Mitteilungsblättern)

Woche 40 (bzw. 41 in den 14-täglich erscheinenden Mitteilungsblättern)

Woche 44 (bzw. 45 in den 14-täglich erscheinenden Mitteilungsblättern)

Woche 48 (bzw. 49 in den 14-täglich erscheinenden Mitteilungsblättern)

Als neue überregionale Coupon-Partner dürfen wir unter anderem begrüßen:

- Romantik-Hotel Der Adelshof, Schwäbisch Hall
- simINN Flugsimulator, Böblingen
- Naturpark Schwarzwald Mitte/Nord e.V., Bühlertal
- Live your food, Weil der Stadt
- Rockfabrik Ludwigsburg
- Spielertrikot für Kinderlachen – das Museum, Winnenden
- Das kleine Weingütle Baden-Baden
- u.v.m.

Im Wechsel zu den überregionalen Partnern erscheinen 4-wöchentlich (Woche 34/35, 38/39, 42/43, 46/47, 50/51) die Angebote unserer regionalen/lokalen Partner.

Verlosungsaktionen/Gewinnspiel

In unseren Mitteilungsblättern finden Sie regelmäßig attraktive Gewinnspiele und interessante Verlosungsaktionen. In den letzten Monaten wurden beispielsweise Freikarten für das Landwirtschaftliche Hauptfest (Stuttgart) verlost. Besonders beliebt war ein Gewinnspiel von Rothaus Schwarzwald Classics, bei dem 2 Karten für einen Oldtimer-Schnuppertag verlost wurden, sowie die Verlosung von 50 VfB-Tickets für den „Tag des Brustrings". Auch in den kommenden Monaten bleibt es spannend, was das Thema Verlosungen betrifft. Hier kommen unter anderem Schwimmbad-Freunde, Sport-Freaks, Zirkus-Fans und Musik-Liebhaber auf ihre Kosten.

Vorteilswelt auf kaufinBW

Zusätzlich zu den Vorteilsangeboten im Print finden Sie unsere Vorteilspartner auch in unserer Vorteilswelt „Vorteilsclub" auf unserem neuen Online-Marktplatz kaufinBW.de, der sich derzeit allerdings noch in Betaphase befindet.

Sonderaktion - Schlemmen bis zum Umfallen

Als Sonderaktion lief und läuft weiterhin das Angebot unseres Partners schlemmerblock.de! Er räumt Ihnen als Mitteilungsblatt-Leser bzw. Nussbaum Club-Mitglied über einen Vorteilscode 50 % Rabatt beim Kauf eines Schlemmerblockes ein. Hierzu geben Sie einfach bei Ihrer nächsten Bestellung den Vorteilscode „NussbaumClub" ein.

Die schönsten Kreuzfahrten!

VON DUBAI NACH MALLORCA
mit AIDAprima vom 12.04. bis 03.05.2019

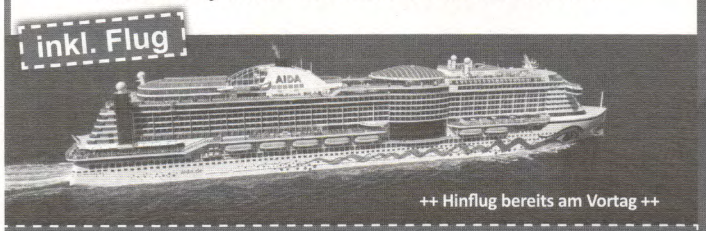

++ Über Ostern an Bord von AIDAprima ++

Ihre Reiseroute:
Dubai (über Nacht) - Muscat - Abu Dhabi (über Nacht) - Dubai - Seetage - Salalah - Seetage - Aqaba - Suezkanal Passage - Seetage - Valletta - Seetag - Mallorca

Leistungen:
- **Flug** ab/bis München inkl. Transfers
- **21 Übernachtungen** auf AIDAprima
- **Kulinarisches Verwöhnprogramm** in den Buffet-Restaurants (inkl. ausgewählter Getränke), Spezialitäten-Restaurants und Snack Bars
- **Schönwettergarantie** unter dem Foliendom im Beach Club
- **Activity-Deck** mit Lazy River, Doppel-Wasserrutsche über vier Decks, Videowand
- **Entertainment** der Spitzenklasse
- **Kids & Teens** Angebote in riesiger Vielfalt

Spezial-Preise* (p.P. in Euro)

12.04. bis 03.05.2019	
Innenkabine	**1.629,-**
Meerblickkabine	1.879,-
Verandakabine	2.079,-
Veranda Komfort	2.279,-
3./4. Person i. d. Kabine	
Kind (2-15 J.)	440,-
Jgdl. (16-24 J.)	850,-
Erw. (ab 25 J.)	950,-

Anmeldeschluss: 20.08.2018

*AIDA VARIO Preis p.P bei 2er Belegung, limitiertes Kontingent. Einzel- und Mehrbettbelegung auf Anfrage. Es gilt der aktuelle AIDA Katalog März 2019 bis April 2020 inklusive der Reisebestimmungen. Mindestteilnehmerzahl: 16 Personen. Veranstalter: AIDA Cruises - German Branch of Costa Crociere S.p.A., Am Strande 3 d, 18055 Rostock. Druckfehler vorbehalten.

KANAREN & MADEIRA 3
mit AIDAnova vom 15.12. bis 22.12.2018

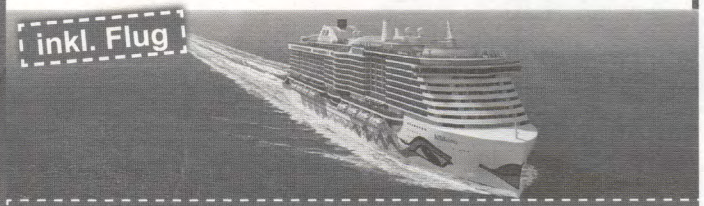

Das neue Flaggschiff der AIDA Flotte!

Ihre Reiseroute:
Gran Canaria - Seetag - Madeira - Seetag - Teneriffa - Fuerteventura - Lanzarote - Gran Canaria

Leistungen:
- **Flug** ab/bis Frankfurt inkl. Transfers
- **7 Übernachtungen** auf AIDAnova
- **Kulinarisches Verwöhnprogramm** in den Buffet-Restaurants (inkl. ausgewählter Getränke), Spezialitäten-Restaurants und Snack Bars
- **Schönwettergarantie** unter dem Foliendom im Beach Club
- **Activity-Deck** mit Lazy River, Doppel-Wasserrutsche über vier Decks, Videowand
- **Entertainment** der Spitzenklasse
- **Kids & Teens** Angebote in riesiger Vielfalt

Spezial-Preise* (p.P. in Euro)

15.12. bis 22.12.2018	
Innenkabine	**799,-**
Meerblickkabine	849,-
Balkonkabine	949,-
Veranda Komfort	979,-
3./4. Person i. d. Kabine	
Kind (2-15 J.)	350,-
Jgdl. (16-24 J.)	425,-
Erw. (ab 25 J.)	450,-

Anmeldeschluss: 20.08.2018

*AIDA VARIO Preis p.P bei 2er Belegung, limitiertes Kontingent. Einzel- und Mehrbettbelegung auf Anfrage. Es gilt der aktuelle AIDA Katalog März 2019 bis April 2020 inklusive der Reisebestimmungen. Mindestteilnehmerzahl: 16 Personen. Veranstalter: AIDA Cruises - German Branch of Costa Crociere S.p.A., Am Strande 3 d, 18055 Rostock. Druckfehler vorbehalten.

VON BARBADOS NACH HAMBURG
mit AIDAperla vom 11.04. bis 30.04.2019

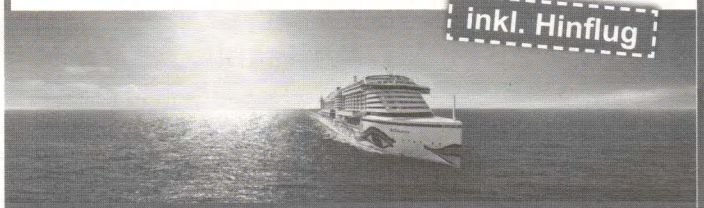

++ Über Ostern an Bord von AIDAperla ++

Ihre Reiseroute:
Barbados - St. Lucia - Dominica - Guadeloupe - Seetage - Teneriffa - Madeira - Seetag - Porto/Leixoes - A Coruña - Seetag - Paris/Le Havre - Seetag - Hamburg

Leistungen:
- **Hinflug** von Frankfurt inkl. Transfer
- **19 Übernachtungen** auf AIDAperla
- **Kulinarisches Verwöhnprogramm** in den Buffet-Restaurants (inkl. ausgewählter Getränke), Spezialitäten-Restaurants und Snack Bars
- **Schönwettergarantie** unter dem Foliendom im Beach Club
- **Activity-Deck** mit Lazy River, Doppel-Wasserrutsche über vier Decks, Videowand
- **Entertainment** der Spitzenklasse
- **Kids & Teens** Angebote in riesiger Vielfalt

Spezial-Preise* (p.P. in Euro)

11.04. bis 30.04.2019	
Innenkabine	**1.819,-**
Meerblickkabine	2.019,-
Verandakabine	2.219,-
Veranda Komfort	2.319,-
3./4. Person i. d. Kabine	
Kind (2-15 J.)	440,-
Jgdl. (16-24 J.)	850,-
Erw. (ab 25 J.)	950,-

Anmeldeschluss: 20.08.2018

*AIDA VARIO Preis p.P bei 2er Belegung, limitiertes Kontingent. Einzel- und Mehrbettbelegung auf Anfrage. Es gilt der aktuelle AIDA Katalog März 2019 bis April 2020 inklusive der Reisebestimmungen. Mindestteilnehmerzahl: 16 Personen. Veranstalter: AIDA Cruises - German Branch of Costa Crociere S.p.A., Am Strande 3 d, 18055 Rostock. Druckfehler vorbehalten.

PERLEN AM MITTELMEER 3
mit AIDAsol am 24.11. und 29.12.2018[1]

>> SILVESTER-REISE <<

Ihre Reiseroute:
Mallorca - Seetag - Rom/Civitavecchia - Florenz/Livorno - Marseille (über Nacht) - Barcelona - Mallorca
[1]abweichender Routenverlauf

Leistungen:
- **Flug** ab/bis Stuttgart
- **Transfers** Flughafen - Hafen - Flughafen
- **7 Übernachtungen** auf AIDAsol
- **Kulinarisches Verwöhnprogramm** in den Buffet-Restaurants (inkl. ausgewählter Getränke)
- **Fitnessstudio und Sportaußendeck**, über 30 Kurse pro Woche
- **Entertainment der Spitzenklasse**, exklusiv von AIDA produziert
- **Kids & Teens** Angebote in riesiger Vielfalt
- **und vieles mehr...**

Spezial-Preise** (p.P. in Euro)

24.11. bis 01.12.2018	
Innenkabine	**579,-**
Meerblickkabine	679,-
Balkonkabine	829,-
29.12.18 bis 05.01.19[1]	
Innenkabine	**849,-**
Meerblickkabine	999,-
Balkonkabine	1.099,-

Anmeldeschluss: 20.08.2018

*AIDA VARIO Preis p.P bei 2er Belegung, limitiertes Kontingent. Einzel- und Mehrbettbelegung auf Anfrage. Es gilt der aktuelle AIDA Katalog März 2019 bis April 2020 inklusive der Reisebestimmungen. Mindestteilnehmerzahl: 16 Personen. Veranstalter: AIDA Cruises - German Branch of Costa Crociere S.p.A., Am Strande 3 d, 18055 Rostock. Druckfehler vorbehalten.

AtourO

Information und Buchung:
AtourO GmbH, Martin-Luther-Straße 69,
71636 Ludwigsburg
0800 - 263 42 66 (gebührenfrei)

Bei Kontaktaufnahme erhalten Sie weitere vorvertragliche Informationen und Details von unseren Reiseberatern.

Stichwort:
1564

Vorteilswelt
Freizeit

kauf in BW Nussbaum Club

Exclusiv für Nussbaum Club-Mitglieder*:
Entdecken Sie regelmäßig unsere bunte Themenvielfalt – diese Woche mit attraktiven Angeboten unseres Partners

SONNENHOF
HOTEL & RESTAURANT

Exclusiv für Nussbaum-Leser:
Sparen Sie jetzt bis zu

30%

Ihr Vorteilscode:*
NB2018SONNE

KURZ MAL WEG

... einfach mal abschalten und sich eine Auszeit vom Alltag gönnen.

1 x Übernachtung
1 x reichhaltiges Frühstücksbuffet
1 x 5-Gang -Gourmetmenü
1 x Aromaöl-Massage, Verwöhnzeit 25 Min.

Preis pro Person im DZ ab **119,- €**

FREUNDINNEN-ZEIT

Gönnen Sie sich ein entspanntes Wochenende mit Ihrer besten Freundin.

2 x Übernachtungen im Doppelzimmer
2 x reichhaltiges Frühstücksbuffet
2 x 3-Gang Heimat-Genuss-Menü
1 x Aromaöl-Massage 60 Min.
Bei Anreise: Wander- und Radfahrvorschläge für Ihre Entdeckungstour

Preis pro Person im DZ ab **230,- €**

SOMMER-SORGLOS-PAKET

Ein Wellnesswochenende im sommerlichen Schwarzwald.

2 x Übernachtungen
2 x reichhaltiges Frühstücksbuffet
1 x 3-Gang Heimat-Genuss-Menü
1 x 5 Gang Gourmetmenü
1 x Frische & Reinheit – Gesichtsbehandlung, Verwöhnzeit 60 Min.
1 x Aromaöl-Massage, Verwöhnzeit 25 Min.

Preis pro Person im DZ ab **274,- €**

* Buchungszeitraum 06.08. - 30.09.2018

Die aufgeführten Sonderkonditionen unseres Nussbaum Club-Partners erhalten Sie exclusiv als Leser. Alle Preise inkl. gesetzliche MwSt. Unser Nussbaum Club-Partner ist verantwortlich für den abgebildeten Inhalt, bei Fragen kontaktieren Sie diesen unter u.g. Kontaktdaten.

Jetzt **mit Vorteilscode** Erholung buchen unter:

B & F Hotelbetriebs AG & Co. KG Sonnenhof Hotel & Restaurant
Hauptstraße 51
77794 Lautenbach
Tel.: +49 (0)78 02 / 70 40 9-0
Fax: +49 (0)78 02 / 70 40 9-29
info@sonnenhof-lautenbach.de
www.sonnenhof-lautenbach.de

RINGHOTELS
Echt HeimatGenuss erleben

IMMOBILIEN

Gruibinger Familienvater sucht

ein Grundstück. In und um Gruibingen bis ca 10 km. Telefonnummer 0176/80731009 ; dominic.j.rieker@gmail.com

Einladung

zur Bauplatzbesichtigung am

Samstag, dem 11.08.18 von 11.00 – 13.00 Uhr

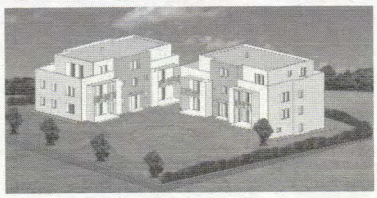

Gosbach, Neue Steige 1 + 3

Schickes Wohnen in grüner Umgebung.

* 2- bis 4-Zimmer-Wohnungen
* von 62 m² bis 152 m²
* herrliche Wohnatmosphäre
* gehobene Ausstattung
* abgeschl. TG-Garagenboxen
* Terrassen und Balkone
* nach KfW-70 Standard
* Einkaufszentrum in Gehweite

Provisionsfreier Verkauf: Manfred Blaich
Mobil: 0174 9500570
E-Mail: manfredblaich@gmail.com

VERMIETUNGEN

2 1/2 Zimmer Einliegerwohnung

in sonniger, ruhiger Lage mit Terrasse, separater Eingang, ca. 60 qm in Deggingen, ab Nov./Dez. 2018 zu vermieten. TEL. 015775739641

STELLENANGEBOTE

Sozialstation Oberes Filstal

- Ihr Partner in der Pflege -

www.sozialstation-deggingen.de

Die Sozialstation Oberes Filstal sucht zum nächstmöglichen Termin

eine Fahrerin/einen Fahrer

für unseren Leistungsbereich Essen auf Rädern (in Teilzeit/Umfang nach Absprache).

Wir wünschen uns eine engagierte Kraft mit Führerschein und eigenem Fahrzeug.

Die Vergütung erfolgt nach AVO-DRS.

Haben wir Ihr Interesse geweckt?

Dann freuen wir uns auf Ihre Bewerbung.
Ihre Bewerbungsunterlagen senden Sie bitte baldmöglichst an die Sozialstation Oberes Filstal, Am Park 9, 73326 Deggingen. Für Fragen steht Ihnen unser Pflegedienstleiter Herr Ulrich Kausch unter Tel. 07334 / 8989 oder E-Mail: sozialstation-deggingen@t-online.de gerne zur Verfügung.

Jetzt bewerben!
Sind Sie zuverlässig, engagiert, mindestens 13 Jahre alt und haben Lust auf eine interessante und abwechslungsreiche Tätigkeit?

Wir suchen ab sofort eine/n

Zusteller/in (ab 13 Jahren)

für das Mitteilungsblatt Bad Ditzenbach

zur Übernahme eines festen Bezirks und für Urlaubsvertretungen

Verteilung: Donnerstag

Im Auftrag von **NUSSBAUM** *MEDIEN* betreuen wir für ca. 370 Orte die Zustellung der Amts- und Mitteilungsblätter.

Haben wir Ihr Interesse geweckt? Dann bewerben Sie sich bitte unter:

07033 6924-274 **Angelika.Wagner@gsvertrieb.de**

G.S. Vertriebs GmbH
Josef-Beyerle-Straße 2, 71263 Weil der Stadt
Telefon 07033 6924-0

www.gsvertrieb.de

08/2018

Zielgruppenorientiert werben – planen Sie Ihre Kommunikation

Überregionale Themenkollektive August 2018

Mit dieser Übersicht der Themenkollektive, die im August 2018 in den Amts- und privaten Mitteilungsblättern erscheinen, möchten wir Ihnen Ihre Werbeplanung erleichtern!

	32 Auto und Zweirad	33 Haus und Energie	34 Leben im Alter	35 Schulanfang (gewerblich) Autohändler in der Region
MO	06	13	20	27
DI	07	14	21	28
MI	08	15	22	29
DO	09	16	23	30
FR	10	17	24	31
SA	11	18	25	01
SO	12	19	26	02

Alle Vollverteilungstermine finden Sie unter www.nussbaum-medien.de · *Änderungen vorbehalten.*

NUSSBAUM MEDIEN

Außenstelle Gaggenau
Luisenstraße 41
76571 Gaggenau
Tel. 07225 9747-0
gaggenau@
nussbaum-medien.de

Außenbüro Echterdingen
Kanalstraße 17
70771 Leinfelden-Echterdingen
Tel. 0711 99076-0
echterdingen@
nussbaum-medien.de

Außenbüro Ettlingen
Hertzstraße 30
76275 Ettlingen
Tel. 07243 5053-0
ettlingen@
nussbaum-medien.de

STEIN DRUCK & VERLAG

Druckerei Stein
Kirchenstraße 10
74906 Bad Rappenau
Tel. 07264 4032
rappenau@
druckerei-stein.de

Nussbaum Medien
Weil der Stadt GmbH & Co. KG
Merklinger Straße 20
71263 Weil der Stadt
Tel. 07033 525-0
Fax 07033 2048
wds@nussbaum-medien.de

Nussbaum Medien
St. Leon-Rot GmbH & Co. KG
Opelstraße 29
68789 St. Leon-Rot
Tel. 06227 873-0
Fax 06227 873-190
rot@nussbaum-medien.de

Nussbaum Medien
Bad Rappenau GmbH & Co. KG
Kirchenstraße 10
74906 Bad Rappenau
Tel. 07264 4032 · Fax 07264 1826
bad-rappenau@
nussbaum-medien.de

Nussbaum Medien
Rottweil GmbH & Co. KG
Durschstraße 70
78628 Rottweil
Tel. 0741 5340-0
Fax 07033 3204928
rottweil@nussbaum-medien.de

Nussbaum Medien
Uhingen GmbH & Co. KG
Ludwigstraße 3
73061 Ebersbach a. d. Fils
Tel. 07163 1209-500
Fax 07033 3204929
uhingen@nussbaum-medien.de

Nussbaum Medien
Horb GmbH & Co. KG
Industriestraße 45
72160 Horb am Neckar
Tel. 07451 534-400
Fax 07451 534-410
horb@nussbaum-medien.de

Dietz
Geschmack am Echten

Zur Verstärkung unseres Verkaufsteams in **Göppingen** suchen wir Sie ab sofort als

- **Metzger** w/m
- **Koch** w/m
- **Metzgerei-Fachverkäufer** w/m
- **Verkaufskraft** w/m

jeweils in Teilzeit oder Vollzeit.

- **Imbiss-Verkaufskraft** w/m

(ca. 10.00 bis 14.00 Uhr) in Teilzeit

Sollten Sie in diesen Bereichen noch keine Erfahrung haben, lernen wir Sie auch gerne gründlich an.

Wir bieten Ihnen ein selbstständiges und interessantes Aufgabengebiet in unserem innovativen Unternehmen mit langjähriger Tradition.

Ihre aussagefähigen Bewerbungsunterlagen senden Sie bitte per Post bis zum 22.08.2018 an unsere Personalabteilung oder per E-Mail an „jobs@dietz-wurst.com".

Wir freuen uns, von Ihnen zu hören.

Hans Dietz GmbH & Co. KG
Härtwasen 16 | 73252 Lenningen/Schopfloch

MARKTHALLE BUCHER
Königstraße 22
73326 Deggingen
07334-4128

Flexible Aushilfe
ab 01.09. gesucht!
ca. 10-15 Std / Woche

BETRIEBSFERIEN

SARI & REIS
DIE FRISEURE
Alte Steige 3 | 73342 Gosbach
Tel. 0 73 35 / 92 15 18
Wir sind wieder für Sie da ab dem 29.08.2018!

20.08. – 27.08.18
In der Sommerzeit haben wir dienstags geschlossen.
Wir machen Urlaub!!!
© NM

GESCHÄFTSANZEIGEN

LBS
Ihr Baufinanzierer im Täle!
Bezirksleiter Michael Klar
Büro Deggingen, Tel. 07161 60314039
Michael.Klar@LBS-SW.de

seit 1994
METZGEREI ZUM ADLER
Gruibingen, Hauptstr. 1, Tel. 07335 5198
Deggingen, Hauptstr. 36/38, Tel. 07334 6080930
Metzgerei + Partyservice
Da weiß man, dass es schmeckt!

Angebot zum Wochenende

Schweinebauch auch mariniert	100 g	**0,89**
Fleischkäse auch zum Selberbacken	100 g	**1,10**
Paprikalyoner	100 g	**1,35**
Gerauchte Schinkenwurst auch abgebunden	100 g	**1,35**
Gouda jung	100 g	**1,15**

Fleisch und Wurst rund um die Uhr an unseren Automaten in Deggingen, Gruibingen und Hausen

Wir freuen uns auf Ihren Besuch.

Taxi Feuchter
www.taxi-feuchter.de
07335 92 33 91
Rollstuhltransport
Dialysefahrten
Krankenfahrten
Flughafentransfer
Kurier u. Botenfahrten
7- und 8-Sitzerbus
Inh. Müller Heinrich Bahnhofstr. 3 73347 Mühlhausen

Foto: Thinkstock/Brand X Pictures

AVIA Heizöl Pellets

CO_2 neutral

NEU[tral] HEIZEN

Mit AVIA Heizöl heizen Sie, durch CO_2-Kompensation, klimaneutral und unterstützen somit gemeinsam mit uns Umweltprojekte.
GANZ OHNE AUFPREIS. mangold-kraft-waerme.de/klimaneutral

07162-460107
Gingen/Fils

mangold
der Energielieferant

INSEKTENSCHUTZ

Schabel
Insektenschutz
07333/923315

Schabel Insektenschutz

summ summ summ,
Insekten fliegen herum,
warum noch lang warten,
lass die Fliegen doch
im Garten

www.schabel-insektenschutz.de

Sommerpreise purzeln !!!

50%
30%
40%

Mode Steiner

Betriebsurlaub
20.-25. August

73326 Deggingen Friedhofstraße 2

WANDGESTALTUNG
UND RENOVIERUNGEN

Christian Herzig

"Wir geben Ihrem Lebensraum ein neues Gesicht"

- Maler- und Tapezierarbeiten aller Art
- Fassadengestaltung
- Kreative Raum- und Wandgestaltung
- Bodenbelagsarbeiten
- Schimmelsanierungen
- Seniorengerechte Renovierungen
- Ausarbeitung moderner Farb- und Gestaltungskonzepte
- Jetzt Neu: Insektenschutzsysteme

Sprechen Sie uns an und holen Sie sich Ihr kostenloses Angebot.

Christian Herzig
Ihr Maler- und Lackierermeister
Brückenweg 14
73344 Gruibingen
Telefon: 07335/1850804
Mobil: 0176/78965615
wandgestaltungchristianherzig@web.de

LEIDEN SIE UNTER ATEMWEGSBESCHWERDEN?

Geschenk-TIPP

Unsere Salzgrotte –
ein Geschenk für Ihre Atemwege und Ihre Haut!

Positive Auswirkung auf Haut, Atemwege und das allgemeine Wohlbefinden dank eines einzigartigen, mineralhaltigen Mikroklimas.

Aktion!

6 zum Preis von 5

6 Sitzungen statt 60,-€ nur 50,-€

Wir empfehlen Sitzungen von 45 Minuten (10,-€/Sitzung)

Vitalhotel
Sanct Bernhard

Sonnenbühl 1 • 73342 Bad Ditzenbach
Telefon 07334/96410 • www.vitalhotel-sanct-bernhard.de

HOTEL-GASTHOF am Selteltor ★★★

Urgemütlich – Schwäbisch – Gut !!!

Achtung! Diese Woche geänderte Öffnungszeiten:

Sonntag, 12. 08. und Montag, 13.08.2018 geschlossen
Dienstag, 14.08. - Samstag, 18.08.2018 nur abends geöffnet.
Sonntag, 19.08.2018 ganztags geschlossen.

Wir wünschen all unseren Gästen eine schöne, erholsame Urlaubszeit.

Familie Storr
Westerheimer Str. 3 • 73349 Wiesensteig • Fon +49 7335 18 30
Fax +49 7335 18350 • www.selteltor.de • info@selteltor.de

Urlaub von Anfang an!
Flughafenzubringer kostenlos
zum Flughafen Stuttgart, hin u. zurück, ab/bis Haustüre, ab 1.500,-- € Gesamtreisepreis.
Reisebüro Deggingen
Hauptstraße 73 · Telefon 07334 21404

Sonnenschutz?
Besuchen Sie unseren Stand beim Gartenmarkt in Rechberghausen oder vereinbaren Sie einen Termin mit unserem Außendienst!

LAMBERT

www.lambert-gmbh.de Tel.: 07161 99922 0 Mail: info@lambert-gmbh.de