Mitteilungsblatt
Bad Ditzenbach

Diese Ausgabe erscheint auch online

Ortsteile Auendorf
Bad Ditzenbach, Gosbach
Donnerstag, 12. Juli 2018
38. Jahrgang · Nummer 28

Vorschau:

GOSBACHER KANDELTREFF 2018

Samstag, 21. Juli

Beginn: 17:00 Uhr Fassanstich
Unterhaltung durch den **Musikverein Gosbach**

FÜR KINDER:
SPIELSTRASSE,
TRAMPOLINHÜPFEN
& LASERSCHIESSBUDE

+MIT+MUSIKBAR+

Sonntag, 22. Juli

Beginn: 10:00 Uhr ökum. Festgottesdienst mit SojaB

11:15 Uhr: **Flötengruppe**
des Musikverein Gosbach

anschließend Unterhaltung
durch die **Musikkapelle**
Bad Ditzenbach

ab 11:00 Uhr

5. Gosbacher Oldtimer-Treffen

MIT KINDERSCHMINKEN,
LUFTBALLONWETTBEWERB
& LASERSCHIESSBUDE

Für das leibliche Wohl sorgen Ihre örtlichen Vereine

ftsv
förderverein
Jetzt Mitglied werden!
Förderverein
für den FTSV Bad Ditzenbach-Gosbach e.V.
Hiltentalstraße 15
73342 Bad Ditzenbach-Gosbach
www.wirfördern.de

Amtliche Bekanntmachungen

Gemeinde Bad Ditzenbach
Bürgerbüro mit Postagentur
Hauptstraße 40
73342 Bad Ditzenbach

Öffnungszeiten

Montag bis Freitag	09.00 Uhr bis 12.00 Uhr
Montag	14.00 Uhr bis 17.00 Uhr
Mittwoch	14.00 Uhr bis 18.00 Uhr
Freitag	14.00 Uhr bis 17.00 Uhr
Samstag	10.00 Uhr bis 12.00 Uhr

Telefon: 07334 9601-0
Fax: 07334 9601-30

info@badditzenbach.de
www.badditzenbach.de

Wochenmarkt

Lokale Agenda
mit gemütlichem Marktcafé
Bad Ditzenbach

Treffen - Schwätzen - Kaufen
Besuchen Sie unseren Wochenmarkt jeden **Mittwoch von 14 Uhr bis 18 Uhr** auf dem **Thermalbadparkplatz**

19. ADAC Schwäbische Alb Classic am Samstag, 14.07.2018

Der Automobil-Club Helfenstein e.V. veranstaltet am Samstag, den 14.07.2018 eine Touristiksportveranstaltung durch unser Gemeindegebiet.

Die Gemeindeverwaltung

Verkehrsbeschränkung in Bad Ditzenbach

Die Firma Elmar Müller GmbH führt in der Zeit vom **30.07 - 31.08.2018** die Kanalreinigungs- und TV-Untersuchungsarbeiten in Bad Ditzenbach durch.
Aus diesem Grund kann es zeitweise zu Beeinträchtigungen der Fahrbahnen und Parkmöglichkeiten kommen.
Wir bitten alle Verkehrsteilnehmer und Anlieger um Beachtung und Verständnis für diese unumgängliche Beeinträchtigung.

Die Gemeindeverwaltung

Altpapiersammlung am 14. Juli 2018 in Bad Ditzenbach, Gosbach und Auendorf

In Bad Ditzenbach, Gosbach und Auendorf wird das Altpapier durch örtliche Vereine zwischen 8.00 – 12.00 Uhr gesammelt.
Stellen Sie bitte das Altpapier gut gebündelt vor Ihrem Gebäude bereit.
Gesammelt werden Zeitungen, Zeitschriften, Prospekte, etc. sowie Verkaufsverpackungen aus Pappe. Das Material bitte flachgelegt und gut gebündelt bereitstellen.
Gewerbliche Altpapiere wie Büropapiere und Transportverpackungen können bei der Sammlung nicht berücksichtigt werden.

Sammlung
in Bad Ditzenbach: Schwäbischer Albverein
in Gosbach: Musikverein Harmonie Gosbach e.V.
in Auendorf: Gansloser Hommelhenker e.V.

Verkehrsbeschränkungen auf der B 466, Bahnhofstraße in Gosbach

Die Firma Kurt Gansloser GmbH aus Deggingen führt in der Zeit vom 16.07.2018 bis zum 27.07.2018 Belagssanierung in der Bahnhofstraße der B 466 in 4 Teilabschnitten durch.
Aus diesem Grunde sind in diesen Bereichen mehrere halbseitige Fahrbahnsperrungen geplant.
Wir bitten alle Verkehrsteilnehmer und Anlieger um Beachtung und Verständnis für diese unumgänglichen Beeinträchtigungen.

Die Gemeindeverwaltung

Abgasmessung/Abgaswegeüberprüfung in Gosbach!

Ab **Fr., 13. Juli** werdne wir in Gosbach, die für dieses Jahr noch anstehende Abgasmessung/Abgaswegeüberprüfung an Öl und Gasfeuerstätten durchführen.
Damit die Feuerungsanlagen umweltfreundlich und sparsam funktionieren hat der Gasetzgeben den Schornsteinfeger mit Überprüfungsaufgaben beauftragt.

Terminabsprache möglich bei:
Schonsteinfegerbetrieb Helmut Foldenauer
In den Riedwiesen 13, 72587 Römerstein
Tel.: 07382/1023, Fax: 07382/936147

Peter Appelt ist neuer Leiter des Polizeipostens Deggingen

Polizeipräsident Christian Nill setzte am Mittwoch, 04.07.2018 im Rahmen einer Feierstunde im Rathaus Deggingen den neuen Leiter des Polizeipostens, Polizeihauptkommissar Peter Appelt, in sein Amt ein.

Gleichzeitig dankte er Polizeioberkommissar Ulrich Schweizer, der die bisherigen Geschicke des Polizeipostens steuerte, für sein Engagement und die gute Arbeit.

Seit Mitte Juni leitet Peter Appelt den Polizeiposten, der zum Polizeirevier Geislingen gehört. Christian Nill wünschte ihm für seine Tätigkeit viel Erfolg und das notwendige Quäntchen Glück. „Sie bringen nicht nur umfassende Erfahrung in der Polizeiarbeit mit, sondern verfügen auch über die Kompetenz, ein guter Sicherheitspartner für die Bürgerinnen und Bürger sowie die Kommunalverantwortlichen zu sein", so Nill. Gleichzeitig appellierte er: „Pflegen sie die Kontakte zu ihren Partnern."

Er ist sicher, dass die Beamten vom Polizeiposten Deggingen als Team den Kommunen ein guter Ansprechpartner vor allem im Sinne der öffentlichen Sicherheit und Ordnung sein werden.

Zum Verantwortungsbereich von Appelt gehören neben Deggingen die Gemeinden Bad Ditzenbach, Bad Überkingen, Drackenstein, Gruibingen, Hohenstadt, Mühlhausen im Täle und die Stadt Wiesensteig. In diesem Gebiet sind ungefähr 19.000 Menschen zu Hause.

Für die Bedeutung und die Arbeit der Polizei in der Fläche ist der Polizeiposten eine wichtige Dienststelle. Die vier Mitarbeiter sind Ansprechpartner vor Ort und praktizieren Bürgernähe. Dafür stehen sie mit ihrem Namen und prägen als Person das Bild für die Polizei vor Ort.

Polizeihauptkommissar Peter Appelt (53) trat 1981 in den Dienst der Landespolizei ein. Ab 1986 verrichtete er mehrere Jahre als Streifenbeamter in Stuttgart und Göppingen seinen Dienst. Nach dem Studium an der Hochschule für Polizei kehrte er 2002 als Polizeikommissar zurück. Viele Jahre führte er eine Dienstgruppe beim Polizeirevier Göppingen.

Seit Mitte Juni leitet er den Polizeiposten Deggingen.

Schulverband „Oberes Filstal"

Jahresrechnung 2017

Die Verbandsversammlung des Schulverbandes „Oberes Filstal" hat in ihrer Sitzung vom 04.07.2018 die Jahresrechnung 2017 wie folgt festgestellt:

1. Feststellung und Aufgliederung des Ergebnisses der Haushaltsrechnung

Das Ergebnis der Jahresrechnung 2017 wird gem. § 95 GemO wie folgt festgestellt:

- in Euro -

	Verwaltungshaushalt	Vermögenshaushalt	Gesamthaushalt
1. **Soll-Einnahmen**	1.111.899,72	274.727,09	1 386.626,81
2. Neue Haushaltseinnahmereste	0,00	0,00	0,00
3. ab: Haushaltseinnahmereste vom Vorjahr	0,00	19.000,00	19.000,00
4. Bereinigte Soll-Einnahmen	1.111.899,72	255.727,09	1 367.626,81
5. **Soll-Ausgaben**	1.134.951,33	250.047,24	1 384.998,57
6. Neue Haushaltsausgabereste	34.515,47	20.000,00	54.515,47
7. ab: Haushaltsausgabereste vom Vorjahr	57.567,08	14.320,15	71.887,23
8. Bereinigte Soll-Ausgaben	1.111.899,72	255.727,09	1 367.626,81
9. Differenz 8 ./. 4 (Fehlbetrag)	0,00	0,00	0,00
Nachrichtlich			
10. Abgänge an			
10.1 Haushaltseinnahmeresten	0,00	0,00	0,00
10.2 Haushaltsausgaberesten	0,00	0,00	0,00
11. Überschuss nach § 41 Abs. 3 Satz 2 GemHVO	0,00	0,00	0,00
12. Fehlbetrag nach § 84 Abs. 2 GemO (vgl. § 23 Satz 2 GemHVO)	0,00	0,00	0,00

2. Veränderungen der Vermögensbestände und der Schulden

	Stand 01.01.2017	Abgang	Zugang	Stand 31.12.2016
Allgemeine Rücklage	0,00 €	0,00 €	0,00 €	0,00 €
Darlehensschulden	556.740,53 €	65.818,00 €	0,00 €	490.922,53 €

Die Jahresrechnung liegt vom 16.07.2018 bis 24.07.2018 jeweils einschließlich, während der üblichen Dienststunden im Rathaus im Bürgerzentrum, Bahnhofstraße 9, 73326 Deggingen, Zimmer 224 oder 221, während der üblichen Öffnungszeiten zur Einsichtnahme öffentlich aus.

Deggingen, 05.07.2018
gez. Karl Weber, Verbandsvorsitzender

Fahrbahnsanierungsarbeiten auf der B 466 in Gosbach

Das Straßenbauamt der Landkreise Esslingen und Göppingen führt ab Montag, den 16.07.2018, auf der Bundesstraße B 466 in Gosbach Fahrbahnsanierungsarbeiten durch.

Die Arbeiten finden in mehreren Abschnitten zwischen der oberen Mühle und der Aral-Tankstelle statt. Die Zufahrt zur Unterdorfstraße wird voll gesperrt. Es gibt eine örtliche Umleitung über K 1447 (Drackensteiner Straße) – Hofweiherstraße – Wiesensteiger Straße – Unterdorfstraße. Die Arbeiten werden voraussichtlich am 28.07.2018 abgeschlossen sein.

Das Straßenbauamt bittet für die zu erwartenden Verkehrsbehinderungen um Verständnis.

Allgemeine Informationen über Straßenbaustellen der Region können dem Baustelleninformationssystem (BIS) des Landes Baden-Württemberg unter **www.baustellen-bw.de** entnommen werden.

Lokale Agenda Bad Ditzenbach

Die gute Tat:

„Zu verschenken!"

Zum Wegwerfen zu schade, aber wohin mit dem guten Stück? Im Rathaus, Telefon 07334/9601-0, wird der Artikel kostenlos notiert und im nächsten Mitteilungsblatt mit Ihrer Telefonnummer veröffentlicht. Interessenten können sich dann direkt mit Ihnen in Verbindung setzen.

So erreichen Sie ohne große Mühe und Kosten, einfach in Form einer Tat, dass das gute Stück einen neuen Besitzer findet.

Bitte geben Sie auf dem Rathaus Bescheid, wenn ein Artikel verschenkt wurde.

Sechseck-Vogelvoliere	07335/2002
Sessel hellbraun, Velours, Kopf und Fußteil verstellbar	07334/6359

http://www.badditzenbach.de/

Umfrage zur Gartenschau im Oberen Filstal

Liebe Bürgerinnen und Bürger,

mein Name ist Magdalena Dursch; im Rahmen meines Studiums (Bachelor of Arts – Public Management) habe ich die folgende Umfrage erstellt. Es geht dabei um die Bewerbung für die Ausrichtung einer Gartenschau in den Jahren 2031 – 2035 der Gemeinden Bad Ditzenbach, Bad Überkingen, Deggingen, Mühlhausen i.T. und der Stadt Wiesensteig. Diese Umfrage dient zur Ausarbeitung meiner Bachelorarbeit. Die Erkenntnisse und Ergebnisse können, müssen aber nicht zwingend in der Bearbeitung und Planung zur Gartenschau berücksichtigt werden. Im Rahmen der Vorbereitung der Gartenschau wird es ab Herbst 2018 eine Bürgerbeteiligung geben.
Bitte beteiligen Sie sich an der Umfrage: was kann für Sie im Oberen Filstal verbessert werden, wo gibt es Potentiale in der Region? Es dauert maximal fünf Minuten. Vielen Dank!

1. Wussten Sie bereits, dass sich die fünf Kommunen entschlossen haben, sich gemeinsam für die Ausrichtung einer Gartenschau zu bewerben?

☐ Ja ☐ Nein

Wenn ja, woher? ☐ Zeitung ☐ Mitteilungsblatt
☐ Soziale Medien (Facebook, Instagram)
☐ Sonstiges: _____

2. Wie möchten Sie zukünftig über Aktivitäten und Neuigkeiten rund um die Gartenschau informiert werden?

☐ Zeitung ☐ Mitteilungsblatt
☐ Soziale Medien (Facebook, Instagram) ☐ App
☐ Sonstiges: _____ ☐ gar nicht

3. Stimmen Sie folgenden Aussagen zu?	Stimme zu	Stimme eher zu	Weder noch	Stimme eher nicht zu	Stimme nicht zu
a. Die gemeinsame Bewerbung für eine Gartenschau aller fünf Kommunen ist eine tolle Idee.	☐	☐	☐	☐	☐
b. Eine Gartenschau im Oberen Filstal bringt viele Verbesserungen für die Einwohner mit sich.	☐	☐	☐	☐	☐
c. Bei der Ideenfindung im Rahmen der Bewerbung zur Gartenschau möchte ich mich einbringen. *(Wenn Sie sich aktiv beteiligen möchten, senden Sie Ihre Kontaktdaten an: p.beer@deggingen.de)*	☐	☐	☐	☐	☐

4. Wie zufrieden sind Sie mit den folgenden Bereichen im Oberen Filstal?	Sehr zufrieden	zufrieden	Weder zufrieden noch unzufrieden	unzufrieden	Sehr unzufrieden
Lebensqualität	☐	☐	☐	☐	☐
Attraktivität der Region	☐	☐	☐	☐	☐
Landschaft	☐	☐	☐	☐	☐
Verkehrsanbindung	☐	☐	☐	☐	☐
Freizeitaktivitäten	☐	☐	☐	☐	☐
Sonstiges:_____	☐	☐	☐	☐	☐

5. Welche langfristigen Auswirkungen wünschen Sie sich durch eine Gartenschau im Oberen Filstal? (Mehrfachauswahl möglich)

□ Verbesserung der Infrastruktur
□ Ausbau des Kulturangebots (Konzerte, Theater, Aufführungen, etc.)
□ Erweiterung der Freizeitaktivitäten im Oberen Filstal
□ Mehr Grünanlagen/Parks
□ Sonstiges: _____
□ Stärkung des Tourismus
□ Verbesserung der Lebensqualität
□ Aufschwung der Wirtschaft
□ Mehr kulinarische Angebote
□ Bevölkerungszuwachs

6. Wer profitiert Ihrer Meinung nach von einer Gartenschau im Oberen Filstal? (Mehrfachauswahl möglich)

□ Die Einwohner
□ Die Gewerbetreibenden
□ Die Vereine
□ Sonstige Gruppierungen oder Einzelpersonen (Künstler, Musiker, etc.)
□ Die regionalen Tourismusverbände
□ Die ausrichtenden Kommunen
□ Der Landkreis Göppingen
□ Die Region Stuttgart

7. Welche Chancen sehen Sie allgemein (für sich, die Kommune, die Region) durch die Durchführung einer Gartenschau?

Zur genaueren Analyse der Daten bitte ich Sie, folgende persönliche Angaben zu machen:

Alter:
□ Unter 18 □ 18-34 □ 35-49 □ 50-66 □ 67 und älter

Wohnort (Teilorte sind miteingeschlossen):
□ Bad Ditzenbach □ Bad Überkingen □ Deggingen □ Mühlhausen i.T. □ Wiesensteig
□ Keine der aufgeführten

Die Angaben werden selbstverständlich anonym ausgewertet.

Vielen Dank für Ihre Teilnahme!

Oder einfach online teilnehmen unter www.umfrageonline.com/s/08aaf04

Geben Sie den Fragebogen bitte bis spätestens 27. Juli 2018 in Ihrem Rathaus ab.

Freundeskreis Asyl Bad Ditzenbach

"Eine Spruchweisheit der Mandika aus Afrika sagt: „Viele kleine Leute in vielen kleinen Orten, die viele kleine Dinge tun, können das Gesicht der Welt verändern."
Ein gutes und solidarisches Zusammenleben von Menschen unterschiedlicher Herkunft, Kultur und Überzeugung braucht viele Menschen, die im Alltag rücksichtsvoll handeln – und dabei auf der gemeinsamen Wertegrundlage eines guten Zusammenlebens bestehen: Demokratie, Freiheit und Rechtsstaatlichkeit."
Mit diesen Worten beginnt das Grußwort der Bundesministerin für Familie, Senioren, Frauen und Jugend, Dr. Franziska Giffey zum Bundesprogramm „Demokratie leben!"
Wir freuen uns auch in diesem Jahr wieder Teil dieses Bundesprogramms zu sein.
Eines unserer Projekte hat Otto Lamparter letzten Sonntag beim Gottesdienst im Grünen vorgestellt: eine vom NABU initiierte Pflanzaktion durchgeführt, gemeinsam von jungen Flüchtlingen und Konfirmanden.
„Ziel und Aufforderung ist es doch für jeden unser demokratisches Gedankengut und Grundordnung zu pflegen, hüten und bewahren genauso wie unsere Schöpfung." (Zitat: O. Lamparter)
Jeden Montag von 15:30 bis 18:00 Uhr hat unser Treffpunkt Miteinander geöffnet für jeden, der vorbeikommen möchte auf ein Gespräch, einen Kaffee oder Tee, einen Einkauf beim FAIR-Stand oder um Briefmarken in die Box für Bethel zu werfen.
Zum guten Schluss noch ein paar Flohmarkteindrücke, verbunden mit:

Einem herzlichen DANKESCHÖN an alle Besucher, Interessierten, Käufer, Spender und natürlich jeden unserer fleißigen Helfer.

NOTDIENSTE

Ärztlicher Sonntagsdienst

Allgemeiner Notfalldienst 116117

Zentrale Notfallpraxen in der Helfensteinklinik Geislingen und Klinik am Eichert Göppingen Samstag, Sonntag, feiertags 8-22 Uhr

Zentrale Notfallpraxis für Kinder

Telefon 0180 607 1611

Klinik am Eichert, Göppingen
Eichertstraße 3, 73035 Göppingen
Samstag, Sonntag, feiertags 8-22 Uhr

Zahnärztlicher Sonntagsdienst

Den zahnärztlichen Notfalldienst an Wochenenden und Feiertagen können Sie zentral über den Anrufbeantworter der Kassenzahnärztlichen Vereinigung Stuttgart unter der Rufnummer **0711 7877766** erfragen.

Apotheken-Notdienst

Donnerstag, 12.07.2018: Cosmas-Apotheke Kuchen
Tel.: 07331 - 8 21 11, Bahnhofstr. 30

Freitag, 13.07.2018: Bahnhof-Apotheke Geislingen
Tel.: 07331 - 4 17 47, Bahnhofstr. 57

Samstag, 14.07.2018: Lonetal-Apotheke Amstetten
Tel.: 07331 - 9 78 10, Hauptstr. 103

Sonntag, 15.07.2018: Seebach-Apotheke Geislingen
Tel.: 07331 - 6 47 48, Hohenstaufenstr. 18

Montag, 16.07.2018: Bad-Apotheke Überkingen
Tel.: 07331 - 6 48 48, Otto-Neidhart-Platz 2

Dienstag, 17.07.2018: Stern-Apotheke Geislingen
Tel.: 07331 - 6 45 79, Tälesbahnstr. 2

Mittwoch, 18.07.2018: Wölk-Apotheke Geislingen
Tel.: 07331 - 6 32 44, Stuttgarter Str. 100

Donnerstag, 19.07.2018: Johannes-Apotheke Gingen
Tel.: 07162 - 86 26, Bahnhofstr. 24

Wochen-, Sonn- und Feiertage von 8.30 Uhr bis nächsten Morgen 8.30 Uhr. Samstags von 12.30 Uhr bis sonntagmorgens 8.30 Uhr.

Es können sich kurzfristige Änderungen im Notfalldienstplan ergeben - bitte beachten Sie die tägliche Veröffentlichung in der Geislinger Zeitung.

Wichtiges auf einen Blick

Im Notfall stehen Sie nie alleine da.
Hier können Sie entsprechend Hilfe anfordern:

Notarzt
Deutsches Rotes Kreuz Geislingen an der Steige
Rettungsdienst **Notruf: 112**

Deutsches Rotes Kreuz
Rettungsdienst und Krankentransport
(rund um die Uhr) Telefon: 07161 19222

Polizei
Polizeiposten Deggingen, Kaplaneigasse 8, Deggingen
Telefon: 07334 924990 **Notruf: 110**

Feuerwehr
Feuerwehrkommandant Michael Ziegelin,
Krügerstraße 29/1, Bad Ditzenbach-Auendorf
Telefon: 07334 9219724 **Notruf: 112**

Feuerwehrgerätehaus, Helfensteinstraße 18,
Bad Ditzenbach **Telefon: 07334 921141,**
Fax: 07334 921142

Feuerwehrgerätehaus, Talstraße 2, Bad Ditzenbach-Auendorf

Stromversorgung
Alb-Elektrizitätswerk Energieversorgung, Albwerk GmbH & Co. KG, Eybstraße 98 - 100, 73312 Geislingen/Steige
Störungsnummer: **07331 209-777**

Wasserversorgung
Gemeinde Bad Ditzenbach, Hauptstraße 40,
Bad Ditzenbach, **Telefon: 07334 9601-0**
(nach Dienstschluss: Wasserwärter Herr Eitel,
Mobil: 0178 4811932)

Elektro-Notdienst der Innung Göppingen
Telefon 07161 500506

Frauen- und Kinderhilfe Göppingen e.V.

Haus für misshandelte Frauen und deren Kinder; Aufnahme und Beratung, Tel. 07161 72769, Postfach 426

Erreichbarkeit des Frauenhauses Göppingen

Montag - Donnerstag	von 8.15 bis 16.00 Uhr
Freitag	von 8.15 bis 12.30 Uhr

Sozialstation Oberes Filstal
- Ihr Partner in der Pflege -

Telefon: 07334 8989, Pflegedienstleitung: Herr Ulrich Kausch, Am Park 9 in 73326 Deggingen
Mail: sozialstation-deggingen@t-online.de
Homepage: www.sozialstation-deggingen.de

Bürozeiten:
Montag - Freitag 8 - 12 Uhr und nach Vereinbarung

Wochenend-/Feiertagsdienste:
Für Notfälle/Nachrichten steht ein Anrufbeantworter zur Verfügung, der regelmäßig abgehört wird.

Leistungsangebote:
- Häusliche Kranken- und Altenpflege
- Palliativ-Pflege
- Wundmanagement
- Fußpflege und Reflexzonenmassage
- Verhinderungspflege (Vertretung von pflegenden Angehörigen)
- Hauswirtschaftliche Versorgung
- Nachbarschaftshilfe (u.a. Begleitungen bei Spaziergängen, Einkaufen etc.)
- 24 Stunden Rufbereitschaft
- Krankenpflegekurse für pflegende Angehörige
- Pflegeberatung
- Grundversorgung Betreutes Wohnen
- Tagespflege
- Essen auf Rädern

Gerne senden wir Ihnen auch unser Prospektmaterial zu.

Wir sind Vertragspartner aller Kranken- und Pflegekassen.

Sie erhalten gerne von uns individuelle und kompetente Beratung in allen Fragen der häuslichen Pflege. Außerdem erhalten Sie von uns Informationen über die verschiedenen Leistungen der Kranken- und Pflegeversicherung sowie Hilfe bei deren Beantragung.

PFLEGE STÜTZPUNKT BADEN-WÜRTTEMBERG LANDKREIS GÖPPINGEN

Neutrale, umfassende, individuelle und kostenlose Beratung rund um das Thema Pflegebedürftigkeit und Betreuung.

Sprechzeiten:
Mo. - Do. 9.00 - 12.30 Uhr, Mo., Di., Do. 14.00 - 15.00 Uhr

Landratsamt Göppingen, Lorcher Str. 6, 73033 Göppingen
Tel.: 07161 202-9110, Fax: 07161 202-9115
E-Mail: pflegestuetzpunkt@landkreis-goeppingen.de
Internet: www.psp-gp.de

Alten- und Pflegeheim Maisch feierte sein 30-jähriges Jubiläum

Sein dreißigjähriges Jubiläum hat das von Erna Maisch 1988 gegründete Alten- und Pflegeheim am 15. Juni 2018 mit einer lebensfrohen, bunten Festveranstaltung und einem Tag der offenen Tür gefeiert. Heimbewohner und deren Angehörige, Ehrengäste aus Lokalpolitik, Mitarbeiter des Hauses sowie die gesamte Heimleitung hatten sich zusammengefunden, um das Jubiläum mit Musik mit dem Oberdorf-Duo und heiterem Beisammensein bis in die frühen Abendstunden hinein zu begehen.

In einer Zeitreise auf Plakaten wurde die Entwicklung des Hauses gezeigt. Ebenso konnte man die Baupläne für das neue Heim sehen, das im Jahr 2019 gebaut wird. Auch in diesem neuen Heim wird unser Heimmotto „Wir pflegen mit Herz" von allen Mitarbeitern weiter umgesetzt werden. Das Haus verfügt im Augenblick über 39 Heimplätze und wird nach dem Neubau über 45 Heimplätze mit Einzelzimmern verfügen.
Unser Heim ist sich seiner gesellschaftlich wichtigen Aufgabe bewusst, hilfsbedürftigen MitbürgerInnen ein Altern in Würde zu ermöglichen und ihnen einen sicheren Ort in den kommenden Jahren anzubieten.

Tourismus- und Kulturbüro Bad Ditzenbach
"Haus des Gastes", Tel. (0 73 34) 69 11

Samstag, 14. Juli
Genuss-Wanderung „Wachholderheiden"
Von Ziegenweiden bis Orchideenwiesen...
Eine kulinarische Wanderung entlang des Leimberges mit seinen Wachholderheiden und Wiesen – auf denen sich nicht nur unsere Ziegen wohlfühlen.
Es erwarten Sie kulinarische Köstlichkeiten an mehreren Genussplätzen. |
Beginn 10.00 Uhr bis ca. 16.00 Uhr | Preis 80,- € |
Die Wanderung findet nur bei gutem Wetter statt.
Bitte entsprechendes Schuhwerk und Kleidung mitbringen
Anmeldung an: Gasthof „Hirsch" Gosbach, Tel. 07335 96300

Sonntag, 15. Juli 2018, ab 14:30 Uhr
Sonntagskonzert am Nachmittag
mit den Butzbachmusikanten aus Albershausen
„böhmisch-mährische Blasmusik“
Ort: Eingang Vinzenz Therme

Montag, 16. Juli 2018, 13:15 Uhr
Wanderung „Steinpyramide-Fuchseck-Rottelstein“
Wir fahren mit privat Pkw über Auendorf hoch bis zum Parkplatz „Steinbruch“. Von dort aus wandern wir mit leichtem Anstieg zur Steinpyramide (mit Blick auf Auendorf). Weiter geht es auf ebenem Weg bis zum Fuchseckfelsen mit einer schönen Aussicht auf die 3 Kaiserberge, Hohenstaufen, Rechberg und Stuifen. Über den Hangweg wandern wir bis zum Rottelstein und wieder zurück bis zum Ausgangspunkt.
Wanderzeit: ca. 3 Stunden
Wanderführer Eugen Bosch
Treffpunkt: Vorplatz „Haus des Gastes“

Kurse Haus der Familie Geislingen, Telefon 07331 69197

„Radio hautnah“ Hörfunk-Live-Sendung im SWR4 Ulm
18B2709 Donnerstag, 02.08.18,
13:35 Uhr Treffpunkt Bahnhof Geislingen
Ort: Rätsche Geislingen

„Schaufütterung im Donautunnel mit Besuch der Zooschule im Ulmer Tiergarten“
18B2720 Montag, 06.08.18,
13:00 Uhr Treffpunkt Bahnhof Geislingen
Haus der Familie, Raum 3

Erlebnistag der Extra-Klasse in Ulm auf dem Wasser und in der Luft
18B2726 Donnerstag, 09.08.18,
13:00 Uhr Treffpunkt Bahnhof Geislingen
14:30 Uhr Fahrt mit dem Solarboot

Habt ihr schon einmal gesehen, wie eine Fledermaus ein Interview gibt?
18B2727 Kurs I Freitag, 10.08.2018 14:00 – 16:00 Uhr
18B2728 Kurs II Freitag, 10.08.2018 16:00 – 18:00 Uhr
Haus der Familie, Raum 1

„Nähwerkstatt Kissenparade“
18B2746 Dienstag, 21.08.18, 9:00 – 13:00 Uhr
Haus der Familie, Raum 3

Schülerferienprogramm

Liebe Kinder, liebe Eltern,
wir freuen uns sehr, dass dieses Jahr so viele Anmeldungen bei uns eingegangen sind. Es können alle Kinder am Schülerferienprogramm teilnehmen, es musste nur bei einem Programmpunkt ausgelost werden.

In der Zeit vom Montag, 16. Juli bis Freitag, 20. Juli 2018, müssen die anfallenden Kursgebühren bei den jeweiligen Stellen, das heißt Kurse von Deggingen bei der Gemeindeverwaltung Deggingen und Kurse von Bad Ditzenbach im Tourismusbüro Bad Ditzenbach bezahlt werden.

Öffnungszeiten zur Bezahlung:

Gemeindeverwaltung Deggingen

Mo. - Fr.	**08.00 - 12.00 Uhr**
Di.	**16.00 - 18.00 Uhr**
Mi.	**14.00 - 16.00 Uhr**

Tourismusbüro Bad Ditzenbach

Mo. - Fr.	**8.00 - 12.00 Uhr und 14.00 - 16.30 Uhr**

Die Teilnehmer werden im Tourismusbüro Bad Ditzenbach (Schaukasten und Pinnwand im Haus des Gastes), sowie im Bürgerzentrum Deggingen (Schaukasten) ausgehängt.
Teilnehmer an unserem diesjährigen Schülerferienprogramm Bad Ditzenbach II:

Achtung: Zusatzkurs am Donnerstag, 26. Juli 2018
von 14.30 bis 16.30 Uhr
Kurs Nr. 1A - Wir knüpfen Freundschaftsbänder
Berger Chiara, Halm Deline, Kersten Cora, Schulz Anouk, Schulz Aurelie

Kurs Nr. 1 am Freitag, 27. Juli 2018 -
Wir knüpfen Freundschaftsbänder
Kurs I 09.30 - 11.30 Uhr
Enderle Fabian, Kuhn Sidney, Kuhn Sophia, Kurtz Jasmin, Kurtz Lena, Schwizinger Tamira, Schweizer Zoe **- voll -**
Kurs II 14.30 - 16.30 Uhr
Beigelbeck Leonie, Kasper Lina, Hießerer Savannah, Stöhrer Clara, Ebermann Annika, Grünert Lena, Marchetti Lucia, Stocker Till **- voll -**

Kurs Nr. 4 Ein abenteuerlicher Tag mit den Maltesern
Bach Alexander, Bach Amanda, Bühler Simon, Bühler Thomas, Horvat Nicole, Luciani Anna-Lena, Mutzbauer Emma, Rittinger Marie-Christin, Schmid Julina, Schneider Romy, Stocker Till, Wehde Felix, Wiedmann Max
- noch Plätze frei -

Kurs Nr. 5 Schnupperkurs Tennis
Fischer Marius, Körber Joschua, Melgiovanni Leni, Mohr Matteo, Schidloch Ben, Schidloch Leo, Straub Luca
- noch Plätze frei -

Kurs Nr. 8 Wir basteln Deko-Anhänger aus Salzteig
Kurs I 09.30 - 12.00 Uhr
Bach Alexander, Bach Amanda, Schmid Julina
- noch Plätze frei -
Kurs II 14.30 - 17.00 Uhr
Tüch Emily, Tüch Julian **- noch Plätze frei -**

Nr. 10 Wir basteln Deko-Anhänger aus Salzteig
Kurs I 09.30 - 12.00 Uhr
Enderle Sinah, Rittinger Marie-Christin, Schwizinger Tamira
- noch Plätze frei -

Nr. 14 Höhlenexpedition
Barth Joana, Bucher Hannes, Fischer Amelie, Fischer Marius, Gairing Luis, Göser Benjamin, Göser Johanna, Hepperle Paul, Leupold Simon, Melgiovanni Laura, Melgiovanni Leni, Nony Marco, Rittinger Marie-Christin, Schidloch Leo, Schleicher Michael, Schmid Julina, Schweizer Jonathan, Staudenmaier Tessa, Stocker Erik, Stocker Till, Tüch Julian, Wiedenhöfer Milan **- voll -**

Nr. 18 Heiß und Nass, das wird ein Spaß
Bergmann Luis, Bühler Simon, Enderle Fabian, Körber Joschua, Neubert Lucas, Schleicher Michael, Schneider Emily, Staudenmaier Tessa, Straub Luca, Zentler Marvin
- noch Plätze frei -

Nr. 20 Wir bauen ein Windrad
Kurtz Jasmin, Kurtz Lena, Maisel Nelson, Schleicher Michael, Schmid Nena, Schneider Lenya, Söll Anna, Söll Moritz, Wagner Karl, Zelzer Luis **- voll -**

Nr. 21 Das “Gackernde Huhn“ aus der Dose
Enderle Fabian, Kersten Cora, Kurtz Jasmin, Kurtz Lena, Nony Marco, Pfletschinger Marlene, Schweizer Ben
- noch Plätze frei -

Nr. 27 Pizza backen
Göser Jakob, Göser Lina, Grüttner Tim, Halm Devin, Hießerer Savannah, Kersten Cora, Maurer Eva, Maurer Jakob, Mayer Amadeo, Pfletschinger Marlene **- noch Plätze frei -**

Nr. 29 Abenteuer in der Fils
Göser Benjamin, Hepperle Anton, Hepperle Paul, Leupold Simon, Nony Marco, Scheib Samia, Schweizer Anna, Schweizer Jakob, Staudenmaier Tessa **- voll -**

Nr. 30 Kegeln
Kurs I 14.00 - 16.00 Uhr
Kottmann Joshua, Kottmann Nicolas, Maurer Eva, Mühlegg Noel, Müller Nico, Müller Simon Ben, Nony Marco **- voll -**
Kurs II 16.00 - 18.00 Uhr
Bergmann Anton, Bergmann Luis, Halm Devin, Jandl Fabian, Leupold Simon, Scheib Samia **- voll -**

Nr. 32 Ein unvergesslicher Tag bei den Geislinger-Segelfliegern
Aigner Kevin, Aigner Kim, Leupold Hanna
- noch Plätze frei -

Nr. 35 Geburtstagskerzen oder Weihnachtskerzen
Kurs I 10.00 - 11.30 Uhr
Grünert Lena, Ritter Paul **- noch Plätze frei -**
Kurs II 14.30 - 16.00 Uhr
Kersten Cora, Pfletschinger Marlene **- noch Plätze frei -**

Nr. 38 Geburtstagskerzen oder Weihnachtskerzen
Kurs I 10.00 - 11.30 Uhr
Kuhn Lennox, Kuhn Sidney, Schweizer Anna
- noch Plätze frei -
Kurs II 14.30 - 16.00 Uhr
Halm Celine **- noch Plätze frei-**

Viel Spaß wünscht Euch
das Team des Schülerferienprogramms

Schülerferienprogramm 2018

Teilnehmerlisten

Teil I - Deggingen

Liebe Kinder, liebe Eltern,
vergesst bitte nicht, die eventuell anfallenden **Teilnehmergebühren** bis spätestens **Freitag, 20. Juli 2018** auf der Gemeindeverwaltung Deggingen bzw. für die Ditzenbacher Veranstaltungen beim Tourismusbüro in Bad Ditzenbach zu bezahlen.
Falls ihr bei zwei gleichzeitig stattfindenden Veranstaltungen ausgelost worden seid, gebt uns bitte schnell Bescheid, damit ein anderes Kind nachrücken kann.

Dank des freundlichen Entgegenkommens seitens der Veranstalter können bei einigen Kursen alle angemeldeten Kinder teilnehmen, trotz Überschreitung der maximalen Teilnehmerzahl. Teilweise werden auch Zusatzkurse angeboten bzw. wurden Plätze für Kurse an anderem Datum vergeben (Kläranlage!). Bitte beachtet deshalb genau die Angaben bei den einzelnen Veranstaltungen.

Nr. 1 – Ausflug ins Legoland
Alle angemeldeten Kinder sind dabei.

Nr. 2 – Flagfootball für Neueinsteiger
- Noch freie Plätze -
Alle angemeldeten Kinder sind dabei.

Nr. 3 – Powertag für Kids
Alle angemeldeten Kinder sind dabei.

Nr. 4 – Flamingo-Tischset
- Noch freie Plätze -
Alle angemeldeten Kinder sind dabei.

Nr. 5 – Kleine Bäcker gesucht
Anderle Leonie, Bahle Mara, Barth Joana, Berger Chiara, Bühler Melina, Cascina Celina, Fischer Amelie, Götz Felix, Illgen Nele, Luciani Anna-Lena, Rittinger Marie-Christin, Rösch Mariella Céline, Rösch Matti Luca, Schleicher Mikael, Schmid Julian, Schneider Emily, Schneider Romy, Schuster Lina, Schweizer Maya, Schweizer Pia, Schweizer Romy, Schweizer Zoe, Tüch Julian, Zelzer Luis, Zimmermann Pia, Zimmermann Tim

Nr. 6 – Einhorntürschild
- Noch freie Plätze -
Alle angemeldeten Kinder sind dabei.

Nr. 7 – Kids Dance Lesson
- Noch freie Plätze -
Alle angemeldeten Kinder sind dabei.

Nr. 8 – Skispringen auf der Mattenschanze
- Noch freie Plätze -
Alle angemeldeten Kinder sind dabei.

Nr. 9 – Jugend Tackle Football
- Noch freie Plätze -

Nr.10 – Minigarten zum Hängen
- Noch 1 freier Platz -
Alle angemeldeten Kinder sind dabei.

Nr. 11 – Kids Dance Lesson
- Noch freie Plätze -
Alle angemeldeten Kinder sind dabei.

Nr. 12 – Flamingo bemalen
- Noch freie Plätze -
Alle angemeldeten Kinder sind dabei.

Nr. 13 – Mein Partner mit der kalten Schnauze
- Noch freie Plätze -
Alle angemeldeten Kinder sind dabei.

Nr. 14 – Ein Rittermorgen
Alle angemeldeten Kinder sind dabei.

Nr. 15 – Tischlampe Kaktus
- Noch freie Plätze -
Alle angemeldeten Kinder sind dabei.

Nr. 16 – Kids Dance Lesson
- Noch freie Plätze -
Alle angemeldeten Kinder sind dabei.

Nr. 17 – Der Grasfrosch – Lurch des Jahres 2018
Baur Jonas, Bergmann Luis, Bühler Simon, Bühler Thomas, Frauenstein Bianka, Gairing Loris, Maisel Nelson, Schidloch Leo, Schneider Amee, Schneider Lily, Stocker Erik, Stocker Till, Tüch Julian

Nr. 18 – Zaunlattenwichtel
Alle angemeldeten Kinder sind dabei.

Nr. 19 – Bunte Büchertaschen
- Noch freie Plätze -
Alle angemeldeten Kinder sind dabei.

Nr. 20 – Kids Dance Lesson
- Noch freie Plätze -
Alle angemeldeten Kinder sind dabei.

Nr. 21 – Wir bauen ein Vogel-Futter-Häuschen
Baur Jonas, Bühler Melina, Bühler Simon, Bühler Thomas, Decher Stefanie, Enderle Sinah, Gairing Loris, Leupold Simon, Mony Marco, Schidloch Ben, Schidloch Leo, Schweizer Niclas, Schweizer Niklas, Tüch Julian, Wagner Saskia, Weis Magnus, Weis Matthis, Witt Victoria

Nr. 22 – Lustige Tiere basteln
- Noch freie Plätze nachmittags -
Alle angemeldeten Kinder sind dabei.

Nr. 23 – Schmuckkästchen
Alle angemeldeten Kinder sind dabei.

Nr. 24 – Kleintierzüchter
- Noch freie Plätze -
Alle angemeldeten Kinder sind dabei.

Nr. 25 – Kompaktkurs Einradfahren
- Noch freie Plätze -
Alle angemeldeten Kinder sind dabei.

Nr. 26 – Kläranlage
Frauenstein Bianka, Gairing Loris, Gairing Nina, Leupold Simon, Maisel Nelson, Scheib Samia, Schleicher Mikael, Weis Magnus

Nr. 27 – Boomwhackers Workshop
- Noch freie Plätze -
Alle angemeldeten Kinder sind dabei.

Nr. 28 – Pizza backen
- Noch freie Plätze -
Alle angemeldeten Kinder sind dabei.

Nr. 29 – Kegeln
9:00 – 10:30 Uhr:
Bühler Melina, Enderle Fabian, Enderle Sinah, Kersten Cora, Maisel Nelson, Pfletschinger Marlene, Salawati Rosa

10:30 – 12:00 Uhr:
Göser Lina, Göser Jakob, Grüttner Tim, Tunc Leo, Tunc Mia, Tunc Nelia, Wiedenhöfer Milan
Zusatzkurs: 13:30 – 15:00 Uhr:
Berber Elia, Macho Jana, Maier Jule, Maurer Eva, Mony Marco

Nr. 30 – Kläranlage
Bohrer Sarah, Darter Sophie, Grimann Elina, Schweizer Anna, Schweizer Jakob, Tunc Leo, Wiedenhöfer Milan

Nr. 31 – Muffins backen
- Noch freie Plätze -
Alle angemeldeten Kinder sind dabei.

Nr. 32 – Einhorntürschild
- Noch freie Plätze -
Alle angemeldeten Kinder sind dabei.

Nr. 33 – Skispringen auf der Mattenschanze
- Noch freie Plätze -
Alle angemeldeten Kinder sind dabei.

Nr. 34 – Minigarten zum Hängen
Alle angemeldeten Kinder sind dabei.

Nr. 35 – Ein Tag auf dem Hundeplatz
Alle angemeldeten Kinder sind dabei.

Nr. 36 – Zweimal Spaß bei den Modellfliegern
- Noch freie Plätze -
Alle angemeldeten Kinder sind dabei.

Nr. 37 – Tischlampe Kaktus
- Noch freie Plätze -
Alle angemeldeten Kinder sind dabei.

Nr. 38 – Ruhe, Zielsicherheit und Geduld
- Noch freie Plätze -
Alle angemeldeten Kinder sind dabei.

Nr. 39 – Flamingo bemalen
- Noch freie Plätze -
Alle angemeldeten Kinder sind dabei.

Nr. 40 – Mini-Meisterschaften + Tischtennis-Turnier
- Noch freie Plätze -
Alle angemeldeten Kinder sind dabei.

Nr. 41 – Bogenschießen
Bühler Simon, Diebold Luca Ina, Halm Devin, Illgen Luca, Leupold Hanna, Leupold Simon, Macho Jana, Maier Jule, Mohr Matteo, Rieder Selina, Scheib Samia, Tüch Julian, Zwisele Sebastian

Schulen und Kindergärten

Ulrich-Schiegg-Schule Gosbach

Was für ein Tag!

Am vergangenen Montag konnten unsere Kinder bei traumhaften Bedingungen und mit einer wunderschönen Kulisse ihren Weltmeister ausspielen.
Das ging so: Um 8.30 Uhr kamen alle Schülerinnen und Schüler zum Sportplatz in den Mühlwiesen. Hier hatten die Lehrerinnen und einige Helfer zusammen mit dem Fußball-Lehrer Fritz Ramminger bereits einen umfangreichen Parcours und 6 Spielfelder ausgesteckt.
In einem ersten Durchgang durchliefen die Kinder nun in Gruppen verschiedene Technikübungen mit dem Ball und machten parallel dazu in der Turnhalle Spiele zu Fair Play. Nach einer gemeinsamen Stärkungspause, zu welcher auch jedes Kind eine Nektarine erhielt, die uns Frau Dannenmann vom Edeka-Markt geschenkt hatte, ging es dann mit dem WM-Turnier los.

Vielen Dank, liebe Frau Dannenmann für die gesunde Erfrischung.

Im Vorfeld hatte jedes Kind bereits auf einen Titelgewinner gesetzt. Jetzt wurde dieser ausgespielt, indem jeweils 6 Begegnungen mit 4 gegen 4 gleichzeitg gespielt wurden. Die Kinder wurden dabei per Zufall stets einem neuen Land zugelost. Dadurch gab es eine bunte Mischung an Teams und die Kinder mussten sich immer wieder auf neue Mitspieler einstellen.

Benny hat den Ball fest im Blick.

Gezählt wurden nun die geschosssenen Tore und so stand nach 5 Runden Kroatien mit 34 Treffern als unser Weltmeisterland fest.
Nun musste noch ermittelt werden, wer den Pokal für einen Tag mit nach Hause nehmen durfte. Hierfür wurde aus den richtigen Kindertipps Konstantin Labsch gezogen, der sich riesig freute.

Ob Kroatien auch im echten Wettbewerb noch im Rennen ist, wissen wir seit gestern Abend. Können sie den Titel noch holen?
Unsere Kinder hatten bei diesem WM-Tag ein tolles Bewegungsprogramm und man konnte noch einige Talente entdecken. Der Fußballabteilung des ftsv sagen wir ein herzliches Dankeschön für die Bereitstellung der wichtigen Materialien. Ebenso danken wir unseren zahlreichen Müttern und natürlich Fritz Ramminger für ihren Einsatz.

EB

Bewegungskindergarten Auendorf

Gemeinsamer Ausflug der zukünftigen Schulkinder aus Bad Ditzenbach, Drackenstein und Auendorf

Die Maxis/Riesen aus allen drei Gemeinden haben sich letzte Woche am Bahnhof in Geislingen getroffen, um gemeinsam nach Ulm ins Aquarium zu fahren. Nach einer gemütlichen Zugfahrt kamen wir gut gelaunt in Ulm am Bahnhof an. Mit der Straßenbahn ging es dann weiter Richtung Aquarium. Dort angekommen, setzten wir uns ganz gemütlich auf eine Wiese und stärkten uns mit unserem leckeren Frühstück. Als alle satt und gestärkt waren, ging es dann los. Gleich am Eingang staunten wir nicht schlecht über die tollen Fische. Auch die Schlangen, Spinnen, Schildkröten und all die anderen Tiere wurden ganz genau betrachtet. Nach einem leckeren Eis zwischendurch kamen wir zum Bärengehege. Dort bekam der Bär gerade sein Essen. Anschließend schauten wir noch die restlichen Tiere an und machten uns dann auf den Weg zum Wasserspielplatz in der Friedrichsau. Dort angekommen, freuten wir uns auf das erfrischende Wasser, doch leider fing es an zu donnern und wir machten uns vorsichtshalber auf den Rückweg in Richtung Bahnhof. Doch da es außer ein paar kleinen Tropfen trocken blieb, konnten wir auf dem tollen großen Spielplatz, den wir zufällig entdeckt hatten, noch spielen und vespern. Anschließend machten wir uns auf den Heimweg mit der Straßenbahn und danach wieder mit dem Zug nach Geislingen. Dort wurden wir von unseren Eltern abgeholt. Das war ein wunderschöner Ausflug und wir freuen uns schon jetzt darauf uns alle bald wieder zu sehen.

Die Kinder und Erzieherinnen
aus Bad Ditzenbach, Drackenstein und Auendorf

Eine neue Kuschel- und Leseecke
Dank den vielen Aktionen, die unsere Eltern und vor allem unser Elternbeirat, organisiert und durchgeführt haben, konnten wir uns eine neue gemütliche Leseecke aussuchen.

Mithilfe von Kathrin Späth und Andreas Schweizer war dies schnell umgesetzt und die Kinder sind begeistert von ihrem neuen Bereich!
Vielen Dank an alle fleißigen Helfer und Spender!

Beim Kindergartensommerfest in Auendorf, da war was los!
Passend zu unserem Jahresthema feierten wir unser diesjähriges Sommerfest zum Thema „ Auendorf". Bei herrlich warmem Wetter begrüßten Frau Rees und Herr Juhn alle Gäste. Dann durften die Kinder ihr Auendorfer Kindergartenlied präsentieren. Anschließend machten wir alle mit einem Aufwärmlied fit für unsere Dorfrallye. Jede Familie bekam eine von den Kindern selbst gebastelte Schachtel. In dieser Schachtel war der Startpunkt zur Rallye vorgegeben. Jetzt wurde in 3 Gruppen Auendorf erobert und Aufgaben, wie Wasser aus dem Brunnen schöpfen, ein „ Feuer" löschen, Balken sägen oder Straßenlaternen zählen und vieles mehr, erledigt. Alle Familien haben alle Aufgaben sehr gut gemeistert und manch einer lernte Auendorf wieder mal näher kennen! Eine Belohnung gab es in Form eines kleinen Puzzles mit allen Kindergartenkindern darauf. Dann gingen wir zum gemütlichen Teil über und ließen uns die mitgebrachten Salate, Kuchen und andere Leckereien schmecken. Die Kinder eroberten den halb fertigen Garten und freuen sich schon jetzt, wenn bald alles fertig ist!

Wir bedanken uns ganz herzlich beim Elternbeirat, dem Bauhof, Herrn Hetmank und allen im Ort, die uns eine Station ermöglicht haben oder in irgendeiner Form zum Gelingen unseres Sommerfestes beigetragen haben.

Die Kinder und Erzieherinnen
aus dem Bewegungskindergarten Auendorf

Kindergarten Gosbach

Schulranzenparty im Gosbacher Kindergarten!

Am Donnerstag, 5. Juli 2018, fand unsere Schulranzenparty statt. Alle Großen durften dazu ihre Schulranzen in den Kindergarten mitbringen. Fast hätte man meinen können, dass sich eine ganze erste Klasse zu uns in den Kindergarten verlaufen hat! Die Freude und Spannung auf das große Ereignis Schule war jedem anzumerken. In großer Runde trafen sich alle angehenden Schulkinder im Kinderzimmer. Wie auf dem Laufsteg präsentierten die Großen, musikalisch begleitet, ganz stolz ihre Schulranzen. Danach durfte jeder den Inhalt seines Schulranzens vorstellen und im Anschluss daran gab es noch ein „Fotoshooting". Als Überraschung erwartete die Kinder noch eine Schatzsuche! Dabei mussten sie verschiedene Aufgaben lösen, um zum Schatz zu gelangen. Gemeinsam und voller Spannung lösten unsere Großen alle Aufgaben und entdeckten als Belohnung leckere Muffins. In gemütlicher Runde und in Vorfreude auf die Schule ließen wir uns die Muffins schmecken. Wir wünschen unseren Großen einen guten Start ins Schulleben, viel Freude und Erfolg!

Die Erzieherinnen des Gosbacher Kindergartens

Naturtage

Die Gosbacher Kindergartenkinder sind startklar: mit einem vollen Rucksack und mit viel guter Laune wanderten die drei Gruppen ins Hiltental, ans Bächle, in den Kräutergarten, auf den Leimberg und in den „Kicherzwergenwald". Wir entdeckten viele kleine Tierchen von Käferchen, über Spinnen, Schnecken und Schmetterlinge. Im Wald wurden mit Ästen kleine Lägerle gebaut und alle Kinder waren mit Begeisterung am Werk. Sogar einen Geburtstag feierten wir im Wald. Manche Kinder fanden sich in kleinen Grüppchen zusammen und erkundeten die Gegend. Wir hatten Lupen dabei, sodass sogar winzige Tierchen und besondere Blumen ganz genau betrachtet werden konnten. Die Kinder waren lange Zeit sehr vertieft und entdeckten immer wieder etwas Neues.

In den Wanderpausen wurde fleißig ausgetauscht, was jeder im Rucksack so an besonderen Leckereien dabei hat, was gut schmeckt und was das Lieblingsgetränk ist ... Mit vielen neuen Eindrücken gingen so unsere Naturtage zu Ende.

Grund- und Werkrealschule Deggingen

Schüler laufen für guten Zweck - Spendenlauf der Verbundschule Oberes Filstal 2018

Der Spendenlauf am Freitag, den 06.07.2018 der Verbundschule Deggingen war so gedacht, dass man pro Runde (1,8 Km), eine Spende von 1,- € einer Schule in Afrika spendet. Man suchte sich also dafür Sponsoren aus dem Familien-, bzw. Bekanntenkreis.

Es begann um 8.15 Uhr, wir wurden mit den Fitness Coaches mit Musik aufgewärmt, bis ungefähr 8.30 Uhr. Dann rannten wir los, denn jeder musste eine Runde rennen. Sobald man nicht mehr rennen konnte, konnte man joggen oder laufen. Das schlechte Wetter hat niemanden daran gehindert. Für jede Runde bekam man ein Gummi-Armband, und es gab immer zwischendurch Stationen mit Essen und Trinken.

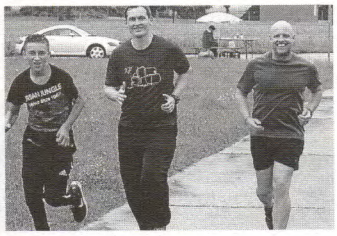

Am Ende des Spendenlaufes gab es eine Siegerehrung. Es gab Applaus und Preise, wie z.B. eine Wassermelone, Getränke oder einen Rundflug über das Obere Filstal mit der Flugschule Göppingen. Die Runden wurden von Lehrern überprüft und Abkürzmöglichkeiten wurden bewacht, sodass niemand schummeln konnte.

(Ilayda Telci und Giovanna Sinatra 7b, Schülerzeitung)

Deggingen aus 36 000 m Höhe

Im Rahmen der Projektwoche vor den Sommerferien planen die Schülerinnen und Schüler der Verbundschule Deggingen individuelle Vorhaben, mit denen die Schulgemeinschaft und das Schulfest am 20. Juli 2018 ab 14.00 Uhr bereichert werden sollen.

Ein Besuchermagnet ist das Projekt „Klassenzimmer am Rande des Weltalls“: „Wir befinden uns in einer Höhe von etwa 36 000 Metern“, erzählt ein Schüler der Klasse 9 b. „Das ist dreimal höher, als Verkehrsflugzeuge fliegen.“

Sorgfältig geschützt vor den extremen Umgebungsbedingungen hängt ein nachgebautes Klassenzimmer an der Transportbox eines Wetterballons, der um genau 14.30 Uhr unter den Augen hunderter Besucher, der Zeitung und dem Fernsehen im Schulhof des Schulzentrums Deggingen starten wird.

Etwa 2 Stunden später und aus hoffentlich etwa 36 000 Metern Höhe blicken wir gespannt auf die faszinierende Kulisse und auf das langsam sichtbar werdende Schwarz des Weltraums, bevor unsere Erde in Gestalt einer Kugel erscheint. Ein Blick fast wie aus einer Raumstation! Einige Minuten lang wird man diesen Ausblick genießen können, bevor der Wetterballon platzt und das Klassenzimmer samt den Videokameras, die das Ereignis begleiten und aufzeichnen werden, an einem Fallschirm zurück auf die Erde gleiten. Ein GPS-Sender weist den Weg zur Landestelle, bei der im Laufe desselben Abends ein hoffentlich unbeschadetes Klassenzimmer und die Aufzeichnungen einer einmaligen Reise zu finden sein werden.

Wir laden Sie herzlich ein, den Start des Wetterballons im Schulhof der Verbundschule Deggingen am Freitag, den 20. Juli ab 14.15 Uhr live mitzuerleben! Das Resultat des hoffentlich gelingenden Fluges können Sie in der folgenden Woche im Fernsehprogramm der Filstalwelle bestaunen.

Fabian Herre

Feuerwehr

Feuerwehr Bad Ditzenbach

Löschzug Bad Ditzenbach/Gosbach

Zu unserer nächsten Übung, gemeinsam mit dem Löschzug Auendorf, treffen wir uns am Montag, den 16. Juli um 19:00 Uhr am Feuerwehrhaus Bad Ditzenbach.

Mit kameradschaftlichem Gruß

Nico Schemberg
Löschzugführer Bad Ditzenbach/Gosbach

Kirchliche Mitteilungen

Katholische Kirchengemeinden

PFARRER Andreas Ehrlich, Kirchplatz 3, 73326 Deggingen
Tel. 07334 9597141 – Mail: ehrlich-andreas@t-online.de
Sprechzeiten im Kath. Pfarramt Bad Ditzenbach:
Donnerstag, 09.45 – 10.15 Uhr (nicht während der Ferien)

Wallfahrtskloster Ave Maria Deggingen
Tel.: 07334 9616-0

KATH. PFARRAMT ST. LAURENTIUS
Hauptstr. 13, 73342 Bad Ditzenbach
Tel.: 07334 4254, Fax: 07334 21102
E-Mail: St.LaurentiusBadDitzenbach@t-online.de

ÖFFNUNGSZEITEN PFARRBÜRO BAD DITZENBACH
Mo.: 15.00 – 17.00 Uhr, Di.: 15.00 – 18.00 Uhr,
Do.: 09.00 – 12.00 Uhr

ÖFFNUNGSZEITEN PFARRBÜRO GOSBACH
(Tel.: 07335 5743)
1. Mittwoch im Monat: 15.00 – 17.00 Uhr
(Suse Hascher-Wagner)

GEMEINDEREFERENT/-IN
Renate Franz, Tel.: 07331 68666
E-Mail: r.franz-deggingen@t-online.de
Erreichbarkeit in den Pfarrämtern:
Deggingen: Dienstag von 14.30 – 15.30 Uhr;
Tel.: 07334 959714-3
Gosbach: Dienstag von 16.00 – 17.00 Uhr;
Tel.: 07334 5743
Reichenbach: Freitag von 09.00 – 10.00 Uhr;
Tel.: 07334 4274
Josef Priel, Tel.: 07333 4823
E-Mail: josef.sabine.priel@t-online.de
Erreichbarkeit im Pfarramt Deggingen:
Mittwoch von 10.45 – 11.30 Uhr

MESNERINNEN
St. Laurentius, Bad Ditzenbach:
Suse Hascher-Wagner, Tel.: 07335 1851523
St. Magnus, Gosbach:
Über Pfarrbüro Bad Ditzenbach, Tel.: 07334 4254

REDAKTIONSSCHLUSS BEACHTEN
Bitte denken Sie an die rechtzeitige Übermittlung Ihrer Textbeiträge.

Kirchengemeinde St. Laurentius - Bad Ditzenbach

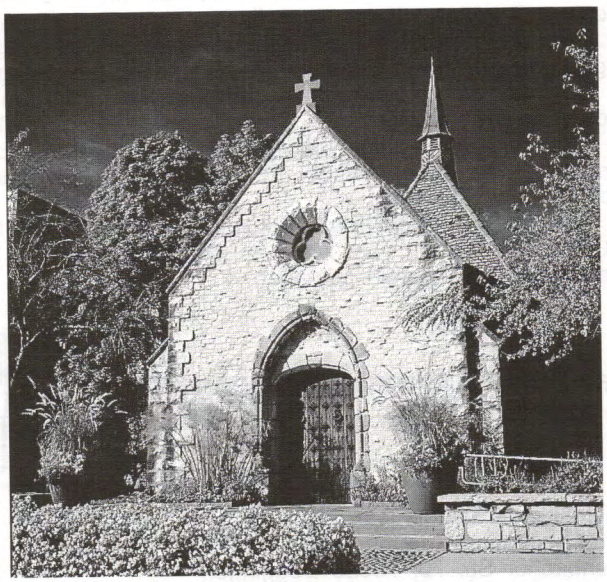

Samstag, 14. Juli
14:00 Uhr Kirchliche Trauung des Paares Annika Jakob und Tobias Lang in der Pfarrkirche St. Laurentius
18:00 Uhr Eucharistiefeier in der Pfarrkirche St. Laurentius
Kollekte: Silberner Sonntag (für den Kirchenumbau)
Mittwoch, 18. Juli
Ab 14:00 Uhr Marktcafé auf dem Bad Ditzenbacher Wochenmarkt – bewirtet durch den Kirchengemeinderat von St. Laurentius.
Donnerstag, 19. Juli
10:45 Uhr Wort-Gottes-Feier im Alten- und Pflegeheim
Sonntag, 22. Juli – 16. Sonntag im Jahreskreis
09:00 Uhr Eucharistiefeier in der Pfarrkirche St. Laurentius. Nach dem Gottesdienst: Kirchencafé im Gemeindesaal.

Beichtgelegenheit:
½ Std. vor dem Samstagsgottesdienst, oder nach Vereinbarung.

MINISTRANTEN/-INNEN:
Samstag, 14. Juli, 18:00 Uhr: nach Absprache bzw. neuem Mini-Plan

LEKTOR/IN und KOMMUNIONHELFER/IN:
Herr Christopher Reith

Rosenkranzgebet in der Kapelle der Pfarrkirche St. Laurentius
Herzliche Einladung zum Rosenkranzgebet: immer dienstags um 17:00 Uhr.

Sehr herzlich möchten wir zum **Marktcafé** auf dem Bad Ditzenbacher Wochenmarkt einladen, das am **Mittwoch, den 18. Juli** vom Kirchengemeinderat von St. Laurentius bewirtet wird. Von 14:00 – 17:00 Uhr warten duftender Kaffee, leckere Kuchen und kühle Getränke auf die Besucher. Der Erlös ist für den Kirchenumbau bestimmt. Wir freuen uns, wenn Sie nach Ihrem Einkauf auf dem Wochenmarkt bei uns vorbeischauen.

Kirchengemeinde St. Magnus - Gosbach

Sonntag, 15. Juli – 15. Sonntag im Jahreskreis
09:00 Uhr Eucharistiefeier in der Pfarrkirche St. Magnus – mit Verabschiedung der Ministranten/-innen Lukas Bitsch und Alina Rink. Wir danken Lukas und Alina herzlich für ihren langjährigen Dienst am Altar und wünschen ihnen Gottes Segen für ihren weiteren Lebensweg.
Kollekte: Silberner Sonntag (für die Sanierung der Kreuzwegstationen)
Mittwoch, 18. Juli
16:00 Uhr Eucharistiefeier in der Pfarrkirche St. Magnus – anschließend „Sommerfestle" im kath. Gemeindehaus.
Sonntag, 22. Juli – 16. Sonntag im Jahreskreis
10:00 Uhr Ökumenischer Gottesdienst zum Kandeltreff in der Ortsmitte

LEKTOREN/-INNEN und KOMMUNIONHELFER/-INNEN:
Sonntag, 15. Juli, 09:00 Uhr: Herr Matthias Maier / Herr Werner Folgner

Rosenkranzgebet
Herzliche Einladung zum Rosenkranzgebet: immer dienstags um 17:00 Uhr.

Krabbelgruppe Gosbach
Die Krabbelgruppe trifft sich jeden Mittwoch von 09:45-11:45 Uhr im katholischen Gemeindehaus in der Magnusstr. 26 in Gosbach. Neugierige und Neuzugänge, auch aus den Nachbargemeinden, sind immer herzlich willkommen.

Einladung zum **„Sommerfestle der Seniorengemeinschaft"**, das am **Mittwoch, den 18. Juli** stattfindet. Beginnen werden wir mit der Eucharistiefeier um 16:00 Uhr in der Pfarrkirche St. Magnus. Im Anschluss daran finden wir uns im kath. Gemeindesaal ein – dort wird für das leibliche Wohl und eine gute Unterhaltung bestens gesorgt sein. Kommen Sie recht zahlreich dazu und verleben Sie einen gemütlichen Sommernachmittag miteinander.

Kirchengemeinde St. Michael - Drackenstein

Sonntag, 15. Juli – 15. Sonntag im Jahreskreis
10:30 Uhr Eucharistiefeier in der Pfarrkirche St. Michael – mit Ministrantenaufnahme
Samstag, 21. Juli
18:00 Uhr Eucharistiefeier in der Marienkapelle

FÜR ALLE DREI PFARREIEN / AUS DER SEELSORGEEINHEIT

Anmeldung Erstkommunion 2019
Die Eltern der Schülerinnen und Schüler der künftigen 3. Klasse (Schuljahr 2018/2019) sind eingeladen, ihre Kinder zur Vorbereitung auf die Erstkommunion im Jahr 2019 anzumelden. Dazu wurden in den letzten Tagen entsprechende Briefe verschickt. Falls Eltern keinen solchen Brief erhalten haben, können Sie sich entweder auf dem Pfarrbüro melden oder am Schriftenstand der Kirche eine Anmeldung mitnehmen. Diese ist bis zum 24. Juli auf dem Pfarrbüro abzugeben.
Pfarrer Andreas Ehrlich

Rückblick Aktion Hoffnung 2018
Die Aktion ist sehr gut abgelaufen. Die Kleiderspenden waren nicht so ergiebig wie vor zwei Jahren, aber der Veranstalter ist sehr zufrieden. Herzlichen Dank an die Kolpingfamilie und die Ministranten aus Reichenbach, die Straßensammlungen durchgeführt haben. Und auch ein herzlicher Dank an alle anderen ehrenamtlichen Helfer, die an diesem Tag im Einsatz waren.

Am Ende des Tages konnte allein von unserer Seelsorgeeinheit ein halbvoller LKW-Anhänger in Laupheim abgeladen werden. Auch ein großes Dankeschön von den Verantwortlichen in Laupheim an unsere Kirchengemeinden für die problemlose Durchführung der Aktion.

Sandra Bosch

ÖKUMENE am ORT

Der ökumenische Hauskreis trifft sich regelmäßig zum gemeinsamen Gebet und Austausch. Das nächste Treffen findet am Mittwoch, 18. Juli um 19.30 Uhr statt.
Alle Interessierten sind herzlich eingeladen. Nähere Informationen und Kontakt unter Tel.: 07334 – 5289.

Brüder aus Ave Maria Deggingen – wohin?

Provinzial Pater Marinus Parzinger schreibt in den Provinznachrichten der Kapuziner:
„Was die Menschen in Deggingen und die betroffenen Brüder interessiert und beschäftigt, ist die Frage: Wo geht es für die Brüder weiter, wenn der Konvent Ave Maria geschlossen wird?
Br. Flavian Ascher wechselt nach Bad Ditzenbach und bleibt damit innerhalb der Seelsorgeeinheit. Viele haben sich für sein Bleiben eingesetzt. Er wird bei den Vinzentinerinnen eine Heimat und Aufgabe finden. Altersgemäß geht es nicht um ein bestimmtes Arbeitspensum, sondern um die Freiheit, zu tun, was er kann und möchte.
Br. Alban Schmitt wird nach Münster versetzt. Nach Kräften kann er sich in der Pastoral einbringen. Er findet ein gutes Umfeld vor, welches das Leben im Alter erleichtert. In den Jahren 1983 bis 1986 war er Guardian des großen Konvents in Münster.
Br. Pirmin Zimmermann wurde vom Provinzial für eine neue Aufgabe in Münster angefragt und hat zugesagt. Er wird als 2. Pförtner nach Münster versetzt.
Neuer Ort für **Br. Felix Kraus.** Nach vielen Jahren in denen Br. Felix Leitungsaufgaben als Vikar, Guardian, Provinzrat, Wallfahrtskustos oder Pfarradministrator ausgeübt hat, darf er seine Tätigkeiten etwas zurückfahren und eher auf die Bereiche konzentrieren, die ihm am Herzen liegen. Er wechselt mit Beginn des Advent 2018 in den Konvent Innsbruck, wo er für seelsorgliche Aufgaben zur Verfügung steht. Die näheren Festlegungen werden in einer Vereinbarung zwischen den Provinzen fixiert und gelten vorerst bis zum nächsten Provinzkapitel. Wir danken der Nachbarprovinz für diese Möglichkeit des Miteinander über Provinzgrenzen hinweg.
Dank an die Brüder, die sich auf diese Veränderung einlassen, nachdem ihr Konvent Ende Oktober 2018 aufgegeben wird.
Nochmals zur Erinnerung: der offizielle Abschied wird am Sonntag, 28. Oktober 2018 begangen."

Bernharduswallfahrt am 20.08.2018

Am **Montag, 20. August 2018** werden sich wieder Tausende von Pilgern auf den Weg zum Albuch bei Lauterstein-Weißenstein machen – zu Fuß, mit dem Fahrrad, mit dem eigenen Auto oder im Omnibus.
Seit Jahrhunderten hat die Bernharduswallfahrt eine ungebrochene Tradition. Jedes Jahr finden sich die Gläubigen auf dem Bernhardusberg ein, um ihre kleinen und großen Sorgen und Anliegen zu diesem alten Gnadenort zu bringen.
Als Zelebrant und Festprediger dürfen wir den Stuttgarter Stadtdekan, Monsignore Dr. Christian Hermes begrüßen. Der promovierte Theologe (Jahrg. 1970) ist zugleich Dompfarrer der Konkathedrale St. Eberhard in der Stuttgarter Innenstadt.
Der Festgottesdienst am Bernhardustag beginnt um 9.00 Uhr und wird musikalisch vom Männerchor Lauterstein und der Stadtkapelle Weißenstein gestaltet.

Evangelische Christuskirchengemeinde im Täle

Christuskirche Deggingen
Pfarrer Wolfgang Krimmer
Ditzenbacher Str. 70, 73326 Deggingen
Tel.: 07334/4294, Fax: 07334/959 658
E-Mail: pfarramt-deggingen@gmx.de
Internet: www.deggingen-badditzenbach-evangelisch.de

Pfarrbüro Öffnungszeiten in der kommenden Woche:
Mo. von 8.00 – 12.30 Uhr
Mi. von 8.00 - 12.00 Uhr
Do. von 8.00 – 11.30 Uhr

Wochenspruch:
„So seid ihr nun nicht mehr Gäste und Fremdlinge, sondern Mitbürger der Heiligen und Gottes Hausgenossen."
Epheser 2,19

Gottesdienste:

Sonntag, 15. Juli
7. So. n. Trinitatis
10.00 Uhr Christuskirche Sommermorgen-Gebet (Kurz-Gottesdienst)
Fahrdienst: Anmelden bitte bis Samstag, 17.00 Uhr, bei Frau Rieg, Tel. 07335-6254.
Kein Gottesdienst in Auendorf
Sonntag, 22. Juli
8. So. n. Trinitatis
10.00 Uhr Christuskirche Sommermorgen-Gebet (Kurz-Gottesdienst)
Fahrdienst: Anmelden bitte bis Samstag, 17.00 Uhr, bei Frau Rieg, Tel. 07335-6254.
Kein Gottesdienst in Auendorf

Im Seniorenheim Maisch
Dienstag, 17. Juli
10.00 Uhr Gottesdienst
(Pfarrerin Enders)

In der Kapelle im Haus Maria in der Vinzenzklinik
Dienstag, 17. Juli
17.15 Uhr Gottesdienst mit Abendmahl
(Pfarrerin Schoblocher)

Im evangelischen Gemeindehaus Deggingen-Bad Ditzenbach
Dienstag, 17. Juli
19.00 Uhr öffentliche Sitzung des Kirchengemeinderats
Mittwoch, 18. Juli
15.15 Uhr Konfirmandenunterricht
Freitag, 20. Juli
09.30 Uhr Krabbelgruppe

Im Gemeindezentrum Auendorf
Montag, 16. Juli
20.00 Uhr Probe des Posaunenchors

Freitag, 20. Juli
14.00 Uhr Freitags-Café für (junge) Senioren
„Sommerfest im Garten und Grillen"
Herzliche Einladung!

An anderen Orten
Konfi-Camp 13.-15.07.
Unsere Jugendlichen sind mit Pfr. Krimmer und Team von Freitag Mittag bis Sonntag Spätnachmittag auf der Dobelmühle (bei Aulendorf), zusammen mit ca. 200 Jugendlichen aus dem gesamten Kirchenbezirk Geislingen.
Die pfarramtliche Vertretung hat Pfarrerin Schoblocher, Wiesensteig, Tel. 07335-7197

Frauen Aktiv
„Ausflug nach Untermarchtal"
Am Montag, 16. Juli
Abfahrt 14.00 Uhr am ev. Gemeindehaus Deggingen / Bad Ditzenbach

- Kaffeetrinken mit anschließender Führung in der Vinzenz-Kirche und dem Kloster.
- Ein Spaziergang durch den Generationenpark „Garten Eden" rundet unseren Nachmittag ab.

Heimfahrt gegen 18.00 Uhr
Wir fahren mit Privat-PKW.
Anmeldungen bitte
bei Gudrun Lamparter: Tel. 07334 - 8370

Das Freitags-Café für (junge) Senioren trifft sich wieder am 20. Juli um 14.00 Uhr im Auendorfer Gemeindezentrum zum „Sommerfest im Garten und Grillen"
Herzliche Einladung!

Ökumenische Abendgebete
Auch dieses Jahr finden mittwochs wieder ökumenische Abendgebete um 19.30 Uhr in der Alten Dorfkirche in Bad Ditzenbach statt.
Nehmen Sie eine kleine Auszeit vom Alltag – Zeit für Besinnung – Zeit für sich – zu folgenden Terminen:
01.08. (Schönstattgruppe Frauen und Mütter Deggingen)
05.09. (Gitarrengruppe Gosbach)

Brot aus dem Holzofen
Auch in diesem Jahr gab's das traditionelle Brot-Backen, das der Fr-Auendorf-Treff organisiert hatte. Im Auendorfer Backhäusle neben dem alten Rathaus wurde eifrig geschafft – und die Pausen dazwischen genutzt für Begegnung und Gespräch.

Gottesdienst im Grünen
Die 22 Jugendlichen des neuen Konfirmanden-Jahrgangs wurden beim Gottesdienst hoch über Auendorf vorgestellt, indem sie von Pfr. Wolfgang Krimmer und Jugendreferent Felix Witte ihre Bibeln überreicht bekamen. Unser Posaunenchor gestaltete die Feier bei der Steinpyramide mit.

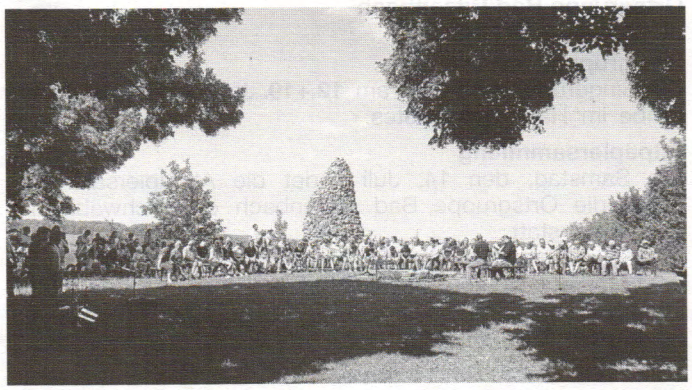

Um die 250 Besucher waren gekommen. Danach gab's als traditionelles Vesper frisch gebackenes Holzofenbrot mit warmem Leberkäs und erfrischende Getränke. Danke allen, die gebacken/bewirtet und Bänke auf- und abgebaut haben. Das Gottesdienst-Opfer und der Erlös der Bewirtung wird für die Sanierung unserer Stephanuskirche verwendet.

Aktion Fairer Welthandel

Besuchen Sie uns
auf dem Wochenmarkt
in Bad Ditzenbach.
Jeden Mittwoch
von 14.00 - 18.00 Uhr am
Thermalbadparkplatz.

Jeden Montag von 15.30 – 18.00 Uhr Verkauf im „Treffpunkt miteinander" gleich beim Rathaus!

Unser Faires Sortiment aus aller Welt wird Sie überraschen!
- Bio-Café Organico gemahlen / entkoffeiniert / ganze Bohne
- 13 Sorten Bio-Tee
- 16 verschiedene Schokoladenprodukte
- 3 Reissorten
- Gebäck / Trockenfrüchte / Nüsse / Snacks
- 1 Sorte Faire Bio-Bananen von BanaFair
- Vielfältige Kunsthandwerksprodukte wie Körbe, Tücher, Taschen, Spielzeug u. v. a. m.

Unser regionales Angebot:
- Lebenshilfe Bio-Weine aus der Pfalz.
- Auendorfer Apostelwein rot / Accolon (Mit dem Erlös unterstützten wir die Renovierung der Stephanuskirche in Auendorf)

SCHWÄTZEN – TREFFEN – KAUFEN
DER WOCHENMARKT IST IMMER EINEN BESUCH WERT
AKTION FAIRER WELTHANDEL
Evangelische Christuskirchengemeinde im Täle
Verantwortlich: Gudrun Lamparter, Tel. 07334 / 8370

Neuapostolische Kirche Wiesensteig, Schöntalweg 45

Sonntag, 15. Juli
09.30 Uhr Gottesdienst in Wiesensteig
10.00 Uhr Kindergottesdienst mit Familien und anschließendem Grillen in Altheim
Mittwoch, 18. Juli
20.00 Uhr Gottesdienst
Sonntag, 22. Juli
09.30 Uhr Gottesdienst in Wiesensteig
10.30 Uhr Jugendtag in Waltenhofen
Mittwoch, 25. Juli
20.00 Uhr Gottesdienst
Sonntag, 30. Juli
09.30 Uhr Gottesdienst

Die Neuapostolische Kirche im Internet:
Aktuelle Informationen über die Neuapostolische Kirche erhalten Sie auch im Internet unter www.nak.org/de und www.nak-sued.de.

Evang.-Freikirchliche Gemeinde (Baptisten)

Heidenheimer Str. 54, 73312 Geislingen
www.baptisten-geislingen.de

Sonntag, 10.00 Uhr Gottesdienst
mit Kinderkirche und Kleinkinderbetreuung

Jehovas Zeugen Versammlung Laichingen

Königreichssaal, Gartenstraße 22, 89150 Laichingen

Bibelgedanke der Woche: *„Petrus sagte zu ihm: „Wenn auch alle anderen zum Straucheln gebracht werden, so doch ich nicht"" (Markus 14,29)* Petrus hatte behauptet, er würde Jesus nicht verlassen, selbst wenn die anderen Apostel das tun würden. Doch als Jesus dann verhaftet wurde, verließen ihn *alle* Apostel – auch Petrus. Petrus bestritt wiederholt,

Jesus überhaupt zu kennen. Allerdings bereute Petrus und Gott gebrauchte ihn weiterhin. Gott räumt auch heute Menschen Zeit ein, ihre Fehler zu bereuen.

Sonntag, 15. Juli, 9:30 – 11:20Uhr

- Vortrag: „Wahre Freundschaft mit Gott und dem Nächsten" Manuel Melone, Laichingen. Ein altes Sprichwort sagt: „Freundschaft ist ein wertvolles Gut, denn ohne Freunde würde sich niemand für das Leben entscheiden". Inwiefern kann die Bibel eine Hilfe sein, wahre Freundschaften zu pflegen? Wie unterstützt sie uns, Gott näher zu kommen? Herr Melone liefert biblische Denkanstöße die Sie überraschen mögen.
- „Jehova liebt alle, die „mit Ausharren Frucht tragen"" (Lukas 8, 15) Bibelbetrachtung. Wir sprechen über eifrige ältere Bibellehrer der Neuzeit und echtes Interesse an Menschen wie Paulus es zeigte. Wir lesen, durchdenken und kommentieren den Stoff eines Artikels aus der Studienausgabe des „Wachtturm" Mai 2018.

Freitag, 20. Juli, 19:00 – 20:45 Uhr

- Schätze aus Gottes Wort – Grundlage Lukas 10-11

Kurzvortrag: „Das Gleichnis vom barmherzigen Samariter" (Lukas 10, 29-37)
Persönliche Kommentare zu den Bibelkapiteln
Bibellesung Lukas 10, 1-16

- Uns beim Bibellehren verbessern

Wir trainieren unsere Kommunikationsfähigkeit in gespielten Szenen und einem Video

- Unser Leben als Christ

„Warum ist Neutralität so wichtig? (Micha 4, 2) Video und Diskurs

- Bibelkurs anhand des Buches „Jesus – der Weg"

Heute: „Darf man am Sabbat Gutes tun?" (Johannes 5,1-16)

Allgemeine Informationen:
Jehovas Zeugen engagieren sich neben ihrer wohlbekannten Missionsarbeit weltweit durch Bildungsprojekte, Katastrophenhilfe, Seelsorge und Umweltschutz für das Gemeinwohl. Auf der Website jw.org, die Print-, Audio- und Videodateien in über 950 Sprachen zum kostenlosen Download bereithält, kann man sich über unsere Aktivitäten und Glaubensansichten informieren.

Kann man den Religionen vertrauen? Stichwort Krieg

Wir stellen auch spezielle Sprachlern-Apps zur Verfügung. Wir sind davon überzeugt, dass die biblische Botschaft für alle Menschen zugänglich sein muss – über alle Sprachbarrieren hinweg.
tv.jw.org

Ist Ihre Hausnummer gut erkennbar?

Im Notfall entscheiden **Sekunden!** 112

Vereinsmitteilungen

43 Jahre Auendorfer Sommerfest
Terminhinweis
Zum 43. Mal findet in Auendorf das Sommerfest statt. Auch dieses Jahr wird der Standort am Schützenhaus sein und es wird wieder über drei Tage gefestet.

Freitag, 27. Juli 2018
Hot Summer Party

Samstag, 28. Juli 2018
Festbeginn 20.00 Uhr.

Sonntag, 29. Juli 2018
Der Sonntag beginnt mit einem Zeltgottesdienst in schwäbischer Mundart um 10.00 Uhr, begleitet von Posaunenchor. Anschließend tritt der Auendorfer Kindergarten auf.
Nachmittags gibt es Unterhaltung durch den Musikverein Gosbach. Den musikalischen Abschluss bildet Stimmungs- und Partymusik.

Gansloser Hommelhenker e.V.

Altpapiersammlung
Die nächste Altpapiersammlung im Ortsteil Auendorf findet am **Samstag, 14. Juli 2018** ab **9.00 Uhr** statt.
Wir bitten die Bürger, das Altpapier gut sichtbar an den Straßenrand zu legen. Vielen lieben Dank!!!
Treffpunkt: 9.00 Uhr, Kindergarten Auendorf

Die Vorstandschaft

Schützengesellschaft e.V. Auendorf

Arbeitsdienst am 14. Juli 2018
Auch dieses Jahr findet das Auendorfer Sommerfest wieder beim Schützenhaus statt (27. – 29. Juli 2018).
Es sind im Außenbereich dringend Arbeiten zu erledigen, um das Gelände entsprechend vorzubereiten. Daher findet am 14. Juli ein Arbeitsdienst statt.
Beginn: 9.30 Uhr

Schwäbischer Albverein e.V.
Ortsgruppe Bad Ditzenbach

Singgruppe
Die Singgruppe trifft sich am **12.+19. Juli** um **19.30 Uhr** zur Probe im Haus des Gastes.

Altpapiersammlung
Am Samstag, den 14. Juli findet die Altpapiersammlung durch die Ortsgruppe Bad Ditzenbach des Schwäbischen Albvereins statt.
Bitte legen sie das Altpapier gebündelt oder in Kartons bis 9.00 Uhr gut sichtbar am Straßenrand ab.
Für Ihre Papierspende schon jetzt ein herzliches Dankeschön! Auch den fleißigen Helfern sei an dieser Stelle herzlichst gedankt!

Hiltenburghütte Bad Ditzenbach
Am Sonntag, den **15. Juli** ist die Albvereinshütte **geöffnet**. Das Bewirtungsteam freut sich über zahlreiche Gäste!

Grillen in Alois' und Resis Garten
am **21. Juli** findet **ab 14 Uhr** das Grillen im Garten von Alois und Resi statt. Die Wanderer begeben sich mit Josef und

Irene auf eine kleine Wanderung und werden anschließend mit den Zurückgebliebenen gemütlich grillen.
Für Getränke ist gesorgt, **Grillgut** sollte bitte jeder **selbst mitbringen**.
Nähere Angaben zur Wanderung im nächsten Mitteilungsblatt.

Bergwanderung in der Nagelfluhkette
Es ergeht **herzliche Einladung** zu einer Bergwanderung am **Sonntag, 29. Juli 2018** in der Nagelfluhkette von der Bergstation der Hochgratbahn über den Seelekopf, Eineguntkopf und die Falkenköpfe zum Hohen Häderich.
Der Abstieg erfolgt über die Hochhädrichalpe zur Hörmoos-Alpe.
Die **Streckenlänge** beträgt **9 km**, die **reine Gehzeit 4 Stunden**.
Der **Gesamtanstieg** beläuft sich auf **450 Höhenmeter**, der **gesamte Abstieg** auf **750 Höhenmeter**.
Das zu begehende Gelände ist teils schroff und ausgesetzt, zwischendurch ist leichte Felskletterei angesagt.
Trittsicherheit und Schwindelfreiheit sind neben guten Bergschuhen zwingende Voraussetzung für die Teilnahme.
Wanderstöcke sind in vielen Bereichen ungeeignet.
Bitte ein kleines **Rucksackvesper** und ausreichend **Getränke** mitnehmen; daneben bestehen zusätzliche Einkehrmöglichkeiten.
Für die Bergfahrt mit der Hochgratbahn und zwei **Busfahrten** sind **18 €** und als Fahrtkosten für die **Mitfahrt** in einem Pkw **20 €** – An- und Rückfahrt 360 km – einzuplanen.
Abfahrt ist um 07:00 Uhr am Rathaus in Bad Ditzenbach.
Anmeldung, auch kurzfristig möglich, zwecks Bildung von Fahrgemeinschaften und Bekanntgabe von Informationen, bei **Rainer Maier, persönlich oder telefonisch, 07334/3233.**
Gäste sind unter Beachtung der erforderlichen Voraussetzungen herzlich willkommen.

Ü60-Rad- und Wandertour
Die Ü60-Gruppe des Schwäbischen Albvereins Bad Ditzenbach war zum ersten Mal nicht nur zu Fuß, sondern diesmal auch mit dem Fahrrad on tour. An dem kombinierten Angebot nahmen 14 Radler und 8 Wanderer teil.

Vom Startpunkt Thermalbadparkplatz ging es für die Radfahrer Richtung Wiesensteig und zum Filsursprung, wo ein kurzer erzwungener Halt eingelegt werden musste. Ein Rettungshubschrauber des ADAC war gelandet, um einem in Not geratenen Radler einer anderen Gruppe zur Hilfe zu kommen. Von hier aus mussten dann die Ditzenbacher Radler doch einige Höhenmeter überwinden. Ihre Radtour führte, beginnend vom Hasental aus, vorbei am Grauen Stein weiter zum Bahnhöfle und über das Randecker Maar zum Zwischenziel, dem „Albengel", besser bekannt als Otto-Hofmeister-Haus. Hier stärkte man sich zusammen mit der Fußgruppe, die, von Rainer Maier geführt, von Ochsenwang über den Breitenstein und das Hochmoor gewandert war. Frisch gestärkt durch das gute Mittagessen traten die Radler den Heimweg nach Bad Ditzenbach an, der am Filsursprung kurz unterbrochen wurde, denn ein anderes kräftiges Wässerchen wurde gereicht. Eine ganz tolle Radtour, organisiert von Elfriede und Karl Jandl, ging zu Ende. Alle waren sich einig, das war ein gelungener Start mit dem Rad und sollte wiederholt werden.

Gerhard Klingler / Gerhard Kastl

Musikkapelle Bad Ditzenbach 1928 e. V.

Termine bis September

20.07.2018	90 Jahre Musikkapelle Bad Ditzenbach e. V. - Jubiläumsprobe
22.07.2018	Konzert bei der Vinzenz Therme – lassen Sie sich überraschen!
22.07.2018	Kandeltreff in Gosbach
12.09.2018	Erste Probe nach der Sommerpause für die Jugendkapelle
14.09.2018	Erste Probe nach der Sommerpause für die Musikkapelle

Jubiläumsprobe am 20.07.2018
Es gibt einen besonderen Anlass zu feiern: Die Musikkapelle wird 90 Jahre alt!
Wir veranstalten am Freitag, den 20.07.2018 um 18:30 Uhr eine Jubiläumsprobe für (ehemalige) Musiker und interessierte Zuhörer. Die gläserne Probe findet im evangelischen Gemeindehaus in Bad Ditzenbach/Deggingen statt.
Fürs leibliche Wohl wird natürlich bestens gesorgt.
Wir freuen uns sehr über alle Besucher!

Malteser Hilfsdienst e.V.

Sanitätszug Bad Ditzenbach

Liebe Kameradinnen und Kameraden!
Unser nächster Dienstabend ist am Freitag, 13. Juli 2018 um 19:00 Uhr im MZD.
Thema: GZ-Pokal, Kandeltreff Gosbach, Schülerferienprogramm.
Referent: H. W. Fuchs.

H. W. Fuchs, Zugführer

Malteser Jugend
Jugendgruppe Bad Ditzenbach

Liebe Malti-Adler!
Unsere nächste Gruppenstunde ist am Freitag, 13. Juli 2018 bereits um 15:00 Uhr im MZD.
Thema: Abschlussprüfung SSD-Kurs.
Achtung: Bitte alte Kleider anziehen!

Die Gruppenleitung

FTSV Bad Ditzenbach-Gosbach 1993 e.V.

fuß ftsv ball

GZ-Pokal 2018 beim FTSV!!!

Spielplan GZ-Pokal

Gruppe 1
TSV Obere Fils
SC Geislingen II
FTSV Kuchen II

Gruppe 2
FTSV Kuchen I
TV Deggingen I
FTSV Bad Ditzenbach-Gosbach
TKSV Geislingen

Gruppe 3
TV Eybach
SG Hausen-Überkingen
TSV Gruibingen
TV Deggingen II

Mittwoch, 18.07.2018			
18.30 Uhr	FTSV Bad Ditzenbach-Gosbach	-	FTSV Kuchen I

Donnerstag, 19.07.2018			
18.00 Uhr	TV Eybach	-	TV Deggingen II
19.15 Uhr	SC Geislingen II	-	FTSV Kuchen II
Freitag, 20.07.2018			
18.00 Uhr	TSV Gruibingen	-	SG Hausen-Überkingen
19.15 Uhr	TV Deggingen I	-	TKSV Geislingen

Montag, 23.07.2018			
18.00 Uhr	TSV Obere Fils	-	FTSV Kuchen I
19.15 Uhr	FTSV Kuchen I	-	TKSV Geislingen

Dienstag, 24.07.2018			
18.00 Uhr	FTSV Bad Ditzenbach-Gosbach	-	TV Deggingen
19.15 Uhr	SG Hausen-Überkingen	-	TV Eybach

Mittwoch, 25.07.2018			
18.00 Uhr	TSV Gruibingen	-	TV Deggingen I
19.15 Uhr	TSV Obere Fils	-	SC Geislingen I

Donnerstag, 26.07.2018			
18.00 Uhr	FTSV Bad Ditzenbach-Gosbach	-	TKSV Geislingen
19.15 Uhr	FTSV Kuchen	-	TV Deggingen

Freitag, 27.07.2018			
18.00 Uhr	SG Hausen-Überkingen	-	TV Deggingen I
19.15 Uhr	TV Eybach	-	TSV Gruibingen

Montag, 30.07.2018	
18.00 Uhr	Halbfinale 1
19.15 Uhr	Halbfinale 2

Mittwoch, 01.08.2018	
18.30 Uhr	Finale

GZ-Pokal bedeutet nun zehn Tage „Fußball pur" in den Mühlwiesen mit hochinteressanten Gruppeneinteilungen und wohl einigen spannenden Partien.
So spielen in Gruppe 1 u. a. der Bezirksligaabsteiger TSV Obere Fils sowie der Cupverteidiger SC Geislingen II mit Neutrainer Björn Essliner. Gruppe 2 scheint wohl eine Hammergruppe zu werden. Alleine 16 Titel vereinigen die vier Teams, darunter auch Gastgeber FTSV Bad Ditzenbach-Gosbach als B-Ligist. Gleich solcher vier an der Zahl tummeln sich in Gruppe 3, dieser Modus wurde im letzten Jahr eingeführt und hat sich durchaus bewährt.
Los geht´s bereits am 18. Juli mit dem Eröffnungsspiel unseres Teams gegen den Bezirksligisten FTSV Kuchen. Kommt auf unser Sportgelände, genießt die Atmosphäre und das Sommerfeeling bei gewohnt bester Versorgung!!!

Live-Musik auf dem Sportplatz

Am 27. Juli haben wir, bei hoffentlich bestem Wetter, nach den Gruppenspielen noch eine Live-Musik auf unserem Sportgelände. Hierzu wird der allseits bekannte **Uwe Backes** mit seiner Band **„Magic Strings and Voices"** sein Bestes geben, was gleichzeitig virtuose Gitarrenmusik in schönem Ambiente verspricht.
Kommt einfach und genießt die Live-Musik bei gemütlichem Ambiente, kühlen Getränken, Barbetrieb und Musik aus der Dose zu vorgerückter Stunde.

Vorschau:

Eine kurze Sommerpause liegt hinter den aktiven Kickern des FTSV. Bereits am vergangenen Dienstag (10. Juli) bat Coach Michael Böhm die Seinen wieder auf das Grün zur Vorbereitung auf die Saison 2018/2019. Neben einigen Trainingseinheiten, dem GZ-Pokal, weiteren Testspielen steht auch wieder ein Trainingslager in Unterschmeien (SIG) an, um so möglichst optimal in die neue Runde starten zu können.

Vorbereitungsplan Sommer 2018

Do.	12.07	19:30 Uhr, Training
Fr.	**13.07**	**19:00 Uhr, FTSV – Ohmden/Holzmaden**
Sa.	**14.07**	**14:00 Uhr, FTSV – Croatia Geislingen**
Mo.	16.07	19:30 Uhr, Training
Mi.	18.07	18:30 Uhr, GZ FTSV – Kuchen I
Do.	19.07	19:30 Uhr, Training
Mo.	23.07	19:30 Uhr, Training
Di.	24.07	18:00 Uhr, GZ FTSV – Deggingen I
Mi.	25.07	19:30 Uhr, Training
Do.	26.07	18:30 Uhr, GZ FTSV – TKSV
Sa.	**28.07**	**16:00 Uhr, FTSV – SC Geislingen II**
Mo.	30.07	GZ Halbfinale
Di.	31.07	19:30 Uhr, Training
Mi.	01.08	GZ Finale/Training
Do.	02.08	19:30 Uhr, Training
Fr.	**03.08**	**19:00 Uhr, FTSV – Hausen/Überkingen**
Sa.	**04.08**	**15:00 Uhr, FTSV – Kuchen II**
Di.	07.08	19:30 Uhr, Training
Do.	09.08	19:30 Uhr, Training
Fr.	10.08	Trainingslager Unterschmeien
Sa.	11.08	Trainingslager Unterschmeien
So.	12.08	Trainingslager Unterschmeien
So.	**12.08**	**17:00 Uhr, FTSV – Westerheim**
Di.	14.08	19:30 Uhr, Training
Mi.	15.08	19:30 Uhr, Training
Do.	16.08	19:30 Uhr, Training
So.	**19.08**	**1. Punktspiel**

Die nächsten Spiele und Termine:

Sa., 13.07.2018, 19 Uhr
Testspiel: FTSV – SG Ohmden/Holzmaden
So., 14.07.2018, 10 Uhr
Arbeitsdienst rund ums Sportgelände
So., 14.07.2018, 14 Uhr
Testspiel: FTSV – Croatia Geislingen
Mi., 18.07.2018, 18:30 Uhr
GZ-Pokal: FTSV – FTSV Kuchen I
Sa., 21.07.2018
Kandelfest
Di., 24.07.2018, 18 Uhr
GZ-Pokal: FTSV – TV Deggingen I
Do., 26.07.2018, 18 Uhr
GZ-Pokal: FTSV – TKSV Geislingen
Fr., 27.07.2018, 20:30 Uhr
Live-Musik beim GZ-Pokal
Uwe Backes und „Magic Strings and Voices"
18.07. – 01.08.2018
GZ-Pokal beim FTSV!!!
Fr., 03.08.2018, 19 Uhr
FTSV – SG Hausen/Überkingen
Sa., 04.08.2018, 15 Uhr
Testspiel: FTSV – FTSV Kuchen II
10. – 12.08.2018
Trainingslager Unterschmeien (SIG)
So., 12.08.2018, 17 Uhr
Testspiel: FTSV – SV Westerheim

Jugend:

Ergebnisse im Überblick:

FTSVler in Österreichs Metropole Wien
Burgtheater, Schönbrunn und Zentralfriedhof standen dieses Jahr auf dem Programm der traditionellen Saisonabschlussfahrt der aktiven Kicker des FTSV Bad Ditzenbach-Gosbach – Wien war angesagt. 27 Kicker traten hierzu in drei Kleinbussen die Anreise an. Doch bevor es richtig losging, wurde sich erstmal beim Sponsor „Caféhaus Kalik" in Form eines Frühstücks gestärkt, es galt ja schließlich über 600 Kilometer zu absolvieren, die teilweise von heftigem Regen begleitet wurden.

Die 27 reiselustigen FTSVler vor ihrem Start im Caféhaus Kalik

Endlich angekommen in Österreichs Metropole, machte man sich erstmal in der näheren Umgebung kundig. Die Tage darauf wurde die Stadt nach und nach erkundet: Stephansdom, Prater, Naschmarkt, Hofburg und auch die Weingärten vor den Toren Wiens wurden besucht, letztere bei einem Ausflug am Freitagabend. Jeder konnte sich also nach Gusto in der Stadt ausleben, entweder kulturell oder einfach nur mit „Dolce Vita". Bei einem gemeinsamen Abendessen am Samstag in Wiens Amüsierviertel dem „Bermudadreieck" fand der Ausflug allmählich seinen Ausklang, da am nächsten Tag ja schon wieder die Heimreise anstand. Mal wieder eine gelungene Reise der FTSV-Fußballer, die im nächsten Jahr sicherlich eine Fortsetzung finden wird, wohin auch immer...

Erfolgreiche Jugendturniere der Fußballabteilung
Wieder mal großes Wetterglück hatte die Fußballabteilung des FTSV Bad Ditzenbach-Gosbach bei der diesjährigen Auflage ihrer Jugendturniere.

Eine Wahnsinnskulisse war wieder bei den Jugendturnieren des FTSV anwesend

Schon die 15 Bambinimannschaften am Samstagmorgen durften ihr Turnier bei besten äußeren Bedingungen bestreiten. Alle waren mit Feuereifer bei der Sache, genauso wie die D-Junioren am Nachmittag, das mit dem FTSV Kuchen einen verdienten Sieger gefunden hat. Noch bevölkerter war das Sportgelände in den Mühlwiesen am darauffolgenden Sonntag mit dem Höhepunkt um die Mittagszeit. Zuerst durften dabei die zwölf Teams der E-Junioren ran (Turniersieger: SGM Deggingen/Reichenbach), ehe das wieder mal erfolgreiche Turnier am Sonntagnachmittag mit den F-Junioren seinen Abschluss fand. Hier belegte der TSV Laichingen unter 15 Teams am Ende den 1. Platz. Den Rahmen um das Sportliche legte mal wieder eine gute Organisation mit einer perfekten Versorgung der Turnierteilnehmer sowie Zuschauer. Herzlichen Dank für den unermüdlichen Einsatz aller Beteiligten!

Vorschau Jugend:
Eine lange Saison ging am letzten Wochenende zu Ende. Nun folgen für unseren Nachwuchs noch einige Turniere, u. a. auch unser eigenes am 7. und 8. Juli 2018.

DRINGEND!!! Suche nach E- und D-Juniorentrainern!!!
Die Saison läuft! Unsere zahlreichen Jugendmannschaften gehen mit Feuereifer ihrem Hobby nach. Neben der sportlichen Ausbildung hat unser schöner Sport durchaus auch den Anspruch, sog. Sozialkompetenzen zu stärken. Um dies auch in Zukunft garantieren zu können, sind wir immer auf der Suche nach Unterstützung, in welcher Form auch immer. Ob als Trainer, Betreuer oder eher in koordinierender Funktion, wir sind für jede Hilfe dankbar. Lehrgänge oder auch Trainerscheine werden vom FTSV generell bezuschusst.
Aktuell sind wir konkret auf der Suche nach **E-Jugendtrainern** sowie sportlicher Unterstützung bei den **D-Junioren** für die kommende Saison. Wir brauchen Euch!
Interesse? Dann melde Dich gerne bei unserer Jugendleitung (Sandra Steck) oder jedem anderen Verantwortlichen der Fußballabteilung. Wir freuen uns auf Dich!

Weitere Informationen zur Jugend, wie auch den Aktiven finden Sie online unter www.sport-im-ftsv.de oder auf unserer Facebook-Seite.

ten ftsv nis

Tennis Herren 70:
TC-Eislingen – FTSV 0:6-Auswärtssieg
In den Einzeln konnten Necker, Butzert, Geisler und Schefthaler schon einen 4:0-Vorsprung durch ungefährdete Zweisatzsiege vorlegen. In den Doppeln stellten Butzert/Geisler und Schefthaler/Ulmer jeweils durch klare 6:3, 6:3-Siege das perfekte Ergebnis sicher.

HE 65 Württembergstaffel

TC Stammheim – ftsv Bad Ditzenbach-Gosbach HE 65 1:5
ftsv-Herren 65 wieder auf Erfolgsspur
Mit einem ungefährdeten 5:1-Auswärtssieg kehrten die Tennissenioren des ftsv aus Stammheim/Calw zurück.
Der Auftaktsieg unserer Nr. 1, Fritz Ramminger gegen Wolfgang Gräf im Spitzeneinzel, mit 6:1 und 6:2 gab Selbstvertrauen und die Nr. 2, Theo Großmann gegen Jürgen Zeiher, mit 6:2 und 7:6, konnte sofort nachlegen. Helmut Straub auf der Nr. 4 benötigte gegen Manfred Essig etwas Glück, um letztendlich mit 7:6 und 7:6 zu gewinnen. Zum Abschluss der Einzel besiegte Wolfgang Richter den starken Herbert Hettler knapp mit 6:1, 4:6 und 10:6 im Match-Tiebreak und somit war die Begegnung schon entschieden. Die anschließenden Doppel gingen im Doppel Eins an Gosbachs „Neudoppel" Ramminger/Richter, die mit 6:2, 6:7 und 10:6 ebenfalls im Match-Tiebreak gewinnen konnten, was dem Zweierdoppel der Gastgeber auch gelang, denn Essig/Zeiher besiegten Schweizer/Baumann mit 6:1, 5:7, 10:6.

So sehen Sieger aus

Damit steht eine spannende Schlussphase in der Württembergstaffel bevor, denn mit Fellbach, Herrenberg und Bad Ditzenbach-Gosbach sind jetzt drei Titelaspiranten nur durch 1 Punkt getrennt.
Gegen beide Teams muss der ftsv nun antreten, zunächst in Herrenberg, dann zuhause gegen Fellbach. fr

tisch ftsv tennis

Tischtennis-Grillfest am Freitag
unser traditionelles Grillfest findet in diesem Jahr am morgigen Freitag statt.
Wie immer ist für Getränke und Brot gesorgt, Grillgut und Salate bitte mitbringen.
Ab 18 Uhr kann Tennis gespielt werden, gegen 19.30 Uhr ist dann der Grill einsatzbereit.

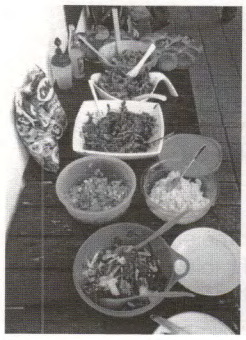

fitness ftsv kinder turnen

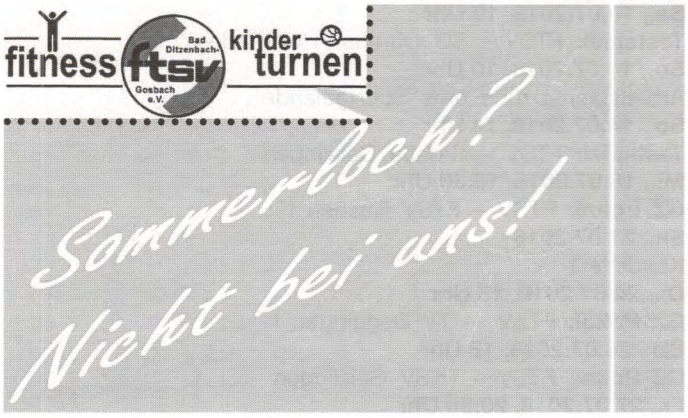

Während der Sommerferien wird wieder eine Fitness-Stunde mit Muskelkräftigung, Cardiotraining und Stretching für den ganzen Körper angeboten.
Wann? Dienstag, 19-20 Uhr
31.07.2018 +++ 07.08.2018. +++ 14.08.2018
21.08.2018 +++ 28.08.2018 +++ 04.09.2018
Wo? Turnhalle Gosbach
Bei wem? Sina Bundschu, Kathrin Sorg
Eine Voranmeldung ist nicht erforderlich.

Für Vereinsmitglieder des FTSV Bad Ditzenbach-Gosbach e.V. ist dieses Angebot kostenlos. Nichtmitglieder bezahlen beim ersten Termin pauschal 30,00 € direkt bei Sina.

Arbeitsgemeinschaft Gosbacher Vereine

Unser Briefträger Bodo kommt zum Fest
Als besonderes Highlight gestaltet unser Bodo den ökumenischen Gottesdienst sonntags mit seiner Gruppe SojaB musikalisch mit.
Jahrzentelang hat er uns Briefe und Pakete joggenderweise sehr zuverlässig zugestellt. Er hatte für jeden immer ein freundliches Wort und war immer gut drauf. Besonders beliebt war

er bei den Kindern, für sie hatte er ab und zu ein Bonbon in der Tasche. Des Öfteren bildeten sich ganze „Kindertrauben" um ihn, um miteinander zu lachen und zu shakern.
Seit letztem Jahr ist Bodo in den Innendienst gewechselt.

Allgemeiner Arbeitsdienst für jeden Verein:
Bühnenaufbau

freitags	18.00 Uhr	je 2 Personen	
Samstag	12.00 Uhr	Zeltstellen + Bierbänkestellen je 2 Personen	
Sonntag	09.00 Uhr	Tische abputzen und aufräumen	
		WCs reinigen	je 1 Person
Sonntag	17.00 Uhr	Abbau allgemein	je 2 Personen
Sonntag	18.00 Uhr	Abbau Bühne	je 2 Personen

Musikverein "Harmonie" Gosbach e.V.

Termine

Sa.,	14.07.	Altpapiersammlung
	21. - 22.07.	Kandeltreff
So.,	29.07.	Auendorfer Sommerfest

Termine Jugend

14./15.07.	Reichenbacher Dorffest
Sa., 14.07.	Altpapiersammlung
21./22.07.	Gosbacher Kandeltreff

Probe verlegt
Am Freitag verlegten die Musikerinnen und Musiker ihre Probe auf den Parkplatz des Gosbacher Edeka. Anlass hierfür war ein von Frau Dannemann ausgerichtetes Jubiläum. Als Dankeschön für die Unterstützung bei sämtlichen Veranstaltungen spielten die Musiker gerne für sie und ihre Kunden.

Rückblick Süßener Stadtfest
Bei strahlendem Sonnenschein spielte der Musikverein am Samstag auf dem Süßener Stadtfest den Fassanstich. Nach drei Schlägen war das Fass angestochen und die Gäste bereit, sich mit Bier und Blasmusik einen schönen Abend zu machen. Bei guter Stimmung und bestem Wetter spielten die Musiker drei Stunden und verabschiedeten sich dann mit einer Zugabe.

Obst- und Gartenbauverein Gosbach e.V.

Vereinsausflug des OGV Gosbach
Der diesjährige Ausflug des OGV Gosbach führte uns dieses Mal nach Neresheim zum Kloster sowie an den Brombachsee. Mit dreißig Mitgliedern ging es zunächst in Richtung Heidenheim, wo man nach anderthalbstündiger Fahrt beim dortigen neuen Autohof eine Rast eingelegte und ein ausgiebiges, von August Kottmann vorbereitetes, zweites Frühstück eingenommen wurde.
Nach einer Probe von Augusts Destillaten ging es frohgemut und gestärkt weiter nach Neresheim zur Klosterkirche. Diese wurde 1769 von Balthasar Neumann nach 19-jähriger Bauzeit vollendet und vom Maler Martin Knoller und einem Gehilfen ausgemalt. Eine Fläche von 3300 m² wurde in einer Zeit von 21 Monaten und 19 Tagen künstlerisch gestaltet. Mit einer Führung wurde uns allen die Pracht dieser Kirche näher gebracht und mit einem gemeinsamen Lied konnten wir die Akustik bestaunen. Tief beeindruckt verließen wir die Kirche und fuhren mit dem Bus weiter zum großen Brombachsee. Dort wartete schon der Katamaran auf uns und mit einer anderthalbstündigen Fahrt wurde der Brombachsee bei wunderschönem Sonnenschein umfahren. Auf dem Schiff konnte während der Fahrt gegessen und getrunken werden.
Um 16.00 Uhr begann die Rückfahrt Richtung Gosbach. In Steinenkirch im Gasthof Rössle fand der Ausflug bei einem guten Abendessen seinen Abschluss.

Sängerbund Gosbach

Chorprobe
Am Freitag, 13.07.2018 beginnen wir bereits um **18.30 Uhr** mit der Chorprobe.
Anschließend wird gegrillt.
Bitte **„Handwerkszeug"** mitbringen.
Unsere letzte Chorprobe vor den Sommerferien ist am Freitag, 20.07.2018 um 19.30 Uhr.

Albert Karle

Schützengesellschaft Gosbach 1613 e.V.

Jugendtraining
Das Jugendtraining ist freitags von 18:30 bis 19:30 Uhr oder nach Rücksprache bei Jugendleiter Oliver Schmelzer unter Tel.:07335/920748

Interesse am Schießen?
Vereine, Betriebe, Stammtische oder sonstige Gruppen sind jederzeit (nach Anmeldung) gerne gesehen um Wettkämpfe oder Feiern in unserem Schützenhaus zu veranstalten, gerne auch mit Bewirtung.
Anfragen direkt im Schützenhaus oder bei:
- 2. Vorstand Andreas Stehle Tel. 0174 9900522
- Schießleiter Andreas Straub Tel. 0176 96485953
- Schießleiter Thomas Fronk Tel. 01786551418
- E-Mail: Vorstand@SGGosbach.de

Schießzeiten
Sa.: 14:00 bis 18:00 (nach Absprache)
So.: 9:00 bis 10:30
So.: 10.30 bis 12:00 (nach Absprache)
Di.: 18:00 bis 20:00 (nach Absprache)
Fr.: 18:00 bis 20:00

Termine:
13.07.2018 Vorstandssitzung 20:00 Uhr
14.07.2018 Böllern Hochzeit 14:00 Uhr
Treffpunkt Schützenhaus

SEGOFILS Seniorengemeinschaft Obere Fils e.V.

Seniorengemeinschaft Obere Fils e.V. (SEGOFILS)
Büro: Bergwiesenstr. 2, 73342 Bad Ditzenbach,
Tel.07334/9219770
E-Mail: info@segofils.de Homepage: www.segofils.de
Öffnungszeiten: Jeweils am Montag und Mittwoch zwischen 9.00-11.00 Uhr und am Freitag von 14.00 –16.00 Uhr.
In dringenden Fällen: Norbert Necker (07334/5553) oder Helmut Wick (07334/8207)

Bürgerinitiative A8 Drackensteiner Hang e.V.

Keine Zerstörung des Gosbachtales durch eine Autobahnbrücke

Mehr als 70 Jahre Belastung der Bevölkerung durch den Albaufstieg der A8 sind genug. Eine neue Trasse der A8 muss für die Bevölkerung statt einer Verschlechterung eine deutliche Verbesserung bringen.

Bessere Luft und weniger Lärm durch ökologischere K-Trasse
Die geplante neue E-Trasse wird für Bad Ditzenbach, Mühlhausen, Gruibingen und Drackenstein nicht nur zu einer schlechteren Luft führen, sondern bedeutet auch mehr Lärm. Mit der alternativen K-Trasse würde diese Situation durch eine höhere Filstalbrücke mit zwei höheren Tunnelöffnungen und Entfall der Gosbachtalbrücke mit vier Tunnelöffnungen erheblich verbessert.
Um die K-Trasse durch einen professionellen Planer an aktuelle Erfordernisse und neue gesetzliche Vorgaben anpassen zu können, braucht die Bürgerinitiative, wie bisher auch, Zuschüsse der Gemeinden Bad Ditzenbach und Drackenstein. Wenn Sie den Kampf der Bürgerinitiative für die K-Trasse unterstützen wollen, kommen Sie zu den Gemeinderatssitzungen, in denen über die Zuschüsse abgestimmt wird. Die Sitzung in **Bad Ditzenbach** findet **am 19.07.2018 um 19:30 Uhr** statt, die Sitzung in **Drackenstein am 26.07.2018 um 20:00 Uhr**. Beide Sitzungen finden in den jeweiligen Rathäusern statt.
Einen Beitrag zum geplanten Albaufstieg können Sie am Donnerstag, den 12.07.2018, ab 18:00 Uhr auf Filswelle sehen, eine Wiederholung folgt am Freitag ab 18:15 Uhr sowie im Wochenrückblick am darauffolgenden Wochenende.

Der Vorstand

Förderverein für den FTSV Bad Ditzenbach-Gosheim e.V.

Jetzt Mitglied werden im Förderverein für den FTSV Bad Ditzenbach-Gosbach e.V.

Infos unter **www.wirfördern.de**
Aufnahmeantrag ausfüllen und einwerfen oder schicken an Förderverein für den
FTSV Bad Ditzenbach-Gosbach e.V.
Hiltentalstr. 15
73342 Bad Ditzenbach
Zweck des Vereins ist die ideelle und finanzielle Förderung des FTSV Bad Ditzenbach-Gosbach e.V..
Er verfolgt ausschließlich und unmittelbar gemeinnützige Zwecke.
Dieser Satzungszweck wird insbesondere erreicht durch:
- Weitergabe von Spenden, Umlagen, Mitgliedsbeiträgen und sonstigen Zuwendungen finanzieller und auch materieller Art an den FTSV Bad Ditzenbach-Gosbach e.V.
- Die Durchführung von Veranstaltungen.
- Finanzielle und tatkräftige Unterstützung beim Bau und der Instandhaltung von Sportanlagen, die unmittelbar mit den sportlichen Aktivitäten des FTSV Bad Ditzenbach-Gosbach e.V. zusammenhängen und Anlagen, die das Vereinsleben fördern.

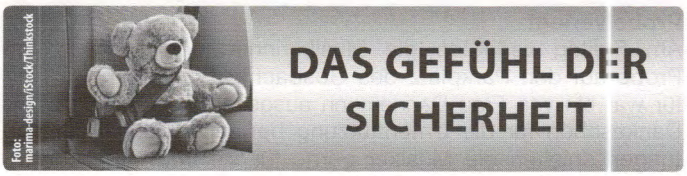

Parteien

- **Nicole Razavi MdL: „Land gibt nochmals 52.500 Euro für Integrationsarbeit im Kreis Göppingen"**
- **Kommunen profitieren landesweit von zusätzlichen Mitteln des Sozialministeriums in Höhe von 3,5 Millionen Euro**
- **Razavi: „Wir brauchen die Leute vor Ort, die sich kümmern können"**

„Der Landkreis Göppingen erhält vom Land nochmals 52.500 Euro für seine Integrationsarbeit", teilt Nicole Razavi MdL mit. Wie Sozialminister Manfred Lucha der CDU-Landtagsabgeordneten bestätigte, sei der Landkreis unter den geförderten kommunalen Trägern, die zusätzlich zum Pakt für Integration nochmals rund 3,5 Millionen Euro ausbezahlt bekommen. „In diesen Zeiten ist jeder Euro gut angelegt, der soziales Zusammenwachsen und gutes gemeinschaftliches Leben unterstützt. Unsere Kommunen sind der Ort, wo Neuankömmlinge zu Mitbürgern werden, deshalb gehören die Fördermittel auch genau da hin", so Razavi weiter.
Bereits im Januar hatten sich Land und kommunale Landesverbände im Pakt für Integration darauf geeinigt, für qualifizierte Integrationsmanager in den Kommunen 320 Millionen Euro für 2018 und 2019 bereitzustellen. Jetzt kann das Sozialministerium über das Landesförderprogramm für gesellschaftliche Teilhabe und Integration nochmals 3,5 Millionen Euro für Personal, Beratungsleistungen und Sprachkurse an die Kommunen verteilen. „Mehr als ein Drittel der Anträge in diesem Jahr ist für die Einrichtung oder Verlängerung von Stellen für Integrationsbeauftragte eingegangen", das zeigt deutlich den Bedarf nach einem Ansprechpartner, der sich vor Ort kümmern kann", sagt Nicole Razavi MdL.
Rund 1000 kommunale Projekte aus dem Bereich Integration hat das Land seit 2013 mit rund 35 Millionen Euro unterstützt. Das Förderprogramm wird momentan inhaltlich weiterentwickelt und soll für die Förderrunde im kommenden Jahr neugefasst werden. „Integration findet ganz wesentlich vor Ort statt, deshalb wollen wir unsere Kommunen weiterhin bestmöglich unterstützen, damit diese entscheidende gesellschaftspolitische Aufgabe auch künftig gut gelingt", so Nicole Razavi MdL abschließend.

Bündnis 90 Die Grünen

Treffen in Auendorf am 17.7.
Wie schon gemeldet, soll für die nächste Gemeinderatswahl in Bad Ditzenbach 2019 eine Grüne Liste aufgestellt werden. Bei einem ersten Vortreffen bestand daran in Gosbach reges Interesse.
Wichtig ist dabei, dass die Kandidaten nicht Mitglied bei den Grünen sein müssen, vielmehr kommt es auf eine grüne Grundeinstellung an, bei der der Mensch im Mittelpunkt steht. Grüne Themen gibt es in der nächsten Zeit genügend.
In Auendorf sollen junge Familien und ihre Probleme im Mittelpunkt stehen. Der Erhalt von kleinen Schulen und Kindergärten ist dabei ein wichtiger Baustein.
Auch mit der Bürgernähe bei wichtigen Entscheidungen steht es in Bad Ditzenbach nicht immer zum Besten. Und auch was Barrierefreiheit angeht hinkt Bad Ditzenbach als Kurort den aktuellen Ansprüchen hinterher. Ein originär grünes Thema ist auch die geplante Gartenschau an der Fils in den nächsten Jahren und eine anwohnerfreundlichere Lösung für den neuen Albaufstieg der A8.
Wir laden deshalb ganz unverbindlich zu einem ersten Treffen in Auendorf ein, es findet statt am **Dienstag, den 17.7. um 20 Uhr** im Gasthof Talblick. Ansprechpartner für Interessenten bis dahin sind Günter Burkhardt und Claudia Oswald-Timmler.

Interessant und informativ

Vinzenz Klinik

Gebetszeiten in der Kapelle, Vinzenz Klinik

Eucharistiefeier	
Sonntag	09.00 Uhr
Montag, Mittwoch, Freitag	19.00 Uhr
Morgenlob der Kirche: Laudes	
Montag, Dienstag, Mittwoch, Freitag und Samstag	06.45 Uhr
Abendlob der Kirche: Vesper	
täglich	17.00 Uhr
Anbetung	
Freitag	16.00 Uhr
Rosenkranz	
Samstag	17.20 Uhr

Zu den Gebetszeiten sind Sie jederzeit herzlich willkommen.

Verein für Deutsche Schäferhunde e.V.

Ortsgruppe Oberes Filstal
Sitz Deggingen

Ankündigung:
Agility-Turnier bei der OG Oberes Filstal
Am 14. und 15. Juli findet bei der Ortsgruppe (OG) Oberes Filstal des Schäferhundevereins das alljährliche Agility-Turnier statt. An beiden Tagen kommen rund 100 Mensch-Hund-Teams zusammen, um in einem Hindernisparcours gegeneinander anzutreten. Zuschauer sind herzlich willkommen. Los geht es jeweils gegen 9 Uhr, für das leibliche Wohl ist selbstverständlich gesorgt.

Wann?: Samstag (14.07.) und Sonntag (15.07.) ab 9 Uhr
Wo?: Osterbuch 18 in 73326 Deggingen, die Anfahrt ist ausgeschildert
Was?: Tolle Leistungen, anspruchsvolle Parcours und jede Menge Hunde

Hallenbad Deggingen

NEUE KURSE NEUE KURSE NEUE KURSE

Für Kinder und Erwachsene
Mittwoch
Kurs A ab 26.09.2018 / 10 Einheiten
Kurs B ab 09.01.2019 / 10 Einheiten

Kinderschwimmkurs für Anfänger
für Kinder ab 7 Jahren
Kursleitung: Herr Sufeida
Mittwochs 15:30 – 16:15 Uhr

Eltern/Kind-Schwimmkurs für Fortgeschrittene
Für Kinder ab 4 Jahren
Kursleitung: Herr Sufeida
Mittwochs 16:15 – 17:00 Uhr

Eltern/Kind-Schwimmkurs für Anfänger
Für Kinder ab 4 Jahren
Kursleitung: Hr. Sufeida
Mittwochs 17:00 – 17:45 Uhr

Aquafitness-Aquajogging für Frauen
Kursleitung: Frau Autengruber
Mittwochs 18:00 – 18:45 Uhr

Aquajogging I
Kursleitung: Frau Autengruber
Mittwochs 18:45 – 19:30 Uhr

Aquajogging II
Kursleitung: Frau Autengruber
mittwochs 19:30 – 20:15 Uhr

Donnerstag
Kurs A ab 27.09.2018 / 10 Einheiten
Kurs B ab 10.01.2019 / 10 Einheiten

Aquapower I *
Kursleitung: Frau Spielberger
Donnerstags 17:15 – 18:00 Uhr
* in Kooperation mit der TG Geislingen

Aquapower II
Kursleitung: Frau Spielberger
Donnerstags 18:00 – 18:45 Uhr

Samstag
Kurs A ab 29.09.2018 / 10 Einheiten
Kurs B ab 12.01.2019 / 10 Einheiten

Kinderschwimmkurs I (Anfänger)
für Kinder ab 5/6 Jahren
Kursleitung: Frau Autengruber
Samstags 14.00 - 14.45 Uhr

Kinderschwimmkurs II (Fortgeschrittene)
für Kinder ab 5/6 Jahren
Kursleitung: Frau Autengruber
Samstags 15.00 - 15.45 Uhr

Anmeldung
Telefonisch bei der Gemeindeverwaltung Deggingen unter **07334 / 78264 bzw. 07334 / 78260** oder schriftlich per E-Mail unter vhs@deggingen.de
Bitte machen Sie bei Ihrer Anmeldung folgende Angaben:
- Vor- und Nachname, Adresse
- Ggfs. Name des Kindes
- Telefonnummer
- Mitglied des Fördervereins?
- Kurs(e)
- Jeweilige Kursgruppe (A ab September, B ab Januar)

Es erfolgt keine Kursbestätigung.
Änderungen oder Kursausfall werden telefonisch mitgeteilt.

Bezahlung
Kursgebühren für einen Kurs (10 UE):
Mitglieder: 75 € incl. Eintritt
Nichtmitglieder: 85 € incl. Eintritt
Bei Barzahlung am 1. Kurstag erhalten Sie 10.- € Ermäßigung.
Die Kurse sind nicht lizenziert für eine Erstattung durch Krankenkassen.
Für alle Kinderschwimmkurse gilt eine Mindestteilnehmerzahl von 5 Kindern.
Einlass bei allen Kursen ist 15 Minuten vor Kursbeginn.
In den Schulferien finden keine Kurse statt.
Wer beim 1. Kurstermin unentschuldigt fehlt, verliert seinen Platz, da wir eine Warteliste führen.
Entschuldigungen telefonisch möglich unter 07334/78264 oder 07334/5849.

Haftungsausschluss:
Für Unfälle während der Kurse und auf dem Weg von und zum Kursort sowie für den Verlust oder Beschädigung von Gegenständen aller Art übernimmt der Förderverein Hallenbad Deggingen e.V. gegenüber den Teilnehmern keinerlei Haftung.

Saison 2018 / 19
Das Hallenbad ist von **Sonntag, 23. September 2018 bis Sonntag, 14. April 2019** zu folgenden Zeiten geöffnet:

Montag	18.00 – 21.00	Bahnenschwimmen
Donnerstag	19.00 – 21.00	Bahnenschwimmen
Freitag	17.00 – 21.00	Familienbad
Sonntag	08.30 – 10.00	Bahnenschwimmen
	10.00 – 14.00	Familienbad

In den Weihnachtsferien bleibt das Hallenbad vom 23.12.2018 bis 05.01.2019 geschlossen.
Besuchen Sie uns auch im Internet unter:
www.hallenbad-deggingen.de

Sonstige Veranstaltungen der umliegenden Gemeinden

VdK Kaffeenachmittag

Am **Montag, den 16. Juli 2018,** findet um 14.30 Uhr unser Kaffeenachmittag in der „Krone" in Gruibingen statt. Herr Walter Eberhard wird Filme/Bilder zeigen. Alle Mitglieder aus Gruibingen, Mühlhausen, Bad Ditzenbach und Deggingen sind recht herzlich eingeladen. Auch Freunde des VdK sind recht herzlich willkommen.
Anmeldung bitte bis zum 14. Juli bei
Walter, Tel.: 07335 -2510, Christel, Tel.: -6919

Wald-Erlebnis-Tag im Schlater Wald am Sonntag, den 15. Juli ab 10 Uhr

Das Forstamt Göppingen veranstaltet im Rahmen des 80-jährigen Landkreisjubiläums den Wald-Erlebnis-Tag 2018. Von 10 bis 17 Uhr gibt es alles rund um Wald für die ganze Familie nach dem Motto: Sehen, Lernen, Mitmachen. Der Rundgang liegt an der Kreisstraße zwischen Süßen und Schlat.
An unserem Walderlebnistag möchten wir Ihnen zeigen, dass Wald mehr ist und kann, als man im Alltag wahrnimmt. An 17 Spiel-, Aktions- und Themenstationen werden der Wald und die Forstwirtschaft erlebbar. Kommen und schauen Sie selbst was im Schlater Wald so alles los ist. Neben großen Maschinen, dem selbst gepflanzten Baum und einem Schießkino gibt es regionales Wild zu verkosten. Freuen Sie sich auf einen abwechslungsreichen Tag rund um den Wald.
Für das leibliche Wohl ist entlang der Stationen gesorgt. Zu den Parkplätzen folgen Sie der Beschilderung oder kommen Sie einfach mit dem Rad!
Weitere Informationen finden Sie unter www.landkreis-goeppingen.de/jubilaeum, dort finden Sie auch unseren Flyer mit einer Karte des Waldrundgangs.

Noch 800 freie Lehrstellen bei der Handwerkskammer gemeldet

Lehrstellenbörse zeigt Ausbildungsangebote auf einen Blick
Nur noch wenige Wochen, dann beginnt das neue Ausbildungsjahr. Im Handwerk der Region sind noch zu viele Lehrstellen unbesetzt. Allein 800 freie Ausbildungsplätze sind bei der Handwerkskammer Region Stuttgart gemeldet. Jugendliche, die 2018 ihre Ausbildung beginnen möchten, haben gute Chancen, ihren Karriereweg im Handwerk zu starten. Vom Augenoptiker bis hin zum Zimmermann – das Handwerk in der Region ist in vielen Gewerken auf der Suche nach passendem Nachwuchs. „Eine Übersicht über freie Ausbildungsplätze und Praktika in der Region Stuttgart bieten

die kostenfreie Lehrstellenbörse sowie die App „Lehrstellenradar" der Handwerkskammer", weist Bernd Stockburger, Geschäftsführer Berufliche Bildung der Handwerkskammer, auf zwei digitale Angebote der Kammer hin. Schnell, einfach und übersichtlich können Auszubildende nach Handwerksberufen, Stichworten und Regionen suchen und herausfinden, welcher Ausbildungsbetrieb in der Region freie Plätze anbietet. „Über 800 noch zu vergebende Ausbildungsplätze im Handwerk sind in der Lehrstellenbörse derzeit gemeldet", wirft Stockburger einen Blick auf die aktuellen Zahlen. Weitere Informationen zur Lehrstellenbörse sowie eine Übersicht über die offenen Ausbildungsangebote gibt es unter www.hwk-stuttgart.de/lehrstellenboerse.
Besonders gefragt: Junge Menschen, die eine Ausbildung in den Bereichen Elektronik, Anlagenmechaniker Sanitär-, Heizungs- und Klimatechnik oder dem Lebensmittelhandwerk machen möchten.

Schüler aus Guatemala und Peru suchen dringend Gastfamilien!

Lernen Sie einmal die Länder in Lateinamerika ganz praktisch durch Aufnahme eines Gastschülers kennen. Im Rahmen eines Gastschülerprogramms mit Schulen aus Guatemala und Peru sucht die DJO - Deutsche Jugend in Europa, Familien, die offen sind, Schüler als „Kind auf Zeit" bei sich aufzunehmen, um mit und durch den Gast den eigenen Alltag neu zu erleben.
Die Familienaufenthaltsdauer für die Schüler aus **Guatemala/Stadt Guatemala vom 17.11.2018 – 15.12.2018 und Peru/ Arequipa vom 02.10.2018 – 08.12.2018.**
Dabei ist die Teilnahme am Unterricht eines Gymnasiums oder einer Realschule am jeweiligen Wohnort der Gastfamilie für den Gast verpflichtend. Die Schüler sind zwischen 13 und 16 Jahre alt und sprechen Deutsch als Fremdsprache. Ein viertägiges Seminar vor dem Familienaufenthalt soll die Gastschüler auf das Familienleben bei Ihnen vorbereiten und die Basis für eine aktuelle und lebendige Beziehung zum deutschen Sprachraum aufbauen helfen. Der Gegenbesuch ist möglich.
Bei Interesse wenden Sie sich bitte an: DJO - Deutsche Jugend in Europa e.V., Schlossstraße 92, 70176 Stuttgart.
Nähere Informationen erteilen gerne
Herr Liebscher unter Telefon 0711-625138,
Handy 0172-6326322,
Frau Sellmann und Frau Obrant unter Telefon 0711-6586533,
Fax 0711-625168, E-Mail: gsp@djobw.de,
www.gastschuelerprogramm.de.

Optimale medizinische Versorgung in Geislingen gesichert

Die ALB FILS KLINIKEN haben mit der Praxis Dr. Haerer und Partner aus Ulm einen enge Zusammenarbeit beschlossen. Im Juli 2018 wird die Praxis für Innere Medizin und Kardiologie in den Räumen der früheren Kreissparkassen-Filiale in der Helfenstein Klinik Geislingen eröffnet. Mit an Bord: Die Geislinger Internistin Birgit Bauch. Der Mehrwert für den Patienten: Kurze Wege, mehrere Fachärzte in unmittelbarer Nähe zueinander und damit eine optimale Gesundheitsversorgung für die Bevölkerung im Landkreis.
An einem Konzept für die Nutzung der leerstehenden Kreissparkassenräume arbeiteten die ALB FILS KLINIKEN schon länger. Diese vermietet die Helfenstein Klinik nun an die Praxis Dr. Haerer und Partner. Vorher mussten die rund 280 Quadratmeter großen Räumlichkeiten umgebaut werden. Neben der Herzklinik in Ulm und einem Standort in Neu-Ulm ist Geislingen nun der dritte Standort von Dr. Haerer und Partner. „Wir möchten ganzheitliche Kardiologie anbieten", sagt Dr. Winfried Haerer. Die Praxis verbinde modernste Technik in Diagnostik und Therapie. Diagnostisch stehen EKG, Belastungs-EKG, Langzeit-EKG und Langzeit-Blutdruck sowie Lungenfunktion und eine Schrittmacherkontrolle zur Verfügung. Zunächst wird überwiegend die Fachärztin Birgit Bauch vor Ort tätig sein. Später wird dann ein Team von bis zu drei Kardiologen und fünf medizinisch technischen Mitarbeitern in der Geislinger Praxis arbeiten. Die Praxisräume sind hell und freundlich gestaltet. Weiß, helle Grautöne und dunkelgrüne Akzente bestimmen das Flair.
Mit der Ansiedelung der Praxis Dr. Haerer und Partner binde man nicht nur eine weitere Praxis an die ALB FILS KLINIKEN, „es gibt uns mehr Platz und Freiräume für Innovationen", sagt Dr. Ingo Hüttner, Medizinischer Geschäftsführer der ALB FILS KLINIKEN. Als Beispiel nennt er den weiteren personellen und technischen Ausbau der Inneren Medizin. Die Kardiologie solle wieder einen hohen Stellenwert bekommen. Die Experten der Praxis Dr. Haerer und Partner sehen sich durch die Nähe zum Krankenhaus auch als Ergänzung zu dessen Angebot. „Bei ambulanten Behandlungen von Herz- und Kreislauferkrankungen sind wir Experten", sagt Haerer. „Mit der neuen Praxis kommt weitere ärztliche Kompetenz an die Helfenstein Klinik und ergänzt das umfassende Angebot im Gesundheitszentrum hervorragend", sagt Hüttner und fügt hinzu: „Als kommunales Krankenhaus haben wir einen Versorgungsauftrag, dem wir gerecht werden wollen. Die Menschen im Landkreis sollen hier vollumfänglich versorgt werden – vom Kleinkind bis ins hohe Alter."
Sprechstunden Praxis Dr. Haerer und Partner:
Nach telefonischer Vereinbarung unter 07331 93645070 oder 0731 9353070
Montag bis Freitag: 8 Uhr bis 12 Uhr und von 13 Uhr bis 17 Uhr
Dienstag und Freitag nachmittags keine Sprechstunde

Energiespartipp des Monats

Um sich vor der Hitze zu schützen, sollten Sie möglichst nachts oder in den frühen Morgenstunden lüften. Tagsüber schützen runter gelassene Rollläden vor hohen Außentemperaturen. Auf Dauer bietet eine gute Dämmung den besten Hitzeschutz.
Haus, Heizung, Energie – wir beraten Sie:
Energieagentur Landkreis Göppingen, 07161 6516500,
energieagentur@landkreis-goeppingen.de
www.klimaschutz-goeppingen.de

Das Versorgungsamt des Landratsamts Göppingen

mit Dienststelle in Ulm hält am
Mittwoch, den 01.08.2018,
vormittags von 9.30 – 12.00 Uhr
im Landratsamt Göppingen, Lorcher Str. 6,
im **Zimmer E 71 (Woelffle-Zimmer)**
folgende **Sprechstunde** ab:
- Schwerbehindertenrecht (Sozialgesetzbuch – SGB IX)

Der Fachdienst informiert und berät in allgemeinen Fragen im Rahmen des Schwerbehindertenrechts, nimmt Anträge entgegen, leistet Ausfüllhilfe.
Auch Schwerbehindertenausweise können zur Verlängerung abgegeben werden.
Die Verlängerung und Rücksendung erfolgt durch die Dienststelle in Ulm.

Erfolgreich zertifiziert

ALB FILS KLINIKEN als Endometriosezentrum zertifiziert
Die Stiftung Endometrioseforschung, die Europäischen Endometriose Liga und die Endometriose-Vereinigung-Deutschland e.V haben jetzt die hohe Behandlungsqualität der Frauenklinik der ALB FILS KLINIKEN mit der Zertifizierung als Endometriosezentrum bestätigt. Die Zertifizierung belegt, dass das Zentrum über weit reichende medizinische Kompetenz verfügt und strenge Kriterien, Richtlinien und Verfahren in Bezug auf Diagnostik und Behandlung der Endometriose einhält.
„Bei Endometriose handelt es sich um eine gutartige gynäkologische Erkrankung, bei der Gebärmutterschleimhaut, auch Endometrium genannt, außerhalb der Gebärmutter wächst,

beispielsweise in den Eierstöcken, der Bauchhöhle oder auch im Darm", erklärt Privatdozent Dr. Falk Thiel, Chefarzt der Frauenklinik der ALB FILS KLINIKEN. Die Symptome und die damit verbunden Komplikationen können sehr vielfältig sein. „Es kann zu heftigen Unterbauchschmerzen insbesondere während der Monatsblutungen führen. Zudem kann es zur Sterilität, also einem unerfüllten Kinderwunsch, zu Schmerzen bei Geschlechtsverkehr, Stuhlgang oder Wasserlassen kommen. Bis zur Diagnosestellung vergehen häufig mehrere Jahre, in denen die Frauen unter massiven chronischen Schmerzen leiden und zeitweise ihrem Beruf oder ihrem Alltag nur eingeschränkt nachgehen können", zählt Thiel einige der Beschwerden auf. Für die Diagnosestellung ist ein ausführliches Arztgespräch unter besonderer Beachtung auf die Beschwerden sehr wichtig. Dies gibt eine erste Verdachtsdiagnose der Endometriose und erlaubt konservative und medikamentöse Therapiemöglichkeiten. Um die Endometriose mit Sicherheit diagnostizieren und therapieren zu können, ist häufig eine Bauchspiegelung sinnvoll. Thiel kann seinen Patientinnen das gesamte Spektrum der Endometriosebehandlung anbieten. Er erklärt: „Oftmals hilft nur eine Operation, um die Patientinnen zu heilen oder die Beschwerden zu lindern. Diese wird in unserer Klinik von erfahrenen Operateuren durch die sogenannte Schlüssellochchirurgie durchgeführt. Diese ist effektiv und zugleich für die Patientin sehr schonend." Es gibt aber auch die Möglichkeit einer medikamentösen Behandlung. Hierbei werden z. B. Hormonpräparate eingesetzt. „Welche Methode die richtige ist, muss von Fall zu Fall gemeinsam mit der Patientin in ihrer individuellen Lebenssituation entschieden werden", so der erfahrene Mediziner. Insbesondere die interdisziplinäre Zusammenarbeit mit den Kollegen der Chirurgie und Urologie sowie dem Sozialdienst, der Schmerztherapie, der Physiotherapie und speziellen Kinderwunschzentren sowie Reha-Kliniken machen es möglich, dass jede Patientin ein individuelles Therapiekonzept entsprechend ihrer Bedürfnissen und Wünsche erhält.

Nacht der Bewerber bei der Polizei

Am 20. Juli bietet die Polizei einen ungewöhnlichen Blick in ihre Arbeit. Wer sich für den Beruf des Polizisten interessiert, kann zu später Stunde reinschnuppern.
Das Polizeipräsidium Ulm öffnet am Freitag, 20. Juli, von 18 Uhr bis 22 Uhr seine Pforten für die Interessierten. Die Einstellungsberater werden an diesem Abend über den Polizeiberuf, die Einstellungsvoraussetzungen, die Ausbildung und das Bachelorstudium bei der Polizei informieren. Aber auch zwei junge Polizisten, die sich gerade in der Ausbildung befinden, werden sich den Fragen der Besucher stellen. Sie erzählen hautnah von ihren Eindrücken auf dem Weg in diesen interessanten Beruf. An den Infoständen haben die Besucher die Möglichkeit, sich mit Broschüren und Informationsmaterial zu versorgen.
Im Neuen Bau, dem Sitz des Polizeipräsidiums mitten in der Ulmer Innenstadt am Münsterplatz lohnt es sich also vorbeizuschauen. Eine Anmeldung ist nicht erforderlich. Alle Interessierten sind herzlich willkommen. In ganz Baden-Württemberg bieten die Polizeipräsidien diese ungewöhnliche Aktion an, um auf den abwechslungsreichen Beruf hinzuweisen und die jungen Menschen dafür zu interessieren.
Ergänzende Informationen zum Polizeiberuf stehen auf der Homepage der Polizei Baden-Württemberg bereit. Diese erreichen sie unter www.polizei-der-beruf.de

Was sonst noch interessiert

Aus dem Verlag

Der Garten im Juli 2018

Tipp: Ohne Bewässerung läuft im Juli fast gar nichts. Ist der Sommer nicht total verregnet, müssen Balkonkästen und Kübelpflanzen, Tomaten, Gurken und vieles andere mehr regelmäßig gegossen werden. Gewässert werden sollte besser einmal täglich kräftig, anstatt mehrmals in kleinen Mengen. Gegossen wird in den Morgenstunden. Dabei sollte beachtet werden, dass nur Boden und Wurzelbereich gewässert werden. Wasser auf dem Blattwerk fördert Pilzsporen oder hinterlässt hässliche Brennflecken.

Brokkoli ernten
Im Mai gepflanzter Brokkoli erreicht Mitte bis Ende Juli die Schnittreife. Geerntet wird, wenn die Einzelknospen der Blume bereits gut sichtbar, aber noch fest geschlossen sind. Besonders bei warmer Witterung darf dieser Zeitpunkt nicht verpasst werden, weil die Blumen dann sehr schnell auflockern, was zu Qualitätseinbußen führt. Nach der Ernte der Mittelblume treibt Brokkoli aus den Blattachseln Nebensprosse mit kleinen Blumen. Dadurch kann sich die Ernte bei guter Pflanzenentwicklung bis in den September erstrecken. Voraussetzung ist, dass der Brokkoli bis Ende August regelmäßig gedüngt und gewässert wird. Brokkoli wächst schneller und ist anspruchsloser als Blumen- oder Kopfkohl, benötigt aber mehr Kalk. Deshalb für hohe Erträge vor der Pflanzung reichlich Algenkalk und Kompost in die Erde einarbeiten und eventuell eine zusätzliche Kalkgabe direkt ins Pflanzloch geben.

Erdbeeren pflanzen
Der Hochsommer ist die optimale Pflanzzeit für Erdbeeren. Frühe und mittelfrühe Sorten werden am besten Mitte Juli, mittelspäte und späte im August gepflanzt. Humusmehrende Vorkulturen oder Zwischenfrüchte wie Phacelia, Raps, Senf fördern einen guten Start der Erdbeeren. Erdbeeranbau ist auf fast allen Böden möglich. Wichtig sind die Humusversorgung des Bodens sowie sein pH-Wert. Auf leichten Böden sollte der pH-Wert 5,5 und auf schweren Böden 6,0 bis 6,5 betragen. Stärker alkalische Böden bekommen den Erdbeeren nicht. Für organische Düngung sind Erdbeeren dankbar, am besten geeignet ist reifer Kompost oder Stalldung. Dadurch wird das Bodenleben aktiviert und ein gleichmäßiges Anwachsen garantiert. Da Erdbeeren empfindlich für Trockenstress sind, ist regelmäßige Bewässerung, besonders wenn der Boden zur Pflanzung trocken war, notwendig.

Winterling eher nicht umpflanzen
Der Winterling, einer der ersten Frühjahrsblüher, sollte nur umgepflanzt werden, wenn es die Gegebenheiten im Garten – etwa Neuanlage einer Rabatte – unbedingt erfordern. Der Winterling entwickelt sich wie die meisten Wildarten im Garten ungestört am besten und sät sich dann auch selbst aus. Er gedeiht an sonnigen und halbschattigen Plätzen besonders gut. Beim Ausgraben ist Aufmerksamkeit gefordert, denn die Knöllchen sind erdgrau gefärbt und daher schwerer zu erkennen. Der Winterling wirkt nur in großen Tuffs. Deshalb sollten immer mehrere Knollen gleichmäßig etwa fünf Zentimeter tief gepflanzt werden. Gepflanzt wird bis spätestens Ende August. Zu spät gelegte Knöllchen vertrocknen oft oder treiben im Frühjahr nicht mehr aus.

Frischluftkur für Zimmerpflanzen
Im Juli können auch Zimmerpflanzen ins Freie. Frische Luft in lichtem Schatten von Gebäuden oder unter Bäumen erhöht die Vitalität von Orchideen, Grün- und Buntblattpflanzen. Schädlinge verschwinden bald von selbst oder werden gefressen. Temperaturunterschiede zwischen Tag und Nacht fördern bei Orchideen und Kakteen das Blühen. Übrige Zimmerpflanzen können während eines warmen Sommerregens ohne Übertopf ins Freie gestellt werden. Staub wird von den Blättern gespült und der Topfballen nachhaltig durchfeuchtet. Bis zu zwei Wochen halten Zimmerpflanzen in der Urlaubszeit durch, wenn sie in der Badewanne abgeduscht und gut durchfeuchtet werden. Sie bleiben in der Wanne (Voraussetzung ist ein Bad mit Fenster) oder kommen in einen schattigen Raum. Weniger Licht führt zu geringerem Wasserverbrauch.

Quelle: Bundesverband Deutscher Gartenfreunde e.V.

TIPPS GEGEN Heuschnupfen

Früher gab es lediglich Allergiesaisons – heute registriert man nur noch die wenigen Monate, in denen keine Pollen fliegen. Heuschnupfen hat sich fast auf das ganze Jahr ausgebreitet. Allergiker, die auf verschiedene Pollen allergisch sind, leiden dann mitunter bis zu 8 Monaten an ihrem Heuschnupfen!

Hier einige Tipps:

1. Richtig lüften. In der Stadt sollten Sie besser morgens lüften, auf dem Land eher abends; dann ist die Pollenkonzentration geringer.
2. Haare waschen und duschen. Sie sollten abends duschen; so nehmen Sie die Pollen nicht mit ins Bett.
3. Machen Sie keinen Sport an der frischen Luft. Das kann zu Atemnot führen.
4. Regelmäßiges Saugen und Staubwischen verringert die Gefahr, dass Pollen aufgewirbelt werden.
5. Nicht rauchen. Das reizt die Schleimhäute zusätzlich.
6. Wäsche nicht draußen trocknen.
7. Kleidung nicht im Schlafzimmer wechseln. Bringen Sie keine Pollen mit ins Schlafzimmer und nutzen Sie einen anderen Raum als „Schleuse".
8. Nehmen Sie die Allergie nicht auf die leichte Schulter. Eine Allergie sollte unbedingt vom Arzt behandelt werden.

Text: SWR Kaffee oder Tee

Foto: Gaschwald/iStock/Thinkstock

Nussbaum Club

Überregionale Coupons
Nutzen Sie Ihre Vorteile als Leser!

Der Coupon ist **vor dem Zahlungs- bzw. Kassiervorgang** vorzulegen, um den Vorteil in Anspruch nehmen zu können. Bei individuellen Preisvereinbarungen entfällt der Vorteil. Gegen den Verlag besteht von Seiten des Couponbesitzers kein Rechtsanspruch auf Gewährung der Vorteile beim Leistungspartner. Sie können alle Partner in der Vorteilswelt auf kaufinBW einsehen.

THERMEN & BADEWELT SINSHEIM
Badewelt 1
74889 Sinsheim
Tel. 07261/4028-0

THERMEN & BADEWELT SINSHEIM

Gültig für Palmenparadies oder Vitaltherme & Sauna

3 Stunden genießen – nur 1,5 Stunden bezahlen

Immer nur dienstags gültig (außerhalb der Feiertage in Baden-Württemberg). Bei Vorlage dieses Coupons erhält der Couponbesitzer den angegebenen Vorteil. Der Vorteil ist nicht mit anderen Rabatten oder Nachlässen kombinierbar und kann pro Tag nur einmal in Anspruch genommen werden. Der Coupon kann bis zum 31.12.2018 eingelöst werden.

Poli's Paintball Place
Talwiesen 8
75378 Bad Liebenzell
www.polarion-paintball.de/reservierung

Poli's Paintball Place

In den Sommermonaten April-September verwandelt sich das Eisstadion Polarion ab sofort in „Poli's Paintball Place".

5 € Rabatt auf ein gebuchtes Paintball-Paket

Nur der Coupon-/Card-Besitzer erhält den Vorteil. Die Kombination mit anderen Rabatten oder Nachlässen ist nicht möglich. Gültig vom 20.04.2018 - 15.09.2018

Polizeimuseum Dettenhausen
Störrenstr. 8
72135 Dettenhausen
Tel. 07157 535220

Polizeimuseum Dettenhausen

Polizeihistorische Uniformen und Kopfbedeckungen aus drei Jahrhunderten und aus aller Welt. Viele historische Dokumente, Fotos und Unterlagen.

Der Eintritt und eine Besichtung sind kostenlos.

Bei Vorlage dieses Coupons erhält die gesamte Gruppe den angegebenen Vorteil. Die Kombination mit anderen Rabatten oder Nachlässen ist nicht möglich. Pro Gruppe kann lediglich ein Coupon bei diesem Partner eingesetzt werden. Terminvereinbarung notwendig.

Theater auf Tour GmbH
Hilpertstraße 35
64295 Darmstadt
www.dinnerkrimi.de

DinnerKrimi

Lassen Sie sich mit einem ausgesuchten 4-Gänge-Menü verwöhnen, während Sie Teil einer spannenden Verbrecherjagd werden.

10 € auf Ihre Buchung von mindestens 2 Tickets* Online-Code: Nussbaum-DinnerSpecial

*Nur über www.dinnerkrimi.de.
Nach Verfügbarkeit, ab einer Bestellung von mindestens 2 Tickets. Gilt nicht für Gutscheine oder die DinnerKrimi-Box. Keine Abholung in der Spielstätte, keine nachträgliche Einlösung, Doppelrabattierung oder Veräußerung. Kein Umtausch oder Rückgabe.

GOLFPARK GÖPPINGEN
Fraunhoferstr. 2
73037 Göppingen
Tel. 07161 964140
www.golf-gp.de

GOLFPARK GÖPPINGEN

- Golfkurs - 10 Stunden Unterricht
- Golfschläger (neu und geschenkt)
- 2-Monate-Schnupper-Mitgliedschaft
- unbegrenzte Nutzung der Übungseinrichtung für nur 399 €

5 % Rabatt auf den Kurspreis

Die Kombination mit anderen Rabatten oder Nachlässen ist nicht möglich. Der Vorteil kann bis zum 31.8.2018 eingelöst werden

Naturpark Schwarzwald Mitte/Nord e.V.
Im Haus des Gastes
Hauptstraße 94
77830 Bühlertal
Tel. 07223 957715-0

Naturpark Schwarzwald Mitte/Nord e.V.

Entdecken Sie einen der größten Naturparke Deutschlands. Die einzigartige Natur- und Kulturlandschaft im mittleren und nördlichen Schwarzwald bietet Ihnen eine Fülle an Aktivitäten und Genussmomenten.

Wanderführer für 1,99 €

Der Preis von 1,99 Euro bezieht sich nur auf unsere „NaTouren-Bände-VI". Der Vorteil ist nicht mit anderen Rabatten oder Nachlässen kombinierbar. Pro Tag kann der Vorteil nur einmal in Anspruch genommen werden. Den Vorteil erhält die gesamte Gruppe. Gültig bis 31.12.2019

ROCKFABRIK
Grönerstraße 25
71636 Ludwigswurg
Tel. 07141 47420
www.rockfabrik.eu

ROCKFABRIK LUDWIGSBURG

Der Rockhammer unter den Discotheken, denn hier erlebst du einfach mehr! Dieser Gutschein berechtigt eine Person zum einmaligen

freien Eintritt in die ROCKFABRIK LUDWIGSBURG

Gültig bis zum 8. Dezember 2018. Keine Gültigkeit bei Konzerten oder Sonderveranstaltungen.

simINN Der Flugsimulator
Liesel-Bach-Straße 10
71034 Böblingen
Tel. 07031 205 3322
cockpit@siminn.de

simINN Flugsimulator

Nehmen Sie Platz in den Pilotensesseln eines originalen Boeing B737-Cockpits und eines Cessna 172 Full Motion Simulators. Dann heißt es: Ready for Take-Off!

15 € Rabatt Simulationsflüge Boeing 737 und Cessna 172

Pro Tag kann der Vorteil nur einmal in Anspruch genommen werden. Termine müssen telefonisch vereinbart werden. Die Kombination mit anderen Rabatten oder Nachlässen ist nicht möglich. Die gesamte Gruppe erhält den Vorteil je Ticket/Angebot. Gültig bis 31.12.2019

Live Your Food
Hausener Str. 1/3
71263 WdSt-Merklingen

Hofstätte 17
75233 Tiefenbronn-Lehn.

Live Your Food - Beate Gaschler

Iss Dich fit - mit Genuss! www.liveyourfood.de

1 Glas naturfrische Instant-Gemüsebrühe mit Natursalz im Wert von 7,95 €*

* ab einem Einkaufswert von 30 €. Coupon bei nebenstehenden Adressen einlösbar oder im Online-Shop. Im Kommentarfeld „Nussbaum795" eingeben. Die Kombination mit anderen Rabatten oder Nachlässen ist nicht möglich. Pro Tag/Person kann der Vorteil nur einmal in Anspruch genommen werden. Gültig bis zum 31.12.2018

Erlebnispark Tripsdrill
74389 Cleebronn
Tel. 07135 9999
www.tripsdrill.de

Erlebnispark Tripsdrill

Der Erlebnispark Tripsdrill bietet mit über 100 originellen Attraktionen grenzenlosen Spaß für die ganze Familie.

3 € Ermäßigung auf den Tages-Pass

Bei Abgabe dieses Coupons an der Kasse am Haupteingang des Erlebnisparks erhält eine Person den angegebenen Vorteil.
Die Kombination mit anderen Rabatten oder Nachlässen ist nicht möglich. Der Coupon kann bis zum 29.7.2018 eingelöst werden.

Bildhauerschule Diedenhofen
In der Steige 6
72654 Neckartenzlingen
Tel. 07127 1453326

Bildhauerschule Diedenhofen

Die private Bildhauerschule bietet Ihnen verschiedenste Bildhauer-Kurse und Workshops für Erwachsene und Kinder an.

10 % auf den regulären Kurspreis.

Bei Vorlage dieses Coupons erhalten Sie den angegebenen Vorteil. Die Kombination mit anderen Rabatten oder Nachlässen ist nicht möglich. Pro Person kann lediglich ein Coupon bei diesem Partner eingesetzt werden. Termine müssen telefonisch vereinbart werden.

feco-feederle GmbH
Am Storrenacker 22
76139 Karlsruhe
Tel. 0721 6289-300

feco-feederle. Die Büroräume.

Wir realisieren anspruchsvolle Projekte mit markenstarken Büroeinrichtungen.

10 % auf Büromöbel*

*mit Ausnahme der Klassiker von vitra

Die Kombination mit anderen Rabatten oder Nachlässen ist nicht möglich. Die gesamte Gruppe erhält den Vorteil.
Der Coupon ist gültig bis 31.12.2018.

Nussbaum Club

Biershop Baden-Württemberg

www.biershop-bw.de
info@biershop-bw.de

Biershop Baden-Württemberg

BaWü gehört zu den führenden Bierregionen in Deutschland und lebt von der Vielfalt an Brauereien (mehr als 180 im Südwesten). Mit dem Biershop Baden-Württemberg bieten wir allen Bierfreunden die Möglichkeit, regionale Kreationen bequem zu bestellen, zu probieren und zu genießen.

15 % Rabatt auf den kompletten Einkauf

Den angebotenen Rabatt erhalten Sie als Leser ausschließlich über: www.biershop-bw.de. Einfach den Code BWBZG bei Ihrer Bestellung eingeben. Rabattcode einmalig anwendbar und gültig bis 31.12.2018.

Nussbaum Club

Charles Knie GmbH

Braunschweiger Str. 2
37574 Einbeck
www.zirkus-charles-knie.de

Zirkus Charles Knie

Bei Vorlage der Vorteilskarte bzw. des Coupons erhalten Sie folgende Ermäßigungen:

10,00 € p. P. auf der Tribüne statt 26,00 €

15,00 € p. P. auf der Loge statt 34,00 € (bzw. 32,00 €)

Der Rabatt wird nur an der Zirkuskasse gewährt. Der Vorteil ist nicht mit anderen Rabatten oder Nachlässen kombinierbar. Veranstaltungstermine finden Sie unter www.zirkus-charles-knie.de

Nussbaum Club

Escape Rooms Mannheim

Tel. 0621 43852951
www.escaperooms-mannheim.de

Escape Rooms Mannheim

Herzlich willkommen in Europa der größten Motto- und Themenauswahl realer Fluchtspiele!

1 Softgetränk nach Wahl

beim Buchung von „Jack the Ripper"

Bei Vorlage dieses Coupons erhalten Sie den angegebenen Vorteil. Die Kombination mit anderen Rabatten und Nachlässen ist nicht möglich. Pro Tag kann der Vorteil nur einmal in Anspruch genommen werden. Termine müssen vereinbart werden.

Nussbaum Club

Weinspiegel

Marktplatz 6
76337 Waldbronn
www.der-weinspiegel.de

Sie suchen großartige Weine ...

dann sind Sie bei uns genau richtig! Bei uns dreht sich fast alles um das, was wir lieben - den Wein!

20 % auf jedes Weinseminar

Bei Vorlage dieses Coupons erhält die gesamte Gruppe den angegebenen Vorteil. Termine müssen im Vorfeld telefonisch unter 07243 3430606 vereinbart werden.

Foto: grki/Thinkstock

PFLEGE

24h Betreuung und Pflege daheim
mit Betreuungskräften aus Osteuropa

PROMEDICA PLUS
Betreuung und Pflege daheim

legal und persönlich vor Ort!
Telefon 07161 - 968 140

Michael und Thomas Fitz
Promedica Plus Neckar-Fils-Rems
73117 Wangen, Kanzenbühl 26
www.promedicaplus.de/neckar-fils-rems

IMMOBILIEN

Verkaufen Sie Ihre Immobilie an unsere vorgemerkten Kunden u.a. von Daimler, Porsche und Bosch oder einfach direkt an uns.

Wir bieten Ihnen eine
- **Kaufpreiszahlung** innerhalb von **4 Wochen**

Ansprechpartner: Dr. Wilken und Dr. Barth

Sie wollen Ihre Immobilie schnell und zum Höchstpreis verkaufen? Dann sind Sie bei uns richtig!

Königstr. 62, 70173 Stuttgart
info@koenigskinder.de, www.koenigskinder.de

KÖNIGSKINDER IMMOBILIEN
Telefon 0711 400544 20

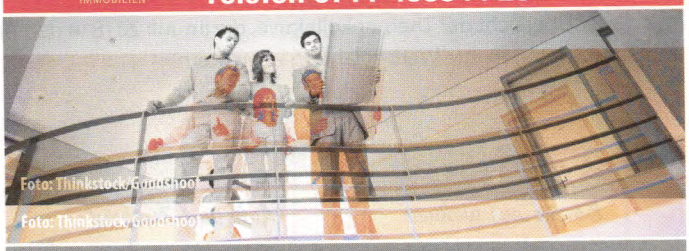

IMMOBILIEN-KAUFGESUCHE

Liebe Eigentümer/-innen, liebe Erbengemeinschaften!

Ich suche ein 1-2 FH od. Mehrgenerationenhaus für handwerklich begabte Großfamilie mit Oma, Opa und Enkeln. Geprüfte Finanzierung bis ca. 580.000,--. Ich freue mich auf Ihr Angebot. Ihre Maklerin Waltraud Ringhofer, 07161/98 888-20 od. w.ringhofer@garant-immo.de

GARANT IMMOBILIEN UNTERNEHMENSGRUPPE **Tel. 07161/98 888-0 www.garant-immo.de**

STELLENANGEBOTE

Mitarbeiter für ein Stuttgarter Immobilienunternehmen

auf selbständiger Basis gesucht (Stunden-Bezahlung + Provisionsbeteiligung) für Datenaufnahme von Objekten und Besichtigungen.
Bedingung: 5 Jahre Berufserfahrung oder abgeschlossene Ausbildung.
Ansprechpartner: Giuseppe Carosia

Königskinder Immobilien GmbH, Königstr. 62, 70173 Stuttgart
E-Mail: kontakt@koenigskinder.de • www.koenigskinder.de
Telefon 0711 400544 0

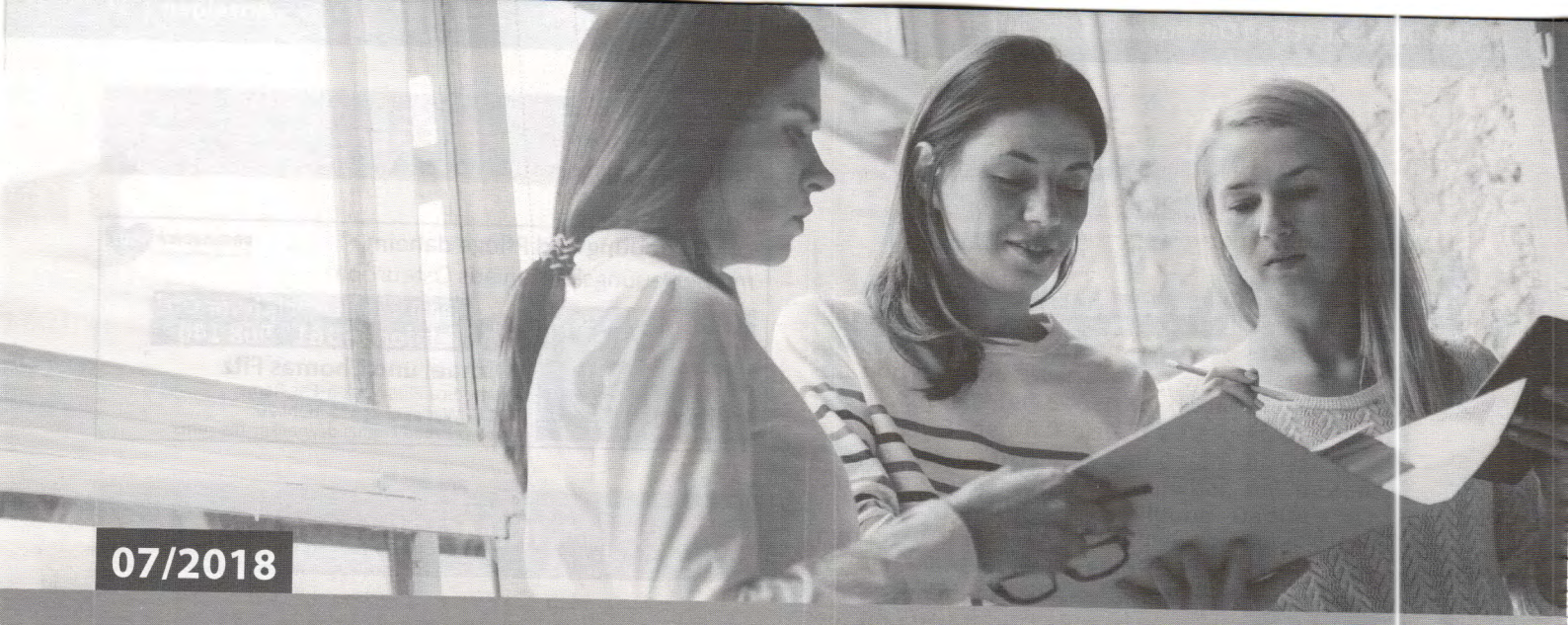

07/2018

Zielgruppenorientiert werben – planen Sie Ihre Kommunikation

Überregionale Themenkollektive Juli 2018

Mit dieser Übersicht der Themenkollektive, die im Juli 2018 in den Amts- und privaten Mitteilungsblättern erscheinen, möchten wir Ihnen Ihre Werbeplanung erleichtern!

	27	28	29	30
	Bauen und Wohnen Ausbildung, Studium, Weiterbildung Reise und Freizeit Fußball WM 2018	Auto und Zweirad Fit, schön und gesund	Haus und Energie	Aktiv in die Zukunft / Senioren heute Altbausanierung Finanzen in der Region Rechtsanwälte in der Region Tag des deutschen Bieres
MO	02	09	16	23
DI	03	10	17	24
MI	04	11	18	25
DO	05	12	19	26
FR	06	13	20	27
SA	07	14	21	28
SO	08	15	22	29

Alle Vollverteilungstermine finden Sie unter www.nussbaum-medien.de · *Änderungen vorbehalten.*

NUSSBAUM MEDIEN

Außenstelle Gaggenau
Luisenstraße 41
76571 Gaggenau
Tel. 07225 9747-0
gaggenau@nussbaum-medien.de

Außenbüro Echterdingen
Kanalstraße 17
70771 Leinfelden-Echterdingen
Tel. 0711 99076-0
echterdingen@nussbaum-medien.de

Außenbüro Ettlingen
Hertzstraße 30
76275 Ettlingen
Tel. 07243 5053-0
ettlingen@nussbaum-medien.de

STEIN DRUCK & VERLAG

Druckerei Stein
Kirchenstraße 10
74906 Bad Rappenau
Tel. 07264 4032
rappenau@druckerei-stein.de

Nussbaum Medien Weil der Stadt GmbH & Co. KG
Merklinger Straße 20
71263 Weil der Stadt
Tel. 07033 525-0
Fax 07033 2048
wds@nussbaum-medien.de

Nussbaum Medien St. Leon-Rot GmbH & Co. KG
Opelstraße 29
68789 St. Leon-Rot
Tel. 06227 873-0
Fax 06227 873-190
rot@nussbaum-medien.de

Nussbaum Medien Bad Rappenau GmbH & Co. KG
Kirchenstraße 10
74906 Bad Rappenau
Tel. 07264 4032 · Fax 07264 1826
bad-rappenau@nussbaum-medien.de

Nussbaum Medien Rottweil GmbH & Co. KG
Durschstraße 70
78628 Rottweil
Tel. 0741 5340-0
Fax 07033 3204928
rottweil@nussbaum-medien.de

Nussbaum Medien Uhingen GmbH & Co. KG
Ludwigstraße 3
73061 Ebersbach a. d. Fils
Tel. 07163 1209-500
Fax 07033 3204929
uhingen@nussbaum-medien.de

Nussbaum Medien Horb GmbH & Co. KG
Industriestraße 45
72160 Horb am Neckar
Tel. 07451 534-400
Fax 07451 534-410
horb@nussbaum-medien.de

Die schönsten Kreuzfahrten!

PERLEN AM MITTELMEER 3
mit AIDAsol am 10.11. und 17.11.2018

inkl. Flug

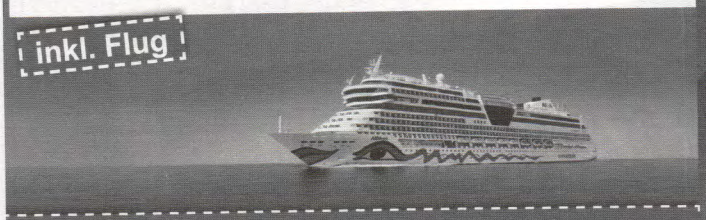

SPEZIAL-PREISE - nur kurze Zeit buchbar!

Ihre Reiseroute:
Mallorca - Seetag - Rom/Civitavecchia - Florenz/Livorno - Marseille - Barcelona - Mallorca

Leistungen:
- **Flug** ab/bis Stuttgart
- **Transfers** Flughafen - Hafen - Flughafen
- **7 Übernachtungen** auf AIDAsol
- **Kulinarisches Verwöhnprogramm** in den Buffet-Restaurants (inkl. ausgewählter Getränke)
- **Fitnessstudio und Sportaußendeck**, über 30 Kurse pro Woche
- **Entertainment der Spitzenklasse**, exklusiv von AIDA produziert
- **Kids & Teens** Angebote in riesiger Vielfalt
- **und vieles mehr...**

Spezial-Preise*
(p.P. in Euro)

10.11. bis 17.11.2018	
Innenkabine	**819,-**
Meerblickkabine	969,-
Balkonkabine	1.069,-
17.11. bis 24.11.2018	
Innenkabine	**719,-**
Meerblickkabine	849,-
Balkonkabine	969,-

Anmeldeschluss: 23.07.2018

*AIDA VARIO Preis p.P bei 2er Belegung, limitiertes Kontingent. Einzel- und Mehrbettbelegung auf Anfrage. Es gilt der aktuelle AIDA Katalog März 2019 bis April 2020 inklusive der Reisebestimmungen. Mindestteilnehmerzahl: 16 Personen. Veranstalter: AIDA Cruises - German Branch of Costa Crociere S.p.A., Am Strande 3 d, 18055 Rostock. Druckfehler vorbehalten.

JUNGFERNFAHRT:
VON HAMBURG NACH GRAN CANARIA
mit AIDAnova vom 02.12. bis 15.12.2018

inkl. Rückflug

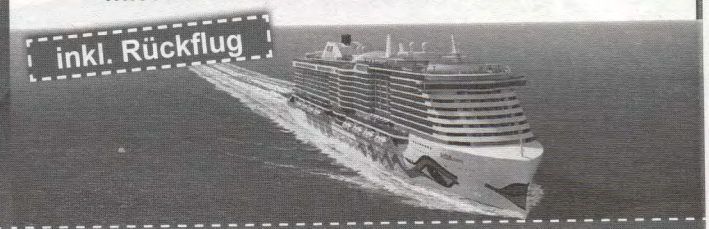

Das neue Flaggschiff der AIDA Flotte!

Ihre Reiseroute:
Hamburg - Seetag - London/Southampton - Seetag - A Coruña - Seetag - Lissabon - Seetag - Madeira (overnight) - Teneriffa - Fuerteventura - Lanzarote - Gran Canaria

Leistungen:
- **Rückflug** nach Stuttgart inkl. Transfer
- **13 Übernachtungen** auf AIDAnova
- **Kulinarisches Verwöhnprogramm** in den Buffet-Restaurants (inkl. ausgewählter Getränke), Spezialitäten-Restaurants und Snack Bars
- **Schönwettergarantie** unter dem Foliendom im Beach Club
- **Activity-Deck** mit Lazy River, Doppel-Wasserrutsche über vier Decks, Videowand
- **Entertainment** der Spitzenklasse
- **Kids & Teens** Angebote in riesiger Vielfalt

Spezial-Preise*
(p.P. in Euro)

02.12. bis 15.12.2018	
Innenkabine	**1.469,-**
Meerblickkabine	1.639,-
Balkonkabine	1.839,-
Veranda Komfort	1.939,-
3./4. Person i. d. Kabine	
Kind (2-15 J.)	192,-
Jgdl. (16-24 J.)	340,-
Erw. (ab 25 J.)	390,-

Anmeldeschluss: 23.07.2018

*AIDA VARIO Preis p.P bei 2er Belegung, limitiertes Kontingent. Einzel- und Mehrbettbelegung auf Anfrage. Es gilt der aktuelle AIDA Katalog März 2019 bis April 2020 inklusive der Reisebestimmungen. Mindestteilnehmerzahl: 16 Personen. Veranstalter: AIDA Cruises - German Branch of Costa Crociere S.p.A., Am Strande 3 d, 18055 Rostock. Druckfehler vorbehalten.

KANAREN & MADEIRA 1
mit AIDAstella am 09.12.2018 und 06.01.2019

inkl. Flug

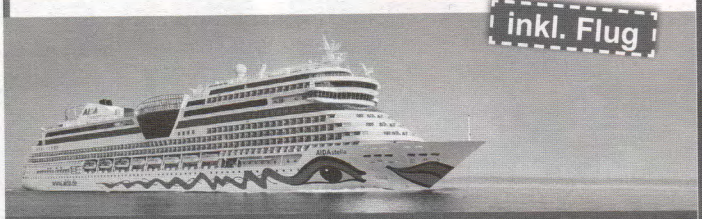

++ Ideal für Weihnachts-Shopping ++

Ihre Reiseroute:
Gran Canaria - Seetag - Madeira (overnight) - Lanzarote - La Palma - Teneriffa - Gran Canaria

Leistungen:
- **Flug** ab/bis Frankfurt (09.12.) oder Stuttgart (06.01.)
- **Transfers** Flughafen - Hafen - Flughafen
- **7 Übernachtungen** auf AIDAstella
- **Kulinarisches Verwöhnprogramm** in den Buffet-Restaurants (inkl. ausgewählter Getränke)
- **Fitnessstudio und Sportaußendeck**, über 30 Kurse pro Woche
- **Entertainment der Spitzenklasse**, exklusiv von AIDA produziert
- **Kids & Teens** Angebote in riesiger Vielfalt

Spezial-Preise*
(p.P. in Euro)

09.12. bis 16.12.2018 ab/bis Frankfurt	
Innenkabine	**799,-**
Meerblickkabine	899,-
Balkonkabine	1.049,-
06.01.-13.01.2019 ab/bis Stuttgart	
Innenkabine	**979-**
Meerblickkabine	1.079,-
Balkonkabine	1.229,-

Anmeldeschluss: 23.07.2018

*AIDA VARIO Preis p.P bei 2er Belegung, limitiertes Kontingent. Einzel- und Mehrbettbelegung auf Anfrage. Es gilt der aktuelle AIDA Katalog März 2019 bis April 2020 inklusive der Reisebestimmungen. Mindestteilnehmerzahl: 16 Personen. Veranstalter: AIDA Cruises - German Branch of Costa Crociere S.p.A., Am Strande 3 d, 18055 Rostock. Druckfehler vorbehalten.

KARIBIK & MEXIKO 3
mit AIDAluna am 08.12.2018[1] und 19.01.2019

inkl. Flug

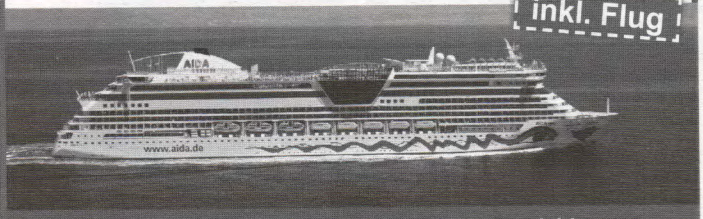

SPEZIAL-PREISE - schnell sein lohnt sich!

Ihre Reiseroute:
Montego Bay - Seetag - Roatán - Belize City - Costa Maya - Cozumel - Grand Cayman - Montego Bay - Seetag - Grand Turk Island - Puerto Plata/Amber Cove - Seetag - Jamaika/Ocho Rios - Montego Bay

[1]abweichender Routenverlauf

Leistungen:
- **Flug** ab/bis Frankfurt
- **Transfers** Flughafen - Hafen - Flughafen
- **14 Übernachtungen** auf AIDAluna
- **Kulinarisches Verwöhnprogramm** in den Buffet-Restaurants (inkl. ausgewählter Getränke)
- **Fitnessstudio und Sportaußendeck**, über 30 Kurse pro Woche
- **Entertainment der Spitzenklasse**, exklusiv von AIDA produziert
- **Kids & Teens** Angebote in riesiger Vielfalt
- **und vieles mehr...**

Spezial-Preise**
(p.P. in Euro)

08.12. bis 22.12.2018[1]	
Innenkabine	**1.749,-**
Meerblickkabine	1.999,-
Balkonkabine	2.299,-
19.01. bis 02.02.2019	
Innenkabine	**1.849,-**
Meerblickkabine	2.049,-
Balkonkabine	2.399,-

Anmeldeschluss: 23.07.2018

*AIDA VARIO Preis p.P bei 2er Belegung, limitiertes Kontingent. Einzel- und Mehrbettbelegung auf Anfrage. Es gilt der aktuelle AIDA Katalog März 2019 bis April 2020 inklusive der Reisebestimmungen. Mindestteilnehmerzahl: 16 Personen. Veranstalter: AIDA Cruises - German Branch of Costa Crociere S.p.A., Am Strande 3 d, 18055 Rostock. Druckfehler vorbehalten.

AtourO

Information und Buchung:
AtourO GmbH, Martin-Luther-Straße 69, 71636 Ludwigsburg
0800 - 263 42 66 (gebührenfrei)

Stichwort:
1564

Die neue Ausgabe

jetzt im Zeitschriftenhandel!

www.mein-laendle.de

100 %
Baden-Württemberg

Rezepte, Wandern, Kräuter, Wohnen, Basteln, Wein, Museen, Natur, Bräuche – und das alles aus dem Ländle.

Sie werden staunen!

Lebendiges Land · Liebenswerte Leute · Lustvolles Leben

Nussbaum Club

Angebot für Nussbaum Club-Mitglieder*
von einem unserer Reisepartner

Abzüglich 5% Rabatt für Nussbaum Club-Mitglieder*

NUSSBAUM MEDIEN

Nussbaum Medien Weil der Stadt GmbH & Co. KG
Merklinger Straße 20 • 71263 Weil der Stadt
www.nussbaum-medien.de

* Unsere Printabonnenten sind automatisch Mitglied in unserem Nussbaum Club.

KURZURLAUB MIT ERHOLUNGSFAKTOR

EINFACH MAL DIE SEELE BAUMELN LASSEN

Aussuchen, buchen und genießen!

3 Tage ab 94,50€ p.P.

MOSEL – Wohlfühlurlaub im Themenhotel in Löf an der Mosel

- 2x Übernachtung im Doppelzimmer
- Morgens reichhaltiges Frühstücksbüffet
- Willkommensgetränk
- Eine Flasche Secco bei Anreise auf dem Zimmer
- inkl. Nutzung des Relaxbereichs (mit Hallenbad, Biosauna & Dampfbad)
- 10% Ermäßigung auf Massage- & Beautyanwendungen im Haus
- inkl. Parken am Hotel
- Halbpension auf Wunsch zubuchbar

Veranstalter: ***S Hotel Lellmann
Alte Moselstraße 36, 56332 Löf

3 Tage ab 98 € p.P.

MÜNCHEN – Städtetrip in die bayerische Metropole mit Herz

© München Tourismus | A. Kupka

- 2x Übernachtung im komfortablen Doppelzimmer
- Morgens reichhaltiges Frühstücksbüffet
- Ein Cosmopolitan-Cocktail an der Hotelbar
- Ein MVV Partner-Tagesticket für den Münchener Innenraum für 2 Personen
- Ein Shopping-Energizer-Pack mit Getränken und Snacks
- Nutzung des Freizeitbereichs (mit Hallenbad, Saunen & Fitnessraum)
- Verlängerungstage & Halbpension auf Wunsch zubuchbar

Veranstalter: **** Hotel am Moosfeld
Am Moosfeld 31-41, 81829 München

3 Tage ab 114 € p.P.

SCHWARZWALD – Wandern, Biken, Wellness

- 2x Übernachtung im Doppelzimmer mit Balkon/Terrasse im Haupt- oder Nebengebäude
- Morgens reichhaltiges Vital-Frühstücksbüffet
- Jeden Abend wechselndes 5-Gang Abendmenü oder an bestimmten Tagen in der Woche vielseitiges Erlebnisbüffet
- inkl. Nutzung des Fitnessraums & der Sauna im Hauptgebäude
- inkl. Fahrt mit Bus & Bahn im Schwarzwald (Konus-Karte)
- Verlängerungstage auf Wunsch zubuchbar

Veranstalter: Hotel Waldachtal - Business & Balance
Willi-König-Str. 25, 72178 Waldachtal-Lützenhardt

Nussbaum Medien Weil der Stadt GmbH & Co. KG, Merklinger Straße 20, 71263 Weil der Stadt, ist bei diesen Reisen nicht der Veranstalter

Weitere Top-Angebote finden Sie unter: **www.reisehummel.de**
Gerne beraten wir Sie auch telefonisch: **07221-397720**

Reisezeitraum: *Unsere Angebote mit Eigenanreise sind ganzjährig buchbar, sofern keine abweichenden Angaben hinterlegt sind. Preisanpassungen vorbehalten.*

AUCH ALS GUTSCHEIN
Geschenk-Tipp: bis zu 3 Jahre einlösbar!

Reisehummel – Lust auf Kurzurlaub
Mail: info@reisehummel.de | Web: www.reisehummel.de
Vermittler: Reisehummel Nina Bransch, Fremersbergstr. 22B, D-76530 Baden-Baden

Buchungs-Code: Nussbaum-5

Vorteilswelt
Genuss

kauf in BW Nussbaum Club+

Exklusiv für Nussbaum Club-Mitglieder*:
Entdecken Sie regelmäßig unsere bunte Themenvielfalt – diese Woche mit attraktiven Angeboten unseres Partners

SALLY & RAMERSHOVEN – starke Partner bei Küchenmaschinen!

EXKLUSIVE KÜCHENMASCHINEN
Ramershoven
www.ramershoven.com

KITCHENAID ARTISAN SET – GEMÜSE
Dieses Allround-Paket begeistert alle, die regelmäßig Obst und Gemüse zu wunderbaren Köstlichkeiten verarbeiten – oder es von nun an tun wollen.

*Die aufgeführten Sonderkonditionen unseres Nussbaum Club-Partners erhalten Sie exklusiv als Leser. Preise inkl. gesetzlicher MwSt. Unser Nussbaum Club-Partner ist verantwortlich für den abgebildeten Inhalt, bei Fragen kontaktieren Sie diesen unter den angegebenen Kontaktdaten. ** Rabatt in Sallys Shop, ausgenommen Produkte im Sale, Bücher und Küchenmaschinen.

AUTO UND ZWEIRAD

Foto: Tero Vesalainen/iStock/Thinkstock

Den entscheidenden Wimpernschlag voraus

Mal eben den Radiosender wechseln oder kurz aufs Smartphone schauen - derartige Ablenkungen können am Steuer buchstäblich lebensgefährlich enden. Während eines nur zweisekündigen Blindflugs legt ein Auto bei einer Geschwindigkeit von 50 Stundenkilometern gut 30 Meter zurück, bei der Richtgeschwindigkeit von 130 km/h auf der Autobahn sind es sogar 70 Meter. Das kann entschieden zu viel sein, wenn urplötzlich in der Stadt ein Radfahrer die Fahrbahn kreuzt oder auf der Autobahn ein vorausfahrendes Fahrzeug plötzlich abbremst.

EU will Notbremssysteme zur Pflichtausstattung machen

Ablenkung im Straßenverkehr hat laut einer Studie der Allianz den Alkohol als Todesursache Nummer eins im Straßenverkehr abgelöst.

Wünschenswert für ein Plus an Sicherheit wäre eine zunehmende Verbreitung von automatischen Notbremssystemen. Die elektronischen Helfer reagieren im Fall der Fälle schneller als der Mensch und können somit helfen, Kollisionen zu verhindern. Auswertungen zufolge hatte 2016 schon mehr als jeder dritte neu zugelassene Pkw in Deutschland ein Notbremssystem an Bord. Der Bestand an Altfahrzeugen ohne dieses Sicherheitsextra ist allerdings noch hoch. Aus diesem Grund schlägt nun die Europäische Kommission vor, automatische Notbremssysteme als Serienausstattung neu zugelassener Pkws in der EU gesetzlich vorzuschreiben.

Bremsreaktion im Millisekundenbereich

Sobald der Sensor des Notbremssystems die drohende Kollision erkannt hat, dauert es mit dem elektromechanischen Bremskraftverstärker nur 190 Millisekunden - weniger als zwei Wimpernschläge - bis die volle Bremsleistung aktiviert ist. Auf diese Weise lassen sich Auffahrunfälle häufig vermeiden oder zumindest die Unfallfolgen erheblich reduzieren. Davon profitieren alle Verkehrsteilnehmer. Die Bedeutung von Notbremssystemen für die Verkehrssicherheit hat auch EuroNCAP erkannt. Seit 2018 hat die Verbraucherschutzorganisation in ihre Bewertungskriterien für die Sternevergabe die Notbremsung auf Fahrradfahrer aufgenommen. Fußgänger-Notbremssysteme gehören schon seit 2016 dazu. (djd/Bosch/red)

Ihr e-Bike Experte in Eislingen
Eine Auswahl unserer e-Bike Marken:
RIESE & MÜLLER GIANT BABBOE Husqvarna BICYCLES HAIBIKE FOCUS
07161 - 98 78 466 | goeppingen@emotion-technologies.de
e-motion e-Bike Welt Göppingen
Stuttgarter Str 186, 73054 Eislingen Fils
Di - Fr 10.00 - 18.30
Samstag 10.00 - 16.00

Mit Durchblick durch den Sommer

Klare Sicht im Auto ist entscheidend für die Sicherheit - verschmutzte und verkratzte Scheiben werden bei tief stehender Sonne zum Sicherheitsrisiko. Das Deutsche Kraftfahrzeuggewerbe gibt Tipps für besten Durchblick:

1. Wischwasser wechseln: Reinigungszusätze für den Sommer sind besser auf Insekten, Baumharz oder Vogelkot abzustimmen.
2. Bei hartnäckigen und vertrockneten Verschmutzungen sind Spezialreiniger und Insektenschwamm zu nutzen.
3. Innenscheiben sollte man mit Scheibenreiniger und Mikrofasertuch von Staub, Nikotin und Fett befreien und auf Hochglanz bringen.
4. Kleine und größere Kratzer kann die Kfz-Meisterwerkstatt entfernen. Wenden Sie sich an den Kfz-Innungsbetrieb Ihres Vertrauens.

(djd)

Foto: Zoonar RF/Zoonar/Thinkstock

FIT, SCHÖN UND GESUND

LEIDEN SIE UNTER ATEMWEGSBESCHWERDEN?

Unsere Salzgrotte –
ein Geschenk für Ihre Atemwege und Ihre Haut!
Positive Auswirkung auf Haut, Atemwege und das allgemeine Wohlbefinden dank eines einzigartigen, mineralhaltigen Mikroklimas.

6 zum Preis von 5

Frühlingsaktion!
6 Sitzungen
statt ~~60,-€~~ nur 50,-€
Wir empfehlen Sitzungen von 45 Minuten zum Preis von 10,-€/Sitzung

Vitalhotel ★★★★ Sanct Bernhard

Sonnenbühl 1 • 73342 Bad Ditzenbach
Telefon 07334/96410 • www.vitalhotel-sanct-bernhard.de

Foto: totalpics/iStock/Thinkstock

Schnelle Hilfe bei Sodbrennen und Co.

So lindern Sie typische Schwangerschaftsbeschwerden.

- Sodbrennen: In Wasser aufgelöste Heilerde kann die überschüssige Magensäure binden.
- Außerdem wichtig: scharfe Gewürze, Zucker und Salziges meiden.
- Kreislaufschwäche: Sanft helfen Bürstenmassagen und Wechselduschen.
- Verstopfung: Viel trinken, ballaststoffreich essen und regelmäßige Bewegung beugen vor.
- Schwere Beine: Die Füße so oft wie möglich hochlegen. Basische Fußbäder können die Zirkulation im Gewebe anregen und den Rücktransport von Wasser fördern.

(djd)

Foto: Creatas/Creatas/Thinkstock

Fitness-Check - So sportlich sind die Deutschen

Fahrradfahren, Joggen, Schwimmen: Für diese Sportarten kommen Bundesbürger am liebsten in Bewegung. Wie lange und wie oft sie vorzugsweise ins Schwitzen kommen, zeigt eine aktuelle forsa-Umfrage:

Lieblingssportarten

Der für die Deutschen interessanteste Sport ist Fußball. Für die eigene Sportlichkeit spielt er dagegen kaum eine Rolle, nur 4 % der Deutschen spielen selbst regelmäßig Fußball. Deutlich lieber als Bälle treten die Befragten in die Pedale: Fahrradfahren belegt Platz eins der Lieblingssportarten mit 27 %, gefolgt von Joggen (17 %) und Schwimmen (16 %). Der eigentliche Sieger scheidet dagegen wegen Unsportlichkeit aus: 29 % der Deutschen geben an, keine Sportart regelmäßig auszuüben.

Durchschnitts-Pensum

Sportlichkeit zählt zu den Attributen, mit denen sich Menschen gerne schmücken - aber ohne Fleiß kein Preis. Wer sich hierzulande „sportlich" nennt, trainiert laut Umfrage durchschnittlich mehr als 4 Stunden pro Woche. Männer sind mit 4,5 Stunden Trainingszeit etwas aktiver als Frauen (3,9 Stunden). Dabei ist die Bewegungs-Bereitschaft nicht nur eine Frage der Willensstärke, sondern auch der zeitlichen Kapazitäten. So sind Eltern mit 3,5 Stunden pro Woche im Schnitt weniger aktiv als Erwachsene ohne Kinder (4,4 Stunden).

Beliebteste Sport-Frequenz

Ein langer Tag verdient einen gemütlichen Ausklang. Das sehen auch die Deutschen so, zumindest an fünf Tagen in der Woche. An den zwei verbleibenden Tagen rafft sich fast jeder dritte Sportaktive (30 %) zu Joggingrunden, Fitnesskursen und Co. auf - ob am Wochenende oder werktags. Vielen ist das nicht genug. Einen dritten Aktiv-Tag legt mehr als jeder fünfte Sportler (22 %) ein, während 11 % auf vier Trainingstage kommen und 13 % sogar auf mehr als vier. Nur 4 % trainieren seltener als einmal pro Woche.

Sport gegen Bares

Für die Gesundheit, den Astralkörper oder zum Abbau von Stress: Fitness-Motive gibt es viele. Jetzt kommt ein weiteres Argument hinzu. Sportaktive haben die Möglichkeit, sich ihren Einsatz vergüten zu lassen. Immer mehr Versicherer belohnen Sportaktive für ihren Einsatz - etwa in Form von Bonussystemen oder gesundheitsfördernden Angeboten Verhalten eine Rückerstattung von (cts/pm CosmosDirekt/red)

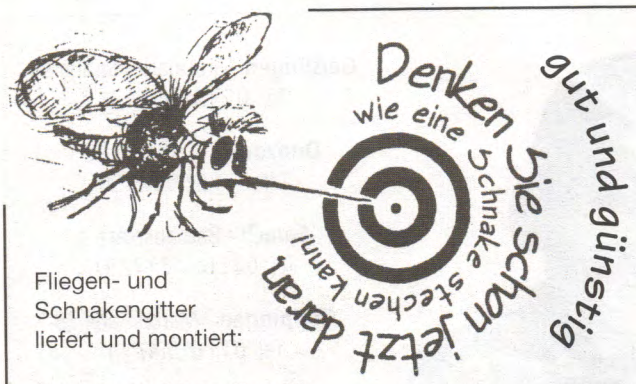

Fliegen- und Schnakengitter liefert und montiert:

Friedbert Blersch e.K.
Carl-Benz-Str. 15 • 88471 Laupheim-Obersulmetingen
Telefon (07392) 9660-0 • Fax (07392) 966029
www.blersch-insektenschutz.de
E-Mail: Info@blersch-insektenschutz.de

LBS
Ihr Baufinanzierer im Täle!
Bezirksleiter Michael Klar
Büro Deggingen, Tel. 07161 60314039
Michael.Klar@LBS-SW.de

Dachdeckermeister mit 15 Jahren Erfahrung
erledigt Dachreparaturen- aller Art:
• Flachdachbau • Ziegeldach • Asbestdach (Eternit)
• Dachüberprüfung
Tel. 0711 12181865

Urlaub von Anfang an!
Flughafenzubringer kostenlos
zum Flughafen Stuttgart, hin u. zurück, ab/bis Haustüre, ab 1.500,-- € Gesamtreisepreis.
Reisebüro Deggingen
Hauptstraße 73 · Telefon 07334 21404

Achtung! Kaufe Pelzmäntel, Porzellan,
Lexika, Atlanten, Bibeln, Teppiche, Schallplatten, Zinngeschirr, alte Näh- und Schreibmaschinen, Bücher, alte Möbel, Lederhandtaschen, Uhren, Münzen, Gobelinbilder u. v. m. aus Omas und Opas Zeiten. Eine seriöse Bezahlung vor Ort ist selbstverständlich. **Telefon 0176 75651109**

Foto: MaximShebeko/iStock/Thinkstock

METZGEREI ZUM ADLER
Inh. C. Iurlano
Deggingen/Gruibingen
Qualität und Frische aus eigener Schlachtung

Gruibingen, Hauptstr. 1, Tel. 07335 5198
Deggingen, Hauptstr. 36/38, Tel. 07334 6080930

Metzgerei + Partyservice
Da weiß man, dass es schmeckt!

Angebot zum Wochenende

Schweineschulter	100 g	**0,98**
Gekochte Mettwurst im Geleemantel	100 g	**1,35**
Bierschinken	100 g	**1,45**
Schinkenrotwurst	100 g	**1,25**
Glockenzeller	100 g	**1,10**

Fleisch und Wurst rund um die Uhr an unseren Automaten in Deggingen, Gruibingen und Hausen

Wir freuen uns auf Ihren Besuch.

Hier könnte Ihre ANZEIGE stehen!

Werbung bringt Erfolg!

Nussbaum Club

Landwirtschaftliches Hauptfest

Zum 100. Mal findet dieses Jahr das Landwirtschaftliche Hauptfest vom 29.09. – 07.10.2018 auf dem Cannstatter Wasen in Stuttgart statt. Mit mehr als 600 Ausstellern dreht sich auf Süddeutschlands größter Fachausstellung für Land-, Forst- und Ernährungswirtschaft alles um Tiere, Technik, Natur und Ernährung. Kommen Sie vorbei!

2 € Rabatt auf die Eintrittskarte — Ihr Vorteilscode: Nussbaum

Aktionszeitraum: 01.07.2018 - 31.07.2018

Bitte bestellen Sie Ihr Ticket mit dem Vorteilscode „Nussbaum" online über easyticket.de/nussbaum, telefonisch unter 0711-2 555 555 oder in allen ETS-Vorverkaufsstellen. Veranstaltung vom 29.09. – 07.10.2018

100 € für Ihr altes Hörgerät!*
bis 31.08.2018

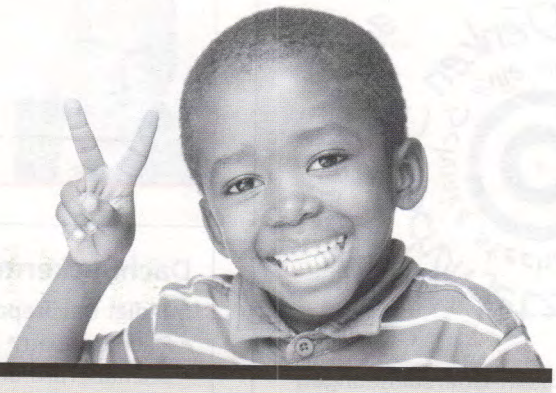

Entscheiden Sie sich jetzt für Hörtechnik der neuesten Generation –
und verhelfen Sie einem Kind zu einem besseren Leben.

Wir sammeln wieder gebrauchte, funktionsfähige Hörsysteme für schwerhörige Kinder in Namibia. Entscheiden Sie sich jetzt für Hörsysteme der neuesten Generation und profitieren Sie von vielen technischen Verbesserungen und maximalem Komfort im Alltag.

Gleichzeitig verhelfen Sie mit Ihren gebrauchten Hörgeräten einem Kind zu einem besseren Leben!

Jetzt anrufen & Beratungstermin vereinbaren!

* Bereits ab 149 € privatem Eigenanteil bei Erwerb eines neuen Hörgerätes erstatten wir 100 € bei Rückgabe eines alten Hörgerätes. Beim Kauf von zwei Hörgeräten ab 298 € privatem Eigenanteil erhalten Sie 200 € für zwei alte Hörgeräte. Ihr jetziges Hörgerät muss funktionsfähig sein. Es werden maximal zwei Hörgeräte vergütet, wenn Sie zwei neue kaufen. Keine Barauszahlung.

Geislingen | Stuttgarter Straße 90
Tel. 0 73 31.95 14 31

Donzdorf | Gerbergasse 1
Tel. 0 71 62.94 45 50

Salach | Rathausplatz 3
Tel. 0 71 62.462 72 97

Göppingen | Marktstraße 28
Tel. 0 71 61.7 47 44

Bad Boll | Hauptstraße 25
Tel. 0 71 64.90 36 80

Ebersbach | Hauptstraße 8
Tel. 0 71 63.53 68 91

Weilheim | Brunnenstraße 3/1
Tel. 0 70 23.745 92 00

Deggingen | Hauptstraße 25
Tel. 0 73 34.923 33 77

Rechberghausen | Hauptstraße 23
Tel. 0 71 61.951 94 90

Böhmenkirch | Friedhofstraße 3
Tel. 0 73 32.506 88 88

besser hören - mehr erleben
hörakustik | **maurer**

info@akustikmaurer.de · www.akustikmaurer.de

INSEKTENSCHUTZ

Schabel
Insektenschutz
✆ 07333/923315

Schabel Insektenschutz

*summ summ summ,
Insekten fliegen herum,
warum noch lang warten,
lass die Fliegen doch
im Garten*

www.schabel-insektenschutz.de

das glasbauzentrum
FIRST CLASS LIVING

Deutschlands **beste** Auswahl.

Jeden Sonntag* **Schautag** 13-16 Uhr

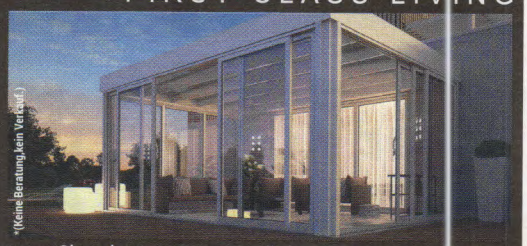

*(Keine Beratung, kein Verkauf.)

• Wintergartenzentrum • Glasanbauten • Terrasssendächer • Fenster & Haustüren
Die Glasbauspezialisten - Ihre Wünsche in Profihänden.
www.glasbauzentrum.com • info@glasbauzentrum.com
Fellbach Waiblinger Str. 124 Tel.: 0711 / 98 05 90 • Haigerloch Salinenstr. 35 Tel.: 07474 / 95 89 81 6

JOWA Schuhe Markenschuhe immer günstig
Geislingen/Altenstadt, Tälesbahnstr. 15, Nähe Sternplatz

Spar Gutschein
gültig bis 23.07.2018
10.-
Gültig auf alle Schuhe und Taschen ab 25.- Euro VK auch auf reduzierte Preise

Spar Gutschein
gültig bis 23.07.2018
10.-
Gültig auf alle Schuhe und Taschen ab 25.- Euro VK auch auf reduzierte Preise

*1 Gutschein je Paar anrechenbar jowa-schuhe.de
Montag - Freitag: 9.00-19,00, Samstag: 9.00-18.00 Uhr

Taxi Feuchter
www.taxi-feuchter.de
07335 92 33 91
Rollstuhltransport
Dialysefahrten
Krankenfahrten
Flughafentransfer
Kurier u. Botenfahrten
7- und 8-Sitzerbus
Inh. Müller Heinrich • Bahnhofstr. 3 • 73347 Mühlhausen