Mitteilungsblatt Bad Ditzenbach

Diese Ausgabe erscheint auch online

Ortsteile Auendorf
Bad Ditzenbach, Gosbach
Donnerstag, 7. Juni 2018
38. Jahrgang · Nummer 23

Amtliche Bekanntmachungen

Gemeinde Bad Ditzenbach
Bürgerbüro mit Postagentur
Hauptstraße 40
73342 Bad Ditzenbach

Öffnungszeiten

Montag bis Freitag	09.00 Uhr bis 12.00 Uhr
Montag	14.00 Uhr bis 17.00 Uhr
Mittwoch	14.00 Uhr bis 18.00 Uhr
Freitag	14.00 Uhr bis 17.00 Uhr
Samstag	10.00 Uhr bis 12.00 Uhr

Telefon: 07334 9601-0
Fax: 07334 9601-30

info@badditzenbach.de
www.badditzenbach.de

Wochenmarkt

Lokale Agenda
Bad Ditzenbach

mit gemütlichem Marktcafé

Treffen - Schwätzen - Kaufen
Besuchen Sie unseren Wochenmarkt
jeden **Mittwoch von 14 Uhr bis 18 Uhr** auf
dem **Thermalbadparkplatz**

Einladung

zu einer Sitzung des Gemeinderates am 7. Juni 2018 um 19:30 Uhr im Sitzungssaal des Rathauses in Bad Ditzenbach

Tagesordnung:

1. Eröffnung und Begrüßung
2. Neubau eines Kindergartens – Erneute Überprüfung des Standorts
3. Information über eine beabsichtigte Sperrung der Auffahrt an der AS Mühlhausen i.T. in Fahrtrichtung München und ersatzweise Nutzung der Baustellenzufahrt Gruibingen zur A 8 in Fahrtrichtung München
4. Haltung der Gemeinde Bad Ditzenbach zur tariflichen Vollintegration in den Verkehrsverbund Region Stuttgart (VVS)
5. Aufstellung einer Vorschlagsliste zur Wahl der ehrenamtlichen Schöffen an den Amts- und Landgerichten für die Geschäftsjahre 2019 - 2023
6. Bauanträge

6.1. Neubau eines Einfamilienhauses mit Garage auf dem Grundstück Flst. Nr. 3182 in der Drackensteiner Straße in Gosbach

6.2. Anbau einer Backwarenfiliale an den bestehenden Modemarkt auf dem Grundstück Flst. Nr. 1586/2 in der Drackensteiner Straße in Gosbach

7. Bekanntgaben und Verschiedenes
8. Bekanntgabe der in nichtöffentlicher Sitzung gefassten Beschlüsse
9. Anfragen und Anregungen der Gemeinderäte
10. Frageviertelstunde

Herbert Juhn
Bürgermeister

Wohnung für Flüchtlinge

Liebe Bürgerinnen und Bürger,

die Gemeinde Bad Ditzenbach ist verpflichtet, im Rahmen der sogenannten „Anschlussunterbringung" für Flüchtlinge eine Unterkunft vorzuhalten.
Da die Gemeinde über keine geeigneten Unterbringungsmöglichkeiten verfügt, bitte ich die Bürgerinnen und Bürger um **Unterstützung**. Sollten Sie eine freie Wohnung/Unterkunft, z.B. auch in Form einer freien Ferienwohnung haben, die Sie vermieten möchten, kommen Sie bitte auf mich zu. Die Anmietung der Wohnung erfolgt von der Gemeinde, so dass die Mieteinnahmen gesichert sind.

Über eine baldige Meldung würde ich mich freuen ...

Ihr
Herbert Juhn

Standesamtliche Nachrichten

Korrektur
Frau Manuela Bausch und Herr Robert Burke haben am 14. Mai 2018 einen **Sohn** Namens Marty Robin Bausch bekommen.

26.05.2018 Leonie Hänle
Tochter der Iris Hänle geb. Zischler
und des Christian Hänle
Unterdorfstraße 48 in 73342 Bad Ditzenbach

Unsere Altersjubilare

Herzlichen

Glückwunsch

Unsere herzlichsten Glückwünsche gelten

aus dem Ortsteil Bad Ditzenbach

am 7. Juni
Frau Anita Geisinger, Bergwiesenstr. 2
zum 80. Geburtstag

am 10. Juni
Frau Regina Schneiders, Helfensteinstr. 29
zum 90. Geburtstag

am 12. Juni
Frau Ursula Haffner, Hauptstr. 9
zum 70. Geburtstag

Den Jubilaren gratulieren wir ganz herzlich und wünschen ihnen Gesundheit und alles Gute.

Glückwünsche auch an all diejenigen, die hier nicht genannt werden wollen.

Fundsachen

Eine blaue Damenjacke
Gefunden in der Ortsmitte Bad Ditzenbach am 1. Juni.

Grüngutplatz des Landkreises

Information zur Anlieferung

- Anlieferung von Baum- und Strauchschnitt, Gras, sonstigen Gartenabfällen und Wurzelstöcken aus Privathaushalten;
- Kontrolle des angelieferten Materials

Bad Ditzenbach-Gosbach
Standort:
auf der ehemaligen Deponie Krähensteig

Öffnungszeiten

Zeitraum	Wochentage	Uhrzeiten
April bis Oktober	Dienstag und Donnerstag	14:00-18:00
	Samstag	13:00-18:00
November	Dienstag und Donnerstag	14:00-17:00
	Samstag	13:00-17:00
Dezember - März	Samstag	12:00-16:00

Deggingen

April bis Oktober	Mittwoch und Freitag	14:00-18:00
	Samstag	09:00-18:00
November	Mittwoch und Freitag	14:00-17:00
	Samstag	09:00-17:00
Dezember bis März	Samstag	12:00-16:00

Landwirte aus Deggingen, Bad Überkingen und Bad Ditzenbach können Baumschnitt anliefern.

Lokale Agenda Bad Ditzenbach

Die gute Tat:

„Zu verschenken!"
Zum Wegwerfen zu schade, aber wohin mit dem guten Stück? Im Rathaus, Telefon 07334/9601-0, wird der Artikel kostenlos notiert und im nächsten Mitteilungsblatt mit Ihrer Telefonnummer veröffentlicht. Interessenten können sich dann direkt mit Ihnen in Verbindung setzen.
So erreichen Sie ohne große Mühe und Kosten, einfach in Form einer Tat, dass das gute Stück einen neuen Besitzer findet.
Bitte geben Sie auf dem Rathaus Bescheid, wenn ein Artikel verschenkt wurde.

Vogelkäfig für Nymphensittiche	07335/920515
Sechseck-Vogelvoliere	07335/2002

Geschirrspende

Für das Marktcafé auf dem Wochemarkt, dass jeden Mittwoch von wechselnden Vereinen und Schulklassen betrieben wird, benötigt die Gemeinde Geschirrspenden in Form von Kaffeelöffel und Kuchengabeln.
Gerne abzugeben im Bürgerbüro auf dem Rathaus.
Vielen Danke für Ihre Mithilfe

Die Gemeindeverwaltung

Freundeskreis Asyl Bad Ditzenbach

Im Frieden leben erfordert nicht große Worte, sondern viele kleine Schritte. (Unbekannt)

Wir wandern am 16. Juni – zum Ende des Ramadan – auf den Aimer und freuen uns, wenn auch Sie uns dabei begleiten.
Wann und wo wir losgehen lesen Sie im nächsten Blättle.

Sollten Sie bis dahin noch einen späten Frühjahrsputz machen und wissen nicht, wohin mit all den noch gut brauchbaren Dingen, die bei Ihnen auf einmal nur im Weg rumstehen.
Auch in diesem Jahr beteiligen wir uns wieder an den Ditzenbacher Festtagen mit einem großen Flohmarkt- und Infostand und freuen uns über Spenden.
Abgeben können Sie diese bei uns im Treffpunkt Miteinander immer montags von halb vier bis sechs Uhr und dann auch gleich noch was vom Fair-Stand mitnehmen.
Für diejenigen, die noch nicht wissen wo wir zu finden sind: der Treffpunkt Miteinander ist mitten in Bad Ditzenbachs schöner Ortsmitte in der Hauptstr. 36.
Unter Tel. 07334 / 959 42 42 können Sie uns auch, wenn Sie möchten, eine Nachricht hinterlassen.

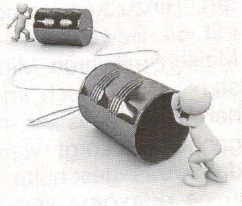

Privates Alten- und Pflegeheim Maisch OHG Bad Ditzenbach

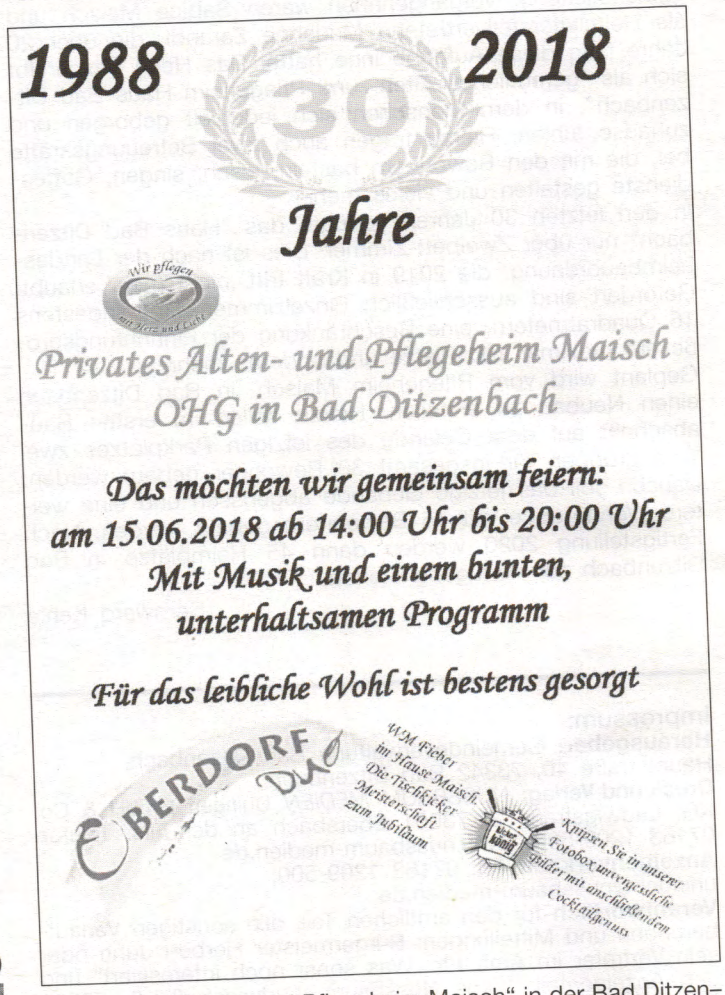

Das „Private Alten- und Pflegeheim Maisch" in der Bad Ditzenbacher Helfensteinstraße 29 feiert seinen 30. Geburtstag. Gegründet wurde es 1988 von der damals 41-jährigen Erna Maisch aus Großbettlingen.
Dass im Kurort Bad Ditzenbach vor 30 Jahren ein Alten- und Pflegeheim eingerichtet wurde, war reiner Zufall.

Erna Maisch, die schon in Großbettlingen ein Pflegeheim in einem ehemaligen Bauernhaus führte, das stetig erweitert und ausgebaut wurde, musste dort eine größere Baumaßnahme durchführen, die einen Verbleib der Heimbewohner nicht zuließ. Also wurde nach einer Übergangslösung gesucht und durch den Hinweis einer Sozialarbeiterin das leerstehende Müttergenesungsheim in Bad Ditzenbach ausfindig gemacht. "Die erst als Übergangslösung für die Großbettlinger Heimbewohner gedachte "Notunterkunft" etablierte sich dann nach dem Kauf des Gebäudes als neues Privates Alten- und Pflegeheim Bad Ditzenbach, in dem damals 49 Bewohner ihre Heimat fanden.

Während das Pflegeheim Maisch in Großbettlingen seit 1978 nunmehr 40 Jahre besteht und heute über 76 Heimplätze verfügt, feiert das Pflegeheim Maisch OHG in Bad Ditzenbach mit 39 Plätzen jetzt seinen 30-jährigen Geburtstag. Hinzu kommt noch das 2009 eröffnete "Haus Hülben" mit 64 Bewohnern - Einrichtungen, welche die agile Erna Maisch mit ihren Mitarbeitern geschaffen hat. Nach wie vor steht der Mensch im Vordergrund, was für die Heimbewohner heißt, dass sie mit viel Liebe, Kompetenz und Geborgenheit umsorgt werden. In allen drei Pflegeheimen sorgt dafür das geschulte Personal mit hohem Erfahrungsschatz in de rFürsorge von pflegebedürftigen Menschen.

Im Pflegeheim Maisch in Bad Ditzenbach ist Nebahat "Nebi" Tekiroglu, die seit 20 Jahren hier tätig ist und neben der Ausbildung zur Altenpflegerin auch eine solche zur Pflegedienstleitung absolviert hat, als Heimleiterin eingesetzt. Ihr zur Seite steht Annette Dreyse als stellvertretende Pflegedienstleiterin. Vorgängerinnen waren Sabine Maisch und als Heimleiterstellvertreterin Marianne Zarandi, die über 20 Jahre lang diese Aufgabe inne hatte. Das Heim beschreibt sich als "gemütliches Alten- und Pflegeheim Haus Bad Ditzenbach", in dem Menschen sich jederzeit geborgen und zuhause fühlen. Hierzu tragen auch zwei Betreuungskräfte bei, die mit den Bewohnern basteln, lesen, singen, Gottesdienste gestalten und vieles mehr.

In den letzten 30 Jahren verfügte das "Haus Bad Ditzenbach" nur über Zweibett-Zimmer. Dies ist nach der Landesheimbauordnung, die 2019 in Kraft tritt ,nicht mehr erlaubt. Gefordert sind ausschließlich Einzelzimmer mit mindestens 16 Quadratmetern, eine Beschränkung der Einrichtungsgröße auf maximal 100 Plätze und anderes mehr.

Geplant wird vom Pflegeheim Maisch, in Bad Ditzenbach einen Neubau zu erstellen. Hierzu sollen im ersten Bauabschnitt auf dem Gelände des jetzigen Parkplatzes zwei Wohngruppen für insgesamt 30 Bewohner gebaut werden. Danach soll das jetzige Gebäude abgerissen und eine weitere Wohngruppe mit 15 Bewohnern gebaut werden. Nach Fertigstellung 2020 werden dann 45 Heimplätze in Bad Ditzenbach zur Verfügung stehen.

Bernward Kehle

Impressum:
Herausgeber: Gemeindeverwaltung Bad Ditzenbach, Hauptstraße 40, 73342 Bad Ditzenbach,
Druck und Verlag: NUSSBAUM *MEDIEN* Uhingen GmbH & Co. KG, Ludwigstraße 3, 73061 Ebersbach an der Fils, Telefon 07163 1209-500, www.nussbaum-medien.de
Anzeigenverkauf: Tel. 07163 1209-500, uhingen@nussbaum-medien.de
Verantwortlich für den amtlichen Teil, alle sonstigen Verlautbarungen und Mitteilungen: Bürgermeister Herbert Juhn oder sein Vertreter im Amt; für „Was sonst noch interessiert" und den Anzeigenteil: Klaus Nussbaum, Ludwigstraße 3, 73061 Ebersbach an der Fils.
Vertrieb (Abonnement und Zustellung): G.S. Vertriebs GmbH, Josef-Beyerle-Straße 2, 71263 Weil der Stadt, Tel. 07033 6924-0, E-Mail: info@gsvertrieb.de, Internet: www.gsvertrieb.de
Erscheinung: Das Mitteilungsblatt erscheint i. d. R. wöchentlich am Donnerstag (an Feiertagen am vorhergehenden Werktag), mindestens 46 Ausgaben pro Jahr.

Tourismus- und Kulturbüro Bad Ditzenbach "Haus des Gastes", Tel. (0 73 34) 69 11

Ditzenbacher Festtage
Fam!lyDay „Spannung, Spiel und Trödelmarkt" am Sonntag, 1. Juli 2018
Ab sofort werden wieder Anmeldungen für den Trödelmarkt entgegengenommen. Der Standmeter kostet wie bisher 8,00 Euro. Auch Kinderstände sind gebührenpflichtig und müssen ebenfalls angemeldet werden. Bitte senden Sie Ihre Anmeldung bis spätestens 15. Juni 2018 an das Tourismus- und Kulturbüro Bad Ditzenbach, Telefon 07334 6911 oder per E-Mail an
c.maier@badditzenbach.de

Sonntag, 10. Juni 2018
Wallfahrtskirche Ave Maria in Deggingen
Festliche Trompetengala
17:00 Uhr
Im Glanz von Trompete und Orgel,
Bernhard Kratzer (Stuttgart), Trompete/Corno da caccia
Paul Theis (Köngen), Orgel
präsentieren glanzvolle Trompetenkonzerte und virtuose Orgelwerke u. a. von Stölzel, Händel, J. S. Bach und Mozart
Erleben Sie in der stimmungsvollen Atmosphäre des Rokokojuwels eine weitere Sternstunde festlicher Trompeten- und Orgelmusik.
Kartenvorverkauf: € 18,-/13,-
Deggingen: Schreibwaren Beißwenger, Tel.: 07334/5204
Bad Ditzenbach: Bücherwelt, Tel.: 07335/920714
Tageskasse und Einlass ab 16.00 Uhr

Montag, 11. Juni 2018
Geführte Wanderung „Maiweg – Burgruine Hiltenburg"
Nach einem leichten Anstieg über die Aufhauser Steige erreichen wir nach ca. 500 m den Maiweg, dieser führt uns auf halber Höhe entlang dem Wald-Lehrpfad, nach einem kurzen Anstieg erreichen wir die Burgruine Hiltenburg. Von dem Aussichtsturm haben wir einen herrlichen Blick rund um Bad Ditzenbach.
Der Abstieg erfolgt über das Hiltental nach Bad Ditzenbach.
Wanderzeit: ca. 2,5 – 3 Stunden
Wanderführer: Eugen Bosch
Festes Schuhwerk erforderlich!
Treffpunkt: Vorplatz „Haus des Gastes"

Mittwoch, 13. Juni 2018
Tanznachmittag mit „Erich Schmid"
Gemütlicher Nachmittag mit musikalischer Unterhaltung zum Tanzen oder sich unterhalten.
Das Café "Filsblick" lädt ein zu Kaffee und Kuchen.
von 14:30 bis 17:30 Uhr
Eintritt: 3,00 € / mit Kurgastkarte

Vorschau

Die Therme im Sommer
Samstag, 30. Juni - „Tag des Feuers"
Baden und Relaxen im Feuerschein
Steaks vom Grill, Feuerwurst und Gemüsepfanne
18:00 – 23:00 Uhr
Eintritt: 12 € / 16 € mit Sauna

Haus der Familie Geislingen, Tel. 07331 / 69197

Weinbergrundfahrt mit dem Planwagen der Felsengartenkellerei Besigheim
18B5205 Samstag, 23. Juni18, 13:00 Uhr
Gebühr: 50,00 € für Bahnfahrt, Planwagenfahrt, Kellereibesichtigung, Weinprobemit 6 Weinen und einem Vesperteller
Ort: Treffpunkt Bahnhof Geislingen 13:00 Uhr
Anmeldung erforderlich!

Schulen und Kindergärten

Ulrich-Schiegg-Schule Gosbach

Turnierankündigung

Bald ist es wieder so weit: das große Stacking-Turnier für alle Schülerinnen und Schüler im Schulamtsbezirk Göppingen findet in 2 Wochen statt. Alle Schulen wurden eingeladen. Wer noch daran teilnehmen möchte, sollte sich direkt bei uns in der Schule melden. Bisher liegen uns Meldungen von 9 Schulen vor und wir rechnen mit insgesamt 130 Startern. Über Zuschauer aus der Bevörlkerung würden wir uns wieder sehr freuen.

Kindergarten Bad Ditzenbach

Ausflug der Vorschulkinder des Mühlenkindergartens
Am Donnerstag, den 24.05.2018 machten unsere „Riesen" einen Ausflug zum „Reiterhof am Berg" in Deggingen.
Zu Fuß ging es von Bad Ditzenbach nach Deggingen durch den Wald. Schon nach ca. 30 Minuten Gehzeit erreichten unsere Vorschulkinder das Ziel. Dort wurden sie schon von Frau Schneider und ihrer Tochter Adina erwartet.

Fortsetzung auf Seite 6

Tierärztlicher Notfalldienst

(nur Kleintiere)

09.06. (08:00 Uhr) - 11.06. (08:00 Uhr)
Tierarzt Haudek-Rice, Wurmbergstr. 21, 73066 Uhingen
Sprechzeiten: 11-12 Uhr und 16-18 Uhr

NOTDIENSTE

Ärztlicher Sonntagsdienst

Allgemeiner Notfalldienst 116117
Zentrale Notfallpraxen in der Helfensteinklinik Geislingen und Klinik am Eichert Göppingen Samstag, Sonntag, feiertags 8-22 Uhr

Zentrale Notfallpraxis für Kinder

Telefon 0180 607 1611
Klinik am Eichert, Göppingen
Eichertstraße 3, 73035 Göppingen
Samstag, Sonntag, feiertags 8-22 Uhr

Zahnärztlicher Sonntagsdienst

Den zahnärztlichen Notfalldienst an Wochenenden und Feiertagen können Sie zentral über den Anrufbeantworter der Kassenzahnärztlichen Vereinigung Stuttgart unter der Rufnummer **0711 7877766** erfragen.

Apotheken-Notdienst

Donnerstag, 07.06.2018: Bahnhof-Apotheke Geislingen
Tel.: 07331 - 4 17 47, Bahnhofstr. 57
Sonnen-Apotheke Lonsee
Tel.: 07336 - 3 27, Hauptstr. 40
Freitag, 08.06.2018: Seebach-Apotheke Geislingen
Tel.: 07331 - 6 47 48, Hohenstaufenstr. 18
Samstag, 09.06.2018: Bad-Apotheke Überkingen
Tel.: 07331 - 6 48 48, Otto-Neidhart-Platz 2
Sonntag, 10.06.2018: Stern-Apotheke Geislingen
Tel.: 07331 - 6 45 79, Tälesbahnstr. 2
Montag, 11.06.2018: Wölk-Apotheke Geislingen
Tel.: 07331 - 6 32 44, Stuttgarter Str. 100
Dienstag, 12.06.2018: Johannes-Apotheke Gingen
Tel.: 07162 - 86 26, Bahnhofstr. 24
Otto-Christin'sche Apotheke Deggingen
Tel.: 07334 - 9 61 40, Mühlstr. 2 - 4
Mittwoch, 13.06.2018: Apotheke im Nel Mezzo Geislingen
Tel.: 07331 - 3 05 99 99, Bahnhofstr. 94
Donnerstag, 14.06.2018: Fils-Apotheke Geislingen
Tel.: 07331 - 6 33 05, Überkinger Str. 59

Wochen-, Sonn- und Feiertage von 8.30 Uhr bis nächsten Morgen 8.30 Uhr. Samstags von 12.30 Uhr bis sonntagmorgens 8.30 Uhr.

Es können sich kurzfristige Änderungen im Notfalldienstplan ergeben - bitte beachten Sie die tägliche Veröffentlichung in der Geislinger Zeitung.

Wichtiges auf einen Blick

Im Notfall stehen Sie nie alleine da.
Hier können Sie entsprechend Hilfe anfordern:

Notarzt
Deutsches Rotes Kreuz Geislingen an der Steige
Rettungsdienst **Notruf: 112**

Deutsches Rotes Kreuz
Rettungsdienst und Krankentransport
(rund um die Uhr) Telefon: 07161 19222

Polizei
Polizeiposten Deggingen, Kaplaneigasse 8, Deggingen
Telefon: 07334 924990 **Notruf: 110**

Feuerwehr
Feuerwehrkommandant Michael Ziegelin,
Krügerstraße 29/1, Bad Ditzenbach-Auendorf
Telefon: 07334 9219724 **Notruf: 112**

Feuerwehrgerätehaus, Helfensteinstraße 18,
Bad Ditzenbach **Telefon: 07334 921141,**
Fax: 07334 921142

Feuerwehrgerätehaus, Talstraße 2, Bad Ditzenbach-Auendorf

Stromversorgung
Alb-Elektrizitätswerk Energieversorgung, Albwerk GmbH & Co. KG, Eybstraße 98 - 100, 73312 Geislingen/Steige
Störungsnummer: **07331 209-777**

Wasserversorgung
Gemeinde Bad Ditzenbach, Hauptstraße 40,
Bad Ditzenbach, **Telefon: 07334 9601-0**
(nach Dienstschluss: Wasserwärter Herr Eitel,
Mobil: 0178 4811932)

Elektro-Notdienst der Innung Göppingen
Telefon 07161 500506

Frauen- und Kinderhilfe Göppingen e.V.

Haus für misshandelte Frauen und deren Kinder; Aufnahme und Beratung, Tel. 07161 72769, Postfach 426

Erreichbarkeit des Frauenhauses Göppingen

Montag - Donnerstag	von 8.15 bis 16.00 Uhr
Freitag	von 8.15 bis 12.30 Uhr

Sozialstation Oberes Filstal
- Ihr Partner in der Pflege -

Telefon: 07334 8989, Pflegedienstleitung: Herr Ulrich Kausch, Am Park 9 in 73326 Deggingen
Mail: sozialstation-deggingen@t-online.de
Homepage: www.sozialstation-deggingen.de

Bürozeiten:
Montag - Freitag 8 - 12 Uhr und nach Vereinbarung

Wochenend-/Feiertagsdienste:
Für Notfälle/Nachrichten steht ein Anrufbeantworter zur Verfügung, der regelmäßig abgehört wird.

Leistungsangebote:
- Häusliche Kranken- und Altenpflege
- Palliativ-Pflege
- Wundmanagement
- Fußpflege und Reflexzonenmassage
- Verhinderungspflege
  (Vertretung von pflegenden Angehörigen)
- Hauswirtschaftliche Versorgung
- Nachbarschaftshilfe
  (u.a. Begleitungen bei Spaziergängen, Einkaufen etc.)
- 24 Stunden Rufbereitschaft
- Krankenpflegekurse für pflegende Angehörige
- Pflegeberatung
- Grundversorgung Betreutes Wohnen
- Tagespflege
- Essen auf Rädern

Gerne senden wir Ihnen auch unser Prospektmaterial zu.

Wir sind Vertragspartner aller Kranken- und Pflegekassen.

Sie erhalten gerne von uns individuelle und kompetente Beratung in allen Fragen der häuslichen Pflege. Außerdem erhalten Sie von uns Informationen über die verschiedenen Leistungen der Kranken- und Pflegeversicherung sowie Hilfe bei deren Beantragung.

PFLEGE STÜTZPUNKT BADEN-WÜRTTEMBERG LANDKREIS GÖPPINGEN

Neutrale, umfassende, individuelle und kostenlose Beratung rund um das Thema Pflegebedürftigkeit und Betreuung.

Sprechzeiten:
Mo. - Do. 9.00 - 12.30 Uhr, Mo., Di., Do. 14.00 - 15.00 Uhr
Landratsamt Göppingen, Lorcher Str. 6, 73033 Göppingen
Tel.: 07161 202-9110, Fax: 07161 202-9115
E-Mail: pflegestuetzpunkt@landkreis-goeppingen.de
Internet: www.psp-gp.de

Fortsetzung von Seite 5

Als Erstes erfuhren die Kinder, was es alles zu beachten gab im Umgang mit einem Pferd. Das richtige Futter, die Pflege und auch Bewegung gehören zur Gesunderhaltung eines solchen Tieres. Dafür benötigt man ganz schön viel Zeit. Die Kinder hörten aufmerksam zu und stellten viele Fragen, die alle beantwortet wurden. Zur Belohnung durften die Kinder das Pferd Ricky erst einmal putzen. Mit dem Striegel war das kein Problem.
Anschließend wurde es gesattelt und zum Reitplatz geführt. Alle Vorschulkinder hatten jetzt die Möglichkeit, auf Ricky zu reiten. Geduldig lief das Pferd mit den Kindern im Kreis an der Longe. Manche Kinder waren sogar so mutig, dass sie mit Ricky im Kreis trabten.

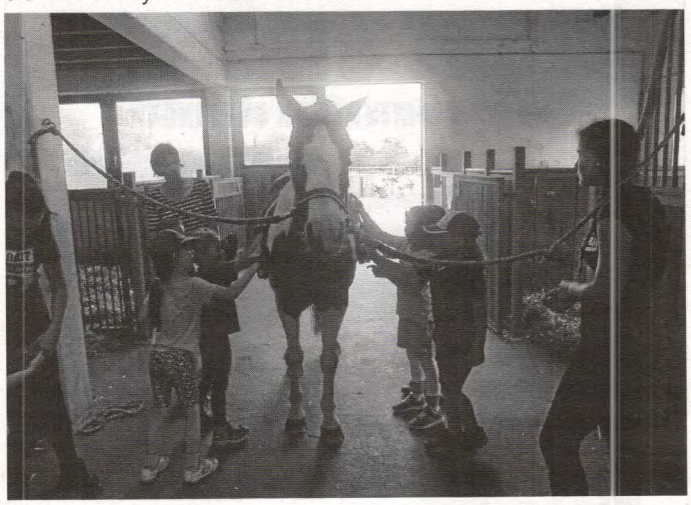

Leider zog ein Gewitter auf. Doch weder das Pferd noch die Kinder ließen sich beeindrucken und so kam jeder und auch die Erzieherinnen in den Genuss des Reitens.

Unser Dank gilt Frau Schneider und Adina, die sich die Zeit nahmen, unseren Mühlenkindern dieses unvergessliche Abenteuer zu ermöglichen. Ebenso wollen wir uns bei den Eltern bedanken, die kurzfristig aufgrund des Gewitters einsprangen und alle Kinder samt den Erzieherinnen zurück in den Kindergarten fuhren.
Es grüßen die „Riesen"
aus dem Mühlenkindergarten

Wir haben eine **neue E-Mail-Adresse,** diese lautet:
kiga.bd@badditzenbach.de
Freundliche Grüße
aus dem Mühlenkindergarten

Bewegungskindergarten Auendorf

Waldtage der Kindergartenkinder

Schwer bepackt und fleißig wie die Ameisen machten wir uns 4 Tage lang auf den Weg in Richtung unseres Waldstücks. Dort angekommen vesperten wir erst einmal, um dann gut gestärkt den Wald zu erobern. Wir entdeckten Ameisen, Raupen, Käfer, Würmer, Schnecken und noch viele anderen Tiere. Unter der Lupe wurden alle genau beobachtet und auch gefüttert. Manche Tiere bekamen sogar ein Haus gebaut. Den Ameisen bauten wir eine „Honigstraße" und verfolgten gespannt, was die Ameisen damit machten.

Natürlich wurde auch fleißig gesägt und gebaut, sodass unser Waldsofa nun wieder etwas stabiler ist. Nach dem 2. Vesper machten wir uns dann auf den Rückweg und waren alle müde, aber glücklich über die vielen Sachen, die wir im Wald erlebt haben. So vergingen unsere Waldtage wie im Flug.

Neue E-Mail-Adresse
Wir haben eine neue E-Mail-Adresse und diese lautet
kiga.au@badditzenbach.de

Feuerwehr

Feuerwehr Bad Ditzenbach

Löschzug Bad Ditzenbach / Gosbach
Zu unserer nächsten Übung treffen wir uns am Montag, den 11. Junium 19:00 Uhr am Feuerwehrhaus Bad Ditzenbach.
Thema: „Einsatzübung"
Den Küchendienst übernehmen an diesem Abend:
S. Skwara und M. Bitter
Mit kameradschaftlichem Gruß

Nico Schemberg
Löschzugführer Bad Ditzenbach/Gosbach

Kirchliche Mitteilungen

Katholische Kirchengemeinden

PFARRER Andreas Ehrlich, Kirchplatz 3, 73326 Deggingen
Tel. 07334 9597141 – Mail: ehrlich-andreas@t-online.de
Sprechzeiten im Kath. Pfarramt Bad Ditzenbach:
Donnerstag, 09.45 – 10.15 Uhr (nicht während der Ferien)

Wallfahrtskloster Ave Maria Deggingen
Tel.: 07334 9616-0

KATH. PFARRAMT ST. LAURENTIUS
Hauptstr. 13, 73342 Bad Ditzenbach
Tel.: 07334 4254, Fax: 07334 21102
E-Mail: St.LaurentiusBadDitzenbach@t-online.de

ÖFFNUNGSZEITEN PFARRBÜRO BAD DITZENBACH
Mo.: 15.00 – 17.00 Uhr, Di.: 15.00 – 18.00 Uhr,
Do.: 09.00 – 12.00 Uhr

ÖFFNUNGSZEITEN PFARRBÜRO GOSBACH
(Tel.: 07335 5743)
1. Mittwoch im Monat: 15.00 – 17.00 Uhr
(Suse Hascher-Wagner)

GEMEINDEREFERENT/-IN
Renate Franz, Tel.: 07331 68666
E-Mail: r.franz-deggingen@t-online.de
Erreichbarkeit in den Pfarrämtern:
Deggingen: Dienstag von 14.30 – 15.30 Uhr;
Tel.: 07334 959714-3
Gosbach: Dienstag von 16.00 – 17.00 Uhr;
Tel.: 07334 5743
Reichenbach: Freitag von 09.00 – 10.00 Uhr;
Tel.: 07334 4274
Josef Priel, Tel.: 07333 4823
E-Mail: josef.sabine.priel@t-online.de
Erreichbarkeit im Pfarramt Deggingen:
Mittwoch von 10.45 – 11.30 Uhr

MESNERINNEN
St. Laurentius, Bad Ditzenbach:
Suse Hascher-Wagner, Tel.: 07335 1851523
St. Magnus, Gosbach:
Kathrin Arndt
über Pfarrbüro Bad Ditzenbach, Tel.: 07334 4254

Kirchengemeinde St. Laurentius - Bad Ditzenbach

Wem folge ich?

Jesus will das Gute. Gut ist, was Gott gefällt. Wir sind Jesu Geschwister, weil wir das Gute wollen. Doch was genau ist im Alltag das jeweils Gute? Kann ich immer gut sein und mitgehen mit Gott? Wahrscheinlich nicht. Vermutlich steht der Wille Gottes oft im Widerspruch zu meinem Wollen. Oft bemerke ich das nicht. Ich bin dann so besessen von dem, was ich will, dass alles andere sich verflüchtigt. Ich kämpfe dann für mich. Das darf ich auch. Mein Wille ist nicht gleich etwas Schlechtes. Aber dann kommt es auch zu Gelegenheiten, da will ich Dinge, die in meinen Augen gut sind – aber nicht in Gottes Augen. Und dann? Dann muss ich mich entscheiden.

Wem folge ich, mir oder Gott?

Sonntag, 10. Juni – 10. Sonntag im Jahreskreis
09:00 Uhr Eucharistiefeier in der Pfarrkirche St. Laurentius (nach Meinung)
19:00 Uhr Ökumenisches Taizé-Gebet in der Kapelle der Vinzenz Klinik
Donnerstag, 14. Juni
19:30 Uhr Vorbereitungstreffen für die Ministranten-Wallfahrt nach Rom.
Treffpunkt: Gemeindezentrum Pfarrkirche St. Laurentius
Freitag, 15. Juni
18:00 Uhr Eucharistiefeier in der Pfarrkirche St. Laurentius zum *Tag der Ewigen Anbetung* mit Aussetzung und sakramentalem Segen
Sonntag, 17. Juni – 11. Sonntag im Jahreskreis
10:30 Uhr Eucharistiefeier in der Pfarrkirche St. Laurentius mit Taufe des Kindes Amelia Darcis

MINISTRANTEN/-INNEN:
Sonntag, 10. Juni, 09:00 Uhr: Tabea, Timea

LEKTOREN und KOMMUNIONHELFER:
Herr Christopher Reith

Rosenkranzgebet in der Kapelle der Pfarrkirche St. Laurentius
Herzliche Einladung zum Rosenkranzgebet:
immer dienstags um 17:00 Uhr.

Vorausschau Kirchencafé
Wegen der Vorbereitungen auf eine Familienfeier kann nach dem 09:00-Uhr-Gottesdienst am kommenden Sonntag leider kein Kirchencafé im Gemeindesaal angeboten werden. Somit findet das nächste Kirchencafé erst wieder am 22. Juli statt.

Kirchengemeinde St. Magnus - Gosbach

ZEHNTER SONNTAG IM JAHRESKREIS

10. Juni 2018

Zehnter Sonntag im Jahreskreis
Lesejahr B

1. Lesung: Genesis 3,9-15
2. Lesung:
2. Korinther 4,13 – 5,1
Evangelium: Markus 3,20-35

Ines Rarisch

» Es saßen viele Leute um ihn herum und man sagte zu ihm: Deine Mutter und deine Brüder stehen draußen und fragen nach dir. Er erwiderte: Wer ist meine Mutter und wer sind meine Brüder? Und er blickte auf die Menschen, die im Kreis um ihn herumsaßen, und sagte: Das hier sind meine Mutter und meine Brüder. «

Sonntag, 10. Juni – 10. Sonntag im Jahreskreis
10:30 Uhr Eucharistiefeier in der Pfarrkirche St. Magnus
19:00 Uhr Ökumenisches Taizé-Gebet
in der Kapelle der Vinzenz Klinik in Bad Ditzenbach
Samstag, 16. Juni
18:00 Uhr Eucharistiefeier in der Pfarrkirche St. Magnus zum *Tag der Ewigen Anbetung* mit Aussetzung und sakramentalem Segen. Im Rahmen des Gottesdienstes findet eine Erwachsenen-Firmung statt.

LEKTOR/-INNEN und KOMMUNIONHELFER/-INNEN:
Sonntag, 10. Juni, 10:30 Uhr:
Herr Matthias Maier / Herr Werner Folgner

Rosenkranzgebet
Herzliche Einladung zum Rosenkranzgebet:
immer dienstags um 17:00 Uhr.

Krabbelgruppe Gosbach
Die Krabbelgruppe trifft sich jeden Mittwoch von 09:45-11:45 Uhr im katholischen Gemeindehaus in der Magnusstr. 26 in Gosbach. Neugierige und Neuzugänge, auch aus den Nachbargemeinden, sind immer herzlich willkommen.

Kirchengemeinde St. Michael - Drackenstein

Samstag, 9. Juni - Unbeflecktes Herz Mariä
18:00 Uhr Eucharistiefeier in der Marienkapelle
Sonntag, 17. Juni – 11. Sonntag im Jahreskreis
10:00 Uhr Ökumenischer Gottesdienst im Dorfhaus in Oberdrackenstein, anlässlich des Dorffestes
Montag, 18. Juni
18:00 Uhr Heilige Messe zum *Tag der Ewigen Anbetung* mit Aussetzung und sakramentalem Segen

FÜR ALLE DREI PFARREIEN / AUS DER SEELSORGEEINHEIT

Fronleichnam 2018 in Gosbach
Zahlreiche Gottesdienstbesucher aus Bad Ditzenbach, Gosbach und Drackenstein fanden sich am Fronleichnamstag in der Pfarrkirche St. Magnus in Gosbach ein. Das feierliche Hochamt zelebrierte Pfarrer Andreas Ehrlich. In seiner Predigt brachte er den Gottesdienstbesuchern das Leben der Heiligen Juliana von Cornillon nahe, die auch als die heilige Juliana von Lüttich bekannt ist: Mit 16 Jahren hatte sie zum ersten Mal eine Vision, die sich ihr später in der eucharistischen Anbetung mehrmals wiederholte. In der Vision zeigte sich der Mond in seinem vollen Glanz, dem aber ein Stück fehlte. Der Herr gab ihr die Bedeutung dieser Erscheinung zu verstehen.

Der Mond symbolisierte das Leben der Kirche auf der Erde, die Lücke dagegen das Fehlen eines liturgischen Festes, für dessen Einführung Juliana sich tatkräftig einsetzen sollte: ein Fest, bei dem die Gläubigen die heilige Eucharistie anbeten konnten. Lange musste Juliana für die Umsetzung dieser Vision kämpfen. Gegen Ende ihres Lebens aber durfte sie noch die Einführung des Fronleichnamsfestes erleben.

Der Gottesdienst wurde vom Musikverein „Harmonie" und vom Sängerbund Gosbach musikalisch gestaltet. Bei der sich anschließenden Prozession wurde das Allerheiligste auf einem wunderschönen, mit verschiedenen Motiven gestalteten Grasläufer bis zum Altar am Gasthaus „Lamm" getragen. Zum feierlichen Abschluss fanden sich die Gläubigen wieder in der Pfarrkirche ein.

Nach dem eucharistischen Segen und dem Lied „Großer Gott, wir loben dich" machten sich die Gottesdienstbesucher auf den Weg ins katholische Gemeindehaus. Dort wurden sie von der Kolpingfamilie aufs Beste bekocht und vom Kirchengemeinderat fürsorglich bewirtet.
Allen Helferinnen und Helfern, die zum guten Gelingen des Fronleichnamstages beigetragen haben, sagen wir ein ganz herzliches „Vergelt's Gott!".
Den Blumenfrauen, die die Blumenteppiche so schön gestaltet haben, gilt unser Dank ebenso wie dem Musikverein, dem Sängerbund und den Fahnenabordnungen der Vereine. Ein herzliches Dankeschön auch unseren Himmelträgern, den Ministrantinnen und Ministranten aus Bad Ditzenbach, Gosbach und Drackenstein, den Lektorinnen- und Kommunionhelferinnen und nicht zuletzt unserer Mesnerin, Frau Arndt, die an diesem Tag ihren letzten Einsatz in unserer Gemeinde hatte.

Ökumenisches Taizé-Gebet
in der Kapelle der Vinzenz-Klinik
Herzliche Einladung zum Mitmachen beim Taizegebet:
Sonntag, 10. Juni 2018, in der Kapelle der Vinzenz-Klinik.
18:30 Uhr Probe und Einspielen für alle, die Freude am Musizieren von Taizégesängen haben.
Bringen Sie Ihr Instrument mit und kommen Sie mutig dazu.
19:00 Uhr mitsingen und mitbeten.
Herzlich willkommen, Schwester Raphaela, Oberin

Tage der Ewigen Anbetung in unseren Pfarreien
Papst Franziskus lädt uns in seinem vielbeachteten apostolischen Schreiben „Evangelii Gaudium" ein:
„Wie schön ist es, vor einem Kreuz zu stehen oder vor dem Allerheiligsten zu knien und einfach vor Seinen Augen da zu sein! Wie gut tut es uns, zuzulassen, dass Er unser Leben wieder anrührt und uns antreibt, Sein neues Leben mitzuteilen.
Ohne längere Zeiten der Anbetung, der betenden Begegnung mit dem Wort Gottes, des aufrichtigen Gesprächs mit dem Herrn, verlieren die Aufgaben leicht ihren Sinn, werden wir vor Müdigkeit und Schwierigkeiten schwächer und erlischt der Eifer."
Wir laden Sie herzlich ein, an den *Tagen der Ewigen Anbetung* in der Kirche vor dem Allerheiligsten zu verweilen. Den ganzen Tag über besteht die Möglichkeit zum Gebet in den Kirchen.
St. Laurentius: Freitag, 15. Juni 2018, 18:00 Uhr, Pfarrkirche.
St. Magnus: Samstag, 16. Juni 2018, 18:00 Uhr, Pfarrkirche.
St. Michael: Montag, 18. Juni 2018, 18:00 Uhr, Pfarrkirche.
Im Anschluss an die Heilige Messe wird eine halbe Stunde Anbetung vor dem ausgesetzten Allerheiligsten sein mit anschließendem eucharistischem Segen.

Frühjahrsausflug der Kirchengemeinden
- 26. Juni 2018 - Pforzheim
Unser erster Halbtagesausflug in diesem Jahr startet am Dienstag, dem 26. Juni und führt uns in die schöne Stadt Pforzheim. Dort werden wir im Technikdenkmal „Gasometer Pforzheim" eine eindrucksvolle Führung erhalten. Der Gasometer gehört heute landesweit zu den letzten erhaltenen Glockengasbehältern.
Er misst 42 Meter in der Höhe und 40 Meter in der Breite. Diese Dimensionen ermöglichen es Yadegar Asisi, die größten Panoramakunstwerke der Welt in Pforzheim zu präsentieren: ***„ROM 312"*** – hinter diesem Titel verbirgt sich ein weltumspannendes historisches Ereignis: 312 n. Chr. bezwingt Kaiser Konstantin seinen Kontrahenten Maxentius im Zeichen Christi, zieht in Rom ein und beendet daraufhin die Verfolgung des Christentums. Dies war die Weichenstellung dafür, dass wenige Jahrzehnte später das Christentum zur Staatsreligion ernannt wurde. Der Beginn des christlichen Abendlandes...
Nach der Führung kehren wir in das Bistro-Café des Gasometers zum Kaffeetrinken ein. Auch für den kleinen Hunger wird etwas angeboten. Anschließend bleibt Zeit, um im direkt angrenzenden Enzauenpark spazieren zu gehen. Vor der Rückfahrt besichtigen wir noch die Herz-Jesu-Kirche in Pforzheim. Das Abendessen nehmen wir dann wie gewohnt in einem heimatnahen Lokal ein. Bitte halten Sie sich diesen Termin frei – wir freuen uns, wenn Sie mitfahren!
Fahrtpreis: 40 €. Darin enthalten sind:
- Busfahrt
- Eintritt Gasometer (9,00 €/Pers.)
- Führung im Gasometer
- Kaffeegedeck im Gasometer (5,50 €/Pers.)
- Führung Herz-Jesu-Kirche

Nicht enthalten: Abendessen
Folgende Abfahrtszeiten und Haltestellen sind vorgesehen:

11:10 Uhr	Gruibingen, Haltestelle Gasthaus „Lamm"
11:20 Uhr	Mühlhausen, Haltestelle Feuerwehrhaus
11:30 Uhr	Bad Ditzenbach, Haltestelle Kirchplatz St. Laurentius
11:35 Uhr	Bad Ditzenbach, Haltestelle Steinigen (B 466, Fahrtrichtung Gosbach
11:40 Uhr	Gosbach, Haltestelle B 466
11:45 Uhr	Gosbach, Haltestelle Metzgerei Blöchle
11:55 Uhr	Unterdrackenstein, Bushaltestelle
12:00 Uhr	Oberdrackenstein, Bushaltestelle

Anmeldung ab sofort im Pfarrbüro Bad Ditzenbach unter Tel.: 07334 4254 möglich (bitte sprechen Sie ggf. auf den Anrufbeantworter).

Evangelische Christuskirchengemeinde im Täle

Christuskirche Deggingen
Pfarrer Wolfgang Krimmer
Ditzenbacher Str. 70, 73326 Deggingen
Tel.: 07334/4294, Fax: 07334/959 658
E-Mail: pfarramt-deggingen@gmx.de
Internet: www.deggingen-badditzenbach-evangelisch.de

Pfarrbüro Öffnungszeiten in der kommenden Woche:
Mi. von 8.00 - 12.00 Uhr
Do. von 8.00 - 11.30 Uhr

Wochenspruch:
„Christus spricht: Kommt her zu mir alle, die ihr mühselig und beladen seid; ich will euch erquicken."
Matthäus 11,28

Gottesdienste

Sonntag, 10. Juni
2. So. n.Trinitatis
Kein Gottesdienst in der Christuskirche und im Gemeindezentrum Auendorf
Dafür laden die evangelischen Kirchengemeinden des Oberen Filstals herzlich ein:
10.00 Uhr Tälesgottesdienst zum Psalm 19 „Die Himmel erzählen die Ehre Gottes" in der Peter- und Pauls-Kirche in Unterböhringen
Mit den Chören des Oberen Filstales.
Im Anschluss an den Gottesdienst gibt es eine kleine Verköstigung und es wird die 30 Jahre alte Orgel erklärt.

Sonntag, 17. Juni
3. So. n.Trinitatis
10.00 Uhr Christuskirche mit Taufe von Noah Finster aus Deggingen
- Kinderkirche zu Beginn dabei -
(Pfarrer Krimmer)
Im Anschluss wird herzlich zum Kirchplatz-Café eingeladen.
Der FAIR-STAND bietet Ihnen eine Vielzahl fair gehandelter Lebensmittel und ein ausgewähltes faires Angebot von Kunsthandwerkprodukten aus der ganzen Welt zum Verkauf an.
s. Hinweise
Fahrdienst: Anmelden bitte bis Samstag, 17.00 Uhr, bei Frau Rieg, Tel. 07335/6254.
Kein Gottesdienst in Auendorf

In der Kapelle im Haus Maria in der Vinzenzklinik

Sonntag, 10. Juni
19.00 Uhr Taizé-Gottesdienst

In der Christuskirche

Freitag, 15. Juni
20.00 UhrFinissage zur Kunst-Ausstellung „Opera Nova"
Werner Dannemann (Gitarre, Gesang)
Daniela Epple (Mezzosopran)
Elke Rogge (Drehleier)
Eintritt frei. Um eine Spende wird gebeten.

Im evangelischen Gemeindehaus Deggingen-Bad Ditzenbach

Dienstag, 12. Juni
14.00 Uhr Dienstags-Runde für (junge) Senioren „Lebenselixier Wasser" mit Ruth Erne und Ingrid Krapf (Akkordeon)
Herzliche Einladung!
Mittwoch, 13. Juni
15.15 Uhr Konfirmandenunterricht
s. Hinweise
Donnerstag, 14. Juni
20.15 Uhr Chorprobe des Singkreises
Freitag, 15. Juni
09.30 Uhr Krabbelgruppe

Im Gemeindezentrum Auendorf

Montag, 11. Juni
20.00 Uhr Probe des Posaunenchors
Donnerstag, 14. Juni
20.00 Uhr Fr-Auendorf-Treff
„Rechtliche Vorsorge für Unfall, Krankheit und Alter"
C. Reith, württ. Notariatsassessor, informiert über rechtliche Betreuung und Vorsorgevollmacht

Hinweise

Der Konfirmandenunterricht beginnt!
Mittwoch, 13. Juni
15.15 - 16.45 Uhr im evangelischen Gemeindehaus Deggingen-Bad Ditzenbach

Kunst in der Christuskirche
Noch bis zum 17. Juni sind Werke von Christel Fuchs (Malerei) und Arthur Goldgräbe (Holz-Skulpturen) zu sehen. Sie können die Ausstellung rund um die Gottesdienst-Zeiten besichtigen, oder rufen Sie zur Öffnungszeit im Gemeindebüro an:
Mo./Mi./Do.-Vormittag - oder auch gern nach Vereinbarung.

Am Sonntag ist Kinderkirche
Herzliche Einladung an alle Kinder zur Kinderkirche am Sonntag, 17. Juni.
Wir treffen uns im „großen Gottesdienst" um 10 Uhr in der Christuskirche und gehen dann rüber ins Gemeindehaus, um dort eine Bibel-Geschichte zu hören und eine Bastel- oder Spielaktion miteinander zu erleben!

Auflegung Haushaltsplan 2018
04.06.-15.06. im Gemeindebüro/Pfarramt

Vorankündigungen
Freitags-Café für (junge) Senioren am 22. Juni um 14.00 Uhr
im Gemeindezentrum Auendorf.
„Was ich schon immer über Gott und den Glauben fragen wollte"
Gesprächsrunde mit Pfarrerin Birgit Enders.

Aktion Fairer Welthandel

Besuchen Sie uns auf dem Wochenmarkt in Bad Ditzenbach.
Jeden Mittwoch von 14.00 - 18.00 Uhr am Thermalbadparkplatz.
Montags von 15.30 bis 18.00 Uhr, Treffpunkt Miteinander beim Rathaus inBad Ditzenbach

NACHHALTIGKEITSTAGE BW 7. - 10. JUNI 2018
Wir machen mit!
Deutschland ist Recycling-Weltmeister
Leider fällt auch immer mehr Abfall an.
2016 fielen 411 Mio. Tonnen an, das waren 9,3 Tonnen mehr als im Jahr davor. 80 % wird wiederverwertet.
Anlässlich der Nachhaltigkeitstage sollten wir an unsere Vernunft appellieren:

- Nutzen und schaffen wir neue Alternativen zur Wegwerfgesellschaft
- Unterstützen wir das regionale und faire Angebot auf dem Wochenmarkt
- Nützen wir das Angebot von weniger Plastik, kompostierbare oder umweltverträgliche Verpackungen
- Kaufen wir Produkte ohne weite Transportwege
- Unterstützen wir Sammelaktionen für gebrauchte Handys, Schuhe und Stifte

SCHWÄTZEN – TREFFEN – KAUFEN
DER WOCHENMARKT IST IMMER EINEN BESUCH WERT!

AKTION FAIRER WELTHANDEL
Evangelische Christuskirchengemeinde im Täle
Verantwortlich: Gudrun Lamparter, Tel. 07334 / 8370

Neuapostolische Kirche Wiesensteig, Schöntalweg 45

Sonntag, 10. Juni
09.30 Uhr Gottesdienst
Dienstag, 12 Juni
Ausflugsfahrt zum Federsee
und Besuch beim Mostbauer in Bad Waldsee
Mittwoch, 13. Juni
20.00 Uhr Gottesdienst
Sonntag, 17. Juni
09.30 Uhr Gottesdienst
Mittwoch, 20. Juni
20.00 Uhr Gottesdienst
Sonntag, 24. Juni
10.00 Uhr Gottesdienst in Geislingen, Übertragungsgottesdienst aus Passau mit Stammapostel Schneider
Mittwoch, 27. Juni
20.00 Uhr Gottesdienst
Katechismus:
Im Jahr 2012 ist die erste Auflage des Katechismus der Neuapostolischen Kirche erschienen (ISBN: 978-3-943980-00-4).
Den Katechismus gibt es auch online auf
http://www.nak.org/de/katechismus und als App für Apple iOS und Android in den jeweiligen Stores.

Evang.-Freikirchliche Gemeinde (Baptisten)

Heidenheimer Str. 54, 73312 Geislingen
www.baptisten-geislingen.de

Sonntag, 10. Juni
10:00 Gottesdienst mit Kinderkirche
und Kleinkinderbetreuung

Mittwoch, 13. Juni
19:30 Abend der Herrlichkeit
Mitten in der Woche den Alltag unterbrechen und mit Anbetungsliedern und stillen Momenten die Herrlichkeit Gottes erleben.

Jehovas Zeugen Versammlung Laichingen

Königreichssaal, Gartenstraße 22, 89150 Laichingen
Bibelgedanke der Woche: *„Ein dem Zorn ergebener Mann erregt Streit, und wer zur Wut neigt, gerät in manche Übertretung"* (Sprüche 29,22)

Die Welt ist voller Menschen und Gesellschaftsformen, die Stolz, Egoismus und Konkurrenzdenken fördern. Diese selbstsüchtige Denkweise führt zu Streit. Jesus hingegen lehrte die Menschen Frieden zu suchen, auch wenn sich das für sie vermeintlich nachteilig auswirkt. In der Bergpredigt gab Jesus ausgezeichneten Rat, wie wir mit Meinungsverschiedenheiten oder anderen Situationen mit Konfliktpotenzial umgehen sollten.

Sonntag, 10. Juni, 09:30 - 11:20 Uhr

- **Vortrag: „Wie kann man das Ende der Welt überleben?"** Gastredner: Bankim Dalal, Reisender Bibellehrer der Zeugen Jehovas. Was ist mit dem Begriff: „Ende der Welt" gemeint? Die Bibel gibt eine Antwort die Sie überraschen mag. Der Herausforderung, das Thema anhand der Bibel zu erarbeiten, stellt sich Herr Bankim Dalal.
- **„Der Weg zu wahrer Freiheit"** (Johannes 8, 36) Bibelbetrachtung. Welche Freiheit hat jeder Mensch und warum? Wie ging die wahre Freiheit verloren? Wie können wir die von Jesus versprochene Freiheit erlangen? Wir lesen, durchdenken und kommentieren den Stoff eines Artikels aus der Studienausgabe des „Wachtturm" April 2018.

Freitag, 15. Juni, 19:00 - 20:45 Uhr

- **Schätze aus Gottes Wort - Grundlage Lukas 1**
  Kurzvortrag und Video: „Sei demütig wie Maria" (Lukas 1,38)
  Persönliche Kommentare zu den Bibelkapiteln.
  Bibellesung Lukas 1, 46-66
- **Uns beim Bibellehren verbessern**
  Wir trainieren unsere Kommunikationsfähigkeit in gespielten Szenen und einem Video.
- **Unser Leben als Christ**
  Video: Ergebnisse unserer organisierten Tätigkeit
- **Bibelkurs anhand des Buches „Jesus - der Weg"**
  Heute: „Jesus dehnt seinen Dienst in Galiläa aus" (Matthäus 4, 23-25)

Allgemeine Informationen:
Jehovas Zeugen engagieren sich neben ihrer wohlbekannten Missionsarbeit weltweit durch Bildungsprojekte, Katastrophenhilfe, Seelsorge und Umweltschutz für das Gemeinwohl. Auf der Website jw.org, die Print-, Audio- und Videodateien in über 940 Sprachen zum kostenlosen Download bereithält, kann man sich über unsere Aktivitäten und Glaubensansichten informieren.

Wir stellen auch spezielle Sprachlern-Apps zur Verfügung. Wir sind davon überzeugt, dass die biblische Botschaft für alle Menschen zugänglich sein muss - über alle Sprachbarrieren hinweg.

tv.jw.org

Vereinsmitteilungen

Gansloser Hommelhenker e.V.

Einweihung der Hommeltränke
Nach jahrelangem, schweißtreibendem Umbau ist es nun so weit und wir können nun unseren neuen Vereinsraum, die **„Hommeltränke"**, einweihen.
Dies wollen wir nun am **Sonntag, 17. Juni 2018, ab 11 Uhr** mit einem **„Tag der offenen Tür"** machen.
Wir laden deshalb die Bevölkerung recht herzlich ein, einen Blick in unsere neuen vier Wände zu werfen und natürlich auch eine Zeit zu verweilen.
Für Getränke und eine Kleinigkeit zu Essen ist gesorgt.
Auf Ihr Kommen freuen sich die Gansloser Hommelhenker e.V.
Die Vorstandschaft

Schwäbischer Albverein e.V.
Ortsgruppe Bad Ditzenbach

Tanzabend im Haus des Gastes
Am **9. Juni** findet ab **19 Uhr** ein Tanzabend im Café Filsblick statt. Jeder der gerne einmal (wieder) das Tanzbein schwingen möchte, ist herzlich eingeladen. Es wird Musik zu Standard- und Lateinamerikanischen Tänzen aufgelegt.
Eintritt: 2 Euro
Info: Bernd und Silvia Loos
Tel.: 07334-923149, loos.silvia@gmx.de

Einladung zur Ü30-U50 Tageswanderung am 10. Juni 2018: 3-Schluchten Pfad im Schwarzwald
-/+ 30-50 Jahre? Dann begleite uns durch die Wutach-Gauchach- und Engeschlucht.
Nichtmitglieder sind als Gäste immer herzlich willkommen!
Treffpunkt: Bad Ditzenbach Rathaus 9.00 Uhr
Fahrt mit dem (eigenen) PKW (ca. 1 3/4 Std.)
Ausgangspunkt der Wanderung ist der Wanderparkplatz Bachheim bei der 3-Schluchten-Halle in 79843 Löffingen-Bachheim.
Reine Gehzeit: ca. 3 ½ Std.
Schwierigkeitsgrad: mittel
Strecke: ca. 8,9 km
Auf- und Abstiege: je 385 m
Kosten: 27 € für Mitfahrer + 5 € für Nichtmitglieder
Mitzubringen: festes Schuhwerk mit gutem Profil!, Grillgut/ Rucksackvesper, Getränke, Wanderstöcke sind empfehlenswert.
Anmeldung: erwünscht **bis 08.06.2017** wegen Fahrgemeinschaften.
Voraussichtlicher Wanderverlauf:
Wir starten unsere Tour an der Drei-Schluchten-Halle in Bachheim. Der Weg führt uns gleich hinab in die Schlucht und dann flussabwärts bis zur Gauchachmündung. Hier überqueren wir den Kanadiersteg, eine überdachte Holzbrücke. Auf diesem Wegstück können wir das Markenzeichen der Wutachschlucht, die eindrucksvolle Felsengalerien, bestaunen. Wir wandern nun flussaufwärts entlang der Gauchach, in Richtung Burgmühle. Die Route führt uns durch die wildromantische Gauchachschlucht, an der Burgmühle vorbei bis zur Abzweigung Engeschlucht. Spätestens hier wird uns klar, warum immer wieder darauf hingewiesen wird, dass sich die Wanderungen in den Schluchten ausschließlich an geübte Wanderer richten und festes Schuhwerk zwingend erforderlich ist. Auch bei trockenem Wetter gibt es einige glatte Stellen und immer wieder schmale Wege entlang der Felsen, bei denen gespannte Stahlseile aber Halt bieten. Aufpassen muss man an diesen Stellen aber dennoch! Wir wandern bis zum Ende der Engeschlucht

und ein Sträßchen führt uns zurück zum Wanderparkplatz. Bei gutem Wetter besteht die Möglichkeit, den Tag gemütlich beim Grillen ausklingen zu lassen, da direkt neben dem Parkplatz ein schöner Grillplatz ist.
Pausen sind geplant am Zusammenfluss von Wutach und Gauchach sowie bei der Burgmühle (Naturfreundehaus ist bewirtschaftet).

Führung/Anmeldung:
Silvia und Bernd Loos
Zertifizierte Natur- u. Landschaftsführer
Tel. 07334/923149
loos.silvia@gmx.de
http://www.sav-bad-ditzenbach.de

Einladung zum Landesfest des Schwäbischen Albvereins in Kirchheim/Teck vom 9. - 10. Juni 2018
Nähere Informationen auf der Homepage des Hauptvereins: https://albverein.net/termine/landesfest-2018-kirchheimteck

Singgruppe
Die Singgruppe trifft sich am **14. Juni** um **19.30 Uhr** zur Probe im Haus des Gastes.

Obst- und Gartenbauverein Bad Ditzenbach

Bericht zur Hauptversammlung am 18. Mai 2018
Die 1.Vorsitzende Leonore Scheutle konnte zahlreiche Mitglieder sowie Frau Ehrhardt vom KOV begrüßen.
Die Schriftführerin Monika Vöhringer gab einen kurzen Rückblick über die Aktivitäten des vergangenen Jahres. Kassier Martin Müller erläuterte den Kassenbericht und freute sich über einen zufriedenstellenden Kassenstand. Der 2. Vorsitzende Robert Hoffmann berichtete über 250 geleistete Arbeitsstunden, die bei der Linushütte durchgeführt wurden. Leonore Scheutle gab einen Überblick über die ausgeführten Arbeiten an der Hütte. Es konnten die Gabionen fertiggestellt werden, U-Steine und Pflanztröge wurden gesetzt, verschiedene Bäume wurden gepflanzt. Geplant ist in diesem Jahr der Ausbau des Geräteraums. Der Stromanschluss liegt vor der Hütte und muss noch innerhalb der Hütte verlegt werden. Da der Stromanschluss nicht zum Nulltarif zu haben war, wurde auf den Zuschuss der Gemeinde zum Hüttenbau verzichtet.
Kassenprüfer Siegfried Glaser bescheinigte eine tadellose Kassenführung und bedankte sich bei der Vorstandschaft für den kleinen, aber lebhaften Verein. Die Entlastung erfolgte einstimmig.
Bei den anstehenden Wahlen wurde Martin Müller als Kassier für drei Jahre wieder gewählt.
Rupert Sonntag und Klaus Wagner wurden ebenfalls einstimmig für weitere drei Jahre als Beisitzer gewählt.
Die Verbandsehrungen führte Frau Ehrhardt durch. Für 25 Jahre Mitgliedschaft erhielten Peter Scheutle und Jürgen Köhler das silberne LOGL-Bäumchen. Für 25-jährige Tätigkeit als Ausschussmitglied erhielt Peter Schweizer die zweithöchste Auszeichnung des LOGL: den goldenen Apfel mit Silberkranz. Die höchste Auszeichnung die der LOGL zu vergeben hat erhielt Willi Köhler: den goldenen Apfel mit Goldkranz für 32 Jahre als Kassier. Herzlichen Glückwunsch! Anschließend ehrte die 1. Vorsitzende Karl Straub und Franz Stegmaier für 25 Jahre Mitgliedschaft im Verein. Sie erhielten eine Urkunde und eine Flasche Wein. Alois Schneider wurde für 50 Jahre Mitgliedschaft zum Ehrenmitglied ernannt. Er erhielt ebenfalls eine Urkunde und einen Gutschein.
Anträge lagen keine vor.
Unter Punkt Verschiedenes folgte eine rege Diskussion über das Entfernen von Misteln an Obstbäumen und die Bekämpfung des Buchsbaumzünslers.
Die Versammlung endete um 22 Uhr.
Es folgte ein gemütliches Beisammensein.

Musikkapelle Bad Ditzenbach 1928 e. V.

Termine bis Juli 2018

09. – 10.06.2018	68. Tälesmusikertreffen in Wiesensteig
29.06.-01.07.2018	Bad Ditzenbacher Festtage
22.07.2018	Konzert bei der Vinzenz Therme
22.07.2018	Kandeltreff in Gosbach

Danke für Ihre Spenden
An Fronleichnam führten wir unsere traditionelle Haussammlung durch. Für Ihre Spenden sagen wir ein herzliches Dankeschön! Wir werden das Geld in unsere wichtige Jugendarbeit investieren.

Malteser Hilfsdienst e.V.

Sanitätszug Bad Ditzenbach

Liebe Kameradinnen und Kameraden!
Unser nächster Dienstabend ist am **Freitag, 8. Juni 2018,** um 19:00 Uhr im MZD.
Thema: Sprach- und Sprechstörungen, Dienste im Juni und Juli
Referent: J. Rau

H.W. Fuchs, Zugführer

Malteser Jugend
Jugendgruppe Bad Ditzenbach

Liebe Malti-Adler!
Unsere nächste Gruppenstunde ist am **Freitag, 8. Juni 2018,** um 16:00 Uhr im MZD
Thema: Fortsetzung San-Kurs

Die Gruppenleitung

FTSV Bad Ditzenbach-Gosbach 1993 e.V.

Abteilungsversammlung:
Arbeitsreiches Jahr liegt hinter und vor der Fußballabteilung
Abteilungsleiter Marcus Reichert konnte im Jugendraum 26 Mitglieder zur diesjährigen Abteilungsversammlung begrüßen. Nach dem Totengedenken ging er auf das vergangene Jahr ein. Einmal mehr liegt ein arbeitsreiches Jahr hinter der Abteilung. Die Abteilung hat aktuell 374 Mitglieder, 223 Erwachsene und 151 Kinder und Jugendliche. Neben dem Sportbetrieb und den schon traditionellen Festivitäten sind die Gründung eines Fördervereins sowie die Verabschiedung eines Jugendschutzkonzeptes herauszuheben. Er bedankte sich ausdrücklich bei allen Beteiligten und stellte in den Vordergrund, dass beim FTSV glücklicherweise noch viel über die Gemeinschaft läuft und dies alles auch nur so zu bewältigen ist. Darunter zählen zahlreiche Arbeitseinsätze beim Jugendturnier, Elfmeterturnier, Herbstball, Weihnachtsfeiern, Kandelfest, um nur ein paar zu nennen. Besonders hervorgehoben wurde das **Sportplatzteam** um Hannes Fellner, Jonas Faber und Heinz Sorg, welche in Eigenregie mit relativ bescheidenen Mitteln Bedingungen schaffen, die weit und breit ihresgleichen suchen. Hinzu kommt unser fast 20-köpfiges **Jugendteam**, das sich intensiv um die Ausbildung und Betreuung unseres Nachwuchses kümmert. Jugendleiterin Sandra Steck hob diese Leistung besonders hervor, betonte aber auch, dass für die nächste Saison noch dringend Trainer und Betreuer für die E- sowie D-Junioren gesucht werden. Ebenso erwähnte sie drei Meisterschaften unserer Jugendteams im vergangenen Jahr. Martin Nagel trug den **Finanzbericht** wie gewohnt ausführlich und nachvollziehbar vor. Er berichtete von einem positiven Jahr und einem leichten Jahresüberschuss, was den Trend der vergangenen Jahre nahtlos fortsetzte.

Die Wahlen und Bestätigungen ergaben folgendes Ergebnis:

Abteilungsleiter: Marcus Reichert
Stellv. Abteilungsleiter: Michael Rießler
Finanzen: Martin Nagel
Jugendleiterin: Sandra Steck
Spielleiter Aktive: Holger Adelgoß

Michael Rießler ging anschließend nochmals auf die kommenden arbeitsreichen Wochen ein. Hier stehen mit dem Jugendturnier, Kandelfest sowie dem GZ-Pokal einige Aufgaben an. In der Sommerpause wird aber auch höchstwahrscheinlich eine neue **LED-Flutlichtanlage** installiert – ein weiterer Meilenstein in der Abteilung und ein Bekenntnis zur weiteren Qualitätsverbesserung des Sportbetriebs.

Nach knapp 80 Minuten bedankte sich Marcus Reichert nochmals bei den unzähligen Helfern sowie unseren Sponsoren, verbunden mit der Hoffnung, dass sich die Unterstützung auch in Zukunft so darstellt. Er wies nochmals ausdrücklich darauf hin, dass erfolgreiches Vereinsleben nur bestehen kann, wenn **alle – Jugend, Aktive, AH und die vielen Helfer –** an einem Strang ziehen und sich gemeinsam mit Freude für die Sache engagieren. Der Schlüssel zum Erfolg ist sicherlich **eine gute Harmonie und ein gutes Miteinander** in der Abteilung Fußball. Dies muss unbedingt weiter gepflegt werden!

GZ-Pokal 2018: Der Spielplan steht

Der GZ-Pokal 2018 nimmt nun immer konkretere Formen an. Am Donnerstag vor Pfingsten waren Michael Rießler und Michael Benitsch bei GZ-Redakteur Thomas Friedrich, um die Auslosung vorzunehmen und den Spielplan festzuzurren. Dies bedeutet nun zehn Tage „Fußball pur" in den Mühlwiesen mit hochinteressanten Gruppeneinteilungen und wohl einigen spannenden Partien.

So spielen in Gruppe 1 u. a. der Bezirksligaabsteiger TSV Obere Fils sowie der Cupverteidiger SC Geislingen II mit Neutrainer Björn Essliner. Gruppe 2 scheint wohl eine Hammergruppe zu werden. Alleine 16 Titel vereinigen die vier Teams, darunter auch Gastgeber FTSV Bad Ditzenbach-Gosbach als B-Ligist. Gleich solcher vier an der Zahl tummeln sich in Gruppe 3, dieser Modus wurde im letzten Jahr eingeführt und hat sich durchaus bewährt.

Spielplan GZ-Pokal

Gruppe 1
TSV Obere Fils
SC Geislingen II
FTSV Kuchen II

Gruppe 2
FTSV Kuchen I
TV Deggingen II
FTSV Bad Ditzenbach-Gosbach
TKSV Geislingen

Gruppe 3
TV Eybach
SG Hausen-Überkingen
TSV Gruibingen
TV Deggingen II

Mittwoch, 18.07.2018
18.30 Uhr FTSV Bad Ditzenbach-Gosbach – FTSV Kuchen I
Donnerstag, 19.07.2018
18.00 Uhr TV Eybach – TV Deggingen II
19.15 Uhr SC Geislingen II – FTSV Kuchen II
Freitag, 20.07.2018
18.00 Uhr TSV Gruibingen – SG Hausen-Überkingen
19.15 Uhr TV Deggingen – TKSV Geislingen
Montag, 23.07.2018
18.00 Uhr TSV Obere Fils – FTSV Kuchen II
19.15 Uhr FTSV Kuchen I – TKSV Geislingen
Dienstag, 24.07.2018
18.00 Uhr FTSV Bad Ditzenbach-Gosbach – TV Deggingen I
19.15 Uhr SG Hausen-Überkingen – TV Eybach
Mittwoch, 25.07.2018
18.00 Uhr TSV Gruibingen – TV Deggingen II
19.15 Uhr TSV Obere Fils – SC Geislingen II
Donnerstag, 26.07.2018
18.00 Uhr FTSV Bad Ditzenbach-Gosbach – TKSV Geislingen
19.15 Uhr FTSV Kuchen – TV Deggingen I
Freitag, 27.07.2018
18.00 Uhr SG Hausen-Überkingen – TV Deggingen II
19.15 Uhr TV Eybach – TSV Gruibingen
Montag, 30.07.2018
18.00 Uhr Halbfinale 1
19.15 Uhr Halbfinale 2
Mittwoch, 01.08.2018
18.30 Uhr Finale

GZ-Pokal 2018 beim FTSV!!!

Dieses Jahr ist es mal wieder so weit: der GZ-Pokal 2018 findet beim FTSV statt! Vom 18.07. bis zum 01.08. wird die Fußballabteilung wieder Gastgeber des beliebtesten Turniers in der Region Geislingen und dem Täle sein. Da an den zehn Turniertagen traditionsgemäß vermutlich die Massen wieder in Strömen in die Gosbacher Mühlwiesen kommen und wir alles daran setzen werden, einmal mehr gute Gastgeber zu sein, sind wir auf zahlreiche helfende Hände angewiesen. Ob am Bierstand, dem Essen, an der Kasse oder sonstwo rund ums Sportgelände – überall wird Unterstützung benötigt. Deshalb wären wir dankbar, wieder mal auf Eure Hilfe zählen zu können. Hierzu kommen in nächster Zeit die entsprechenden Verantwortlichen auf Euch zu oder besser meldet Euch einfach bei ihnen.

Aktive:

Leidenschaftlicher FTSV ringt designierten Meister nieder!
FTSV Bad Ditzenbach-Gosbach – ASV Eislingen 1:0 (0:0)

Mal wieder ein Feiertag in den Mühlwiesen. Fast 250 Zuschauer, darunter auch die komplette spielfreie Donzdorfer Mannschaft, ein perfekt getrimmter Rasen und Kaiserwetter standen Pate zum absoluten Spitzenspiel der Kreisliga B9. Hierbei traf der designierte Meister vom ASV Eislingen, zuletzt fünfmal in Folge siegreich und zugleich nur noch ein Punkt von der Meisterschaft entfernt, auf den gastgebenden FTSV Bad Ditzenbach-Gosbach, welcher immer noch eine Chance auf die Relegation hat. Und diese wollten sich die Rot-Weißen vor heimischem Publikum weiterhin wahren.

Einsatz war Trumpf. Hier Jonas Faber und Patrick Pelzl im Laufduell

Dementsprechend bekamen die zahlreichen Zuschauer ein Spiel geliefert, das nicht immer auf höchstem spielerischen Niveau war, aber das über 90 Minuten voller Leidenschaft und Kampf steckte. Von Beginn an schenkten sich beide Mannschaften nichts, wobei die Platzherren etwas mehr vom Spiel hatten. Nach 15 Minuten dann die große Chance. Jonas Faber führte einen Freistoß aus dem Halbfeld blitzschnell aus, Dominik Dzirson startete im richtigen Moment quer und stand blank vor dem Eislinger Keeper.

Dieser postierte sich allerdings goldrichtig und wahrte den Seinen das Remis. Auch in der Folgezeit entwickelte sich ein packender Kampf um jeden Meter, wobei glasklare Chancen Mangelware blieben. Lediglich Jannik Herrmann fand mit seinem flachen Freistoß seinen Meister im guten Eislinger Keeper. Der heimische Sturm rieb sich immer wieder an der generischen Abwehr auf und holte sich einige Freistöße heraus, auf der anderen Seite hatte die bärenstarke heimische Defensive gegen den unangenehmen ASV-Sturm die Lage meist im Griff. So wechselten die beiden Kontrahenten nach aufregenden 45 Minuten torlos die Seiten.
Auch in der 2. Spielhälfte wurde den Zusehern, die auf beiden Seiten voll hinter ihrem Team standen, weiter ein packendes Spiel geliefert. Allerdings wurde dieses Mal der Spielfluss immer wieder durch kleine Nickligkeiten und Pausen unterbrochen. Dennoch musste dem umsichtigen Schiedsrichter Metin Turan attestiert werden, dass er den Umständen entsprechend die Partie im Griff hatte und ein gutes Händchen bewies, die Emotionen mit viel Fingerspitzengefühl zurück auf den Boden zu holen. Bei einem anderen Referee hätte es unter Umständen ein bis zwei Platzverweise auf beiden Seiten gehagelt. Nach 52 Minuten dann eine der wenigen Torraumszenen der Partie. Zunächst wurde seitens des FTSV ein Freistoß in die Mauer gehämmert, Nico Faber nimmt den Abpraller auf, flankt ihn aufs lange Fünfmetereck, wo der von hinten gestartete Patrick Pelzl (kein Abseits!!!) den Ball nach innen spielt und Nico Lippek im Duell gegen zwei Gegenspieler den Ball über die Linie bugsieren konnte. Der Jubel kannte keine Grenzen und Eislingen war nun im Zugzwang. Doch ohne dass die Gäste nun mehr Druck ausüben sollten, zog sich Ditzenbach-Gosbach nun etwas zu weit zurück und ließ die Gäste etwas zuviel gewähren. Allerdings konnten diese, bis auf eine Ausnahme, kein Kapital daraus schlagen. In dieser Aktion hatte der FTSV Glück, dass in der 70. Minute ein langer Ball nur am Pfosten landete. In der restlichen Spielzeit neutralisierten sich beide Teams weitestgehend mit hohem Einsatz. Am Ende mussten die Gäste ihren mitgebrachten Sekt wieder mit nach Hause nehmen, stattdessen feierten die Heimischen bei angenehmen Temperaturen bis in den späten Abend. Zu erwähnen ist es wohl, dass der FTSV zeitweise drei A-Jugendliche auf dem Platz hatte und die Leistung aufgrund einiger zusätzlicher Ausfälle umso höher zu bewerten ist.

Gelöste Stimmung herrschte nach dem Spiel im Mannschaftskreis

Ein herrlicher Sonntag mit vielen zufriedenen Gesichtern – auf und abseits des Platzes! So bleibt es in der Liga weiter spannend und der FTSV hat es im letzten Spiel in Gruibingen nun selbst in der Hand, die Relegationsspiele zu erreichen. Hierzu wünschen sich die Jungs möglichst viel Unterstützung zum Saisonabschluss, um anschließend eine jetzt schon erfolgreiche Saison zusammen feiern zu können.
Das Tor erzielte: Nico Lippek
Es spielten: Dennis Wiesner, Florian Eckert, Nico Faber, Ilir Ramaj, Pascal Cozza, Thomas Adelgoß (ab 85. Min. Dennis Eichinger), Jannik Herrmann (ab 46. Min. Marcel Wiesner), Patrick Pelzl, Dominik Dzirson (ab 81. Min. Marco Bähring), Jonas Faber, Nico Lippek (ab 65. Min. Patrick Reiter); nicht eingesetzt: Marco Rießler (ET), Jan Hohmann

Vorschau: Alle in ROT und WEIß!
Schöne Spiele zum Saisonabschluss in Gruibingen!!!
Das Saisonfinale steht an! Und hierzu dürfen unsere beiden Teams am **kommenden Sonntag (10.06.2018, 13/15 Uhr) zu den Derbys nach Gruibingen** reisen. Und da stehen zum Saisonabschluss interessante Partien an. Unsere 1. Mannschaft kann mit einem Sieg den Relegationsplatz klarmachen und unser Team 2 ihren Siegeszug in der Rückrunde zum Abschluss bringen, wobei man schon vor dem Spiel den Gruibingern zur Meisterschaft gratulieren darf.
Also liebe FTSVler, alle ins ROT-WEIßE Häs und ab nach Gruibingen. Unterstützt Eure Teams nochmals, um so eine gelungene Saison möglichst erfolgreich zum Abschluss zu bringen.
Anspiele:
2. Mannschaft: 13 Uhr
1. Mannschaft: 15 Uhr

Gemeinsame Wanderung nach Gruibingen
Gemäß dem Motto „Alle in ROT und WEISS" können sich alle interessierten Fans ab 10 Uhr zum Weißwurstfrühstück im Clubhaus treffen. Gemeinsamer Abmarsch nach Gruibingen wäre dann zwischen 12 und 12.30 Uhr.

Die nächsten Spiele und Termine:

So., 10.06.2018, 13/15 Uhr
TSV Gruibingen – FTSV (R)
28.06. – 01.07.2018:
Ausflug der Aktiven nach Wien
07. + 08.07.2018
FTSV-Jugendturniertage
14.07.2018, 10 Uhr
Arbeitsdienst rund ums Sportgelände
21.07.2018
Kandelfest
18.07. – 01.08.2018
GZ-Pokal beim FTSV!!!

AH: Ausrichter FTSV gewinnt bei herrlichem Wetter ein gutklassiges Turnier
Was für ein schöner Tag: herrliches Wetter, ein Platz wie ein Teppich, fünf gute Mannschaften und am Ende Turniersieger. Besser hätte das eigene AH-Turnier am vergangenen Samstag nicht laufen können. Beim Spielmodus jeder gegen jeden setzten sich unsere Alten Herren ohne Niederlage durch. Platz 2 ging an den SV Westerheim, Platz 3 an den SV Feldstetten, Platz 4 belegte der TSV Obere Fils und Platz 5 das Team von „Fit for Fun". Jedes Team erhielt am Ende einen Sachpreis der **Metzgerei Blöchle, Gosbach.**
Günther Schulz und Matthias Rießler machten als Schiedsrichter eine sehr gute Figur. Ebenso hervorragend geklappt hat die Versorgung mit Essen und Getränken bis spät in die Nacht.

Das erfolgreiche Team beim eigenen Turnier!

Die Ergebnisse:

FTSV – SV Westerheim	1:1
FTSV – SV Feldstetten	2:1
FTSV – TSV Obere Fils	2:0
FTSV – Fit for Fun	3:1

Die Tore erzielten: 4 x Kemal Telci, 2 x Rainer Ramminger-Miller, je 1 x Jürgen Bundschu und Ömer Telci
Es spielten: Christian Mayer, Jürgen Moser, Jürgen Bundschu, Thomas Bosch, Daniel Weiß, Ömer Telci, Kemal Telci, Murat Yüksel, Rainer Ramminger-Miller, Andreas Troll

Vorschau Jugend:
Die Pfingstferien sind vorüber und auch bei unseren Jugendteams geht es nun in den Saisonendspurt.
Fr., 08.06.2018
17.30 Uhr, E-Juniorinnen:
SGM ReDiGo – SGM Wendlingen/Ötlingen
18.30 Uhr, D-Juniorinnen: TB Ruit – SGM ReDiGo
Sa., 09.06.2018
12.15 Uhr, E-Junioren: FTSV II – SC Geislingen II
13.30 Uhr, E-Junioren: FTSV I – TSGV Albershausen II
13.30 Uhr, D-Junioren: SGM Raidw./Großbettl./Altdorf – FTSV
15 Uhr, C-Junioren: TSV Wolfschlugen – SGM im Täle II
15 Uhr, C-Junioren: SGM im Täle I – SGM Hatenhofen/Zell
16.30 Uhr, A-Junioren: SGM im Täle – TSV Berkheim
So., 10.06.2018
10.30 Uhr, B-Junioren: SGM im Täle – FTSV Kuchen

DRINGEND!!! Suche nach E- und D-Juniorentrainern!!!
Die Saison läuft! Unsere zahlreichen Jugendmannschaften gehen mit Feuereifer ihrem Hobby nach. Neben der sportlichen Ausbildung hat unser schöner Sport durchaus auch den Anspruch, sog. Sozialkompetenzen zu stärken. Um dies auch in Zukunft garantieren zu können, sind wir immer auf der Suche nach Unterstützung, in welcher Form auch immer. Ob als Trainer, Betreuer oder eher in koordinierender Funktion, wir sind für jede Hilfe dankbar. Lehrgänge oder auch Trainerscheine werden vom FTSV generell bezuschusst.
Aktuell sind wir konkret auf der Suche nach **E-Jugendtrainern** sowie sportlicher Unterstützung bei den **D-Junioren** für die kommende Saison. Wir brauchen Euch!
Interesse? Dann melde Dich gerne bei unserer Jugendleitung (Sandra Steck) oder jedem anderen Verantwortlichen der Fußballabteilung. Wir freuen uns auf Dich!

Weitere Informationen zur Jugend, wie auch den Aktiven finden Sie online unter www.sport-im-ftsv.de oder auf unserer Facebook-Seite.

Vorschau Heimspiele:

Freitag, 08.06. um 15 Uhr
FTSV Knaben/Mädchen - TA TSV Sickenhausen 1
Samstag, 09.06. um 9 Uhr
FTSV Junioren - Salacher TC 1
Sonntag, 10.06. um 10 Uhr
FTSV Damen - TC Berkheim/Esslingen 1
FTSV Herren - TA TV Treffelhausen 1
Mittwoch, 13.06. um 16 Uhr
FTSV KIDs-Cup U12 - TA TSV Ottenbach 1

Neue Jugendsprecherin gewählt
Am Freitag, dem 18. Mai traf sich ein Teil der Tennisjugend um den/die neue/-n Jugendsprecher/-in zu wählen. Außerdem bestand die Möglichkeit Vergangenes zu besprechen und Anregungen für die Zukunft zu äußern.

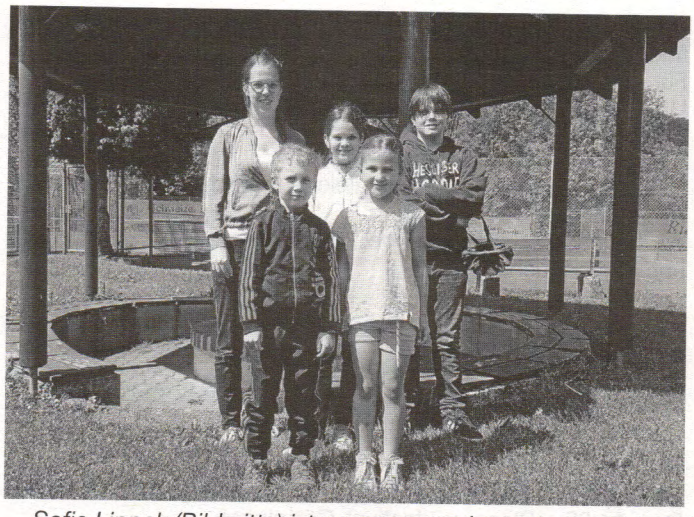

Sofie Lippek (Bildmitte) ist unsere neue Jugendsprecherin

Die neue Jugendsprecherin wurde nach einer kurzen Begrüßung einstimmig gewählt. Das Amt, das Rebecca Krotz die Jahre zuvor ausführte, übernimmt nun Sofie Lippek.

Midcourt U10
TC Lichtenwald - FTSV **20:0**

Es spielten: Elias Beer, Joe Thajer, Smilla Weber, Ela Yüksel und Kaya Kuhr

Das gegnerische Team mit zwei Kindern aus dem WTB-Jugendkader, die 5-mal wöchentlich auf dem Tennisplatz stehen und trainieren, war einfach besser. Das mussten unsere Jungs und Mädels einfach neidlos hinnehmen. Trotzdem hat es viele schöne Ballwechsel gegeben und Spaß gemacht. Bei den vier Geschicklichkeitsstaffeln war es sehr knapp, da wäre mehr drin gewesen.

Leichtathletikmeeting der Jugend
am Dienstag, 12. Juni 2018
Teilnehmen dürfen alle Mädchen und Jungen unseres Vereins.
Wettbewerb für Schüler: Weitsprung, Sprint, Ballweitwurf
Wettbewerb für Vorschüler + Eltern-Kind: Parcours
Austragungsort: Turnhalle und Kleinspielfeld in Gosbach
Zeitrahmen für die Teilnehmer/innen:

Eltern-Kind Gruppen	16.00 Uhr
Vorschulturnen	16.00 Uhr
Schüler/innen	17.00 Uhr

Jede/r Teilnehmende erhält eine Urkunde, sowie ein kleines Vesper und Getränk.
Die üblichen Turnstunden entfallen am 11.06. und 12.06. wegen dieser Veranstaltung.

Die Übungsstunden Babys in Bewegung und Ropeskipping finden wie gewohnt statt.
Für die Zuschauer bieten wir Kaffee und Kuchen an.
Über eine rege Teilnahme eurerseits würden wir uns sehr freuen!
Ersatztermin bei schlechtem Wetter:
Dienstag, den 19. Juni mit gleichem Zeitrahmen
An die Eltern:
Wir benötigen Helfer/innen bei den Wettkämpfen, der Bewirtung und beim Kuchenbacken.

Musikverein "Harmonie" Gosbach e.V.

Termine

09.-10.06.	Tälesmusikertreffen Wiesensteig
Do., 14.06.	Blasmusikfestival Göppingen
So.,01.07.	Ditzenbacher Dorffest
Sa.,14.07.	Altpapiersammlung

Herzlichen Glückwunsch!
Wir gratulieren unserer 2. Vorsitzenden und Saxophonistin Iris und ihrem Mann Chris zur Geburt ihrer Tochter Leonie ganz herzlich und wünschen ihnen für die Zukunft alles Gute.

Obst- und Gartenbauverein Gosbach e.V.

Jahresausflug
Der Jahressausflug des OGV Gosbach geht am Freitag, **29.06.2018** nach Neresheim und an den Brombachsee. Die Abfahrt ist um **8.00 Uhr** bei der Metzgerei Blöchle. Anmeldung bitte bei Waltraud Reichert (T. 6628) oder August Kottmann (T. 96300).

Schriftführerin Eva Schober

Sensen-Mähkurs
für Ungeübte und Anfänger
- auch Geübte sind gerne dazu eingeladen -
am **Freitag, den 8. Juni 2018 von 14.30 bis 17.00 Uhr**
Treffpunkt: Parkplatz Gasthof Hirsch
Sensen ist nicht nur eine alte Tradition, es ist eine körperschonende, leichte, effektive, energiesparende, umweltschonende, leise und elegante Methode, eine Wiese zu mähen. Dass Sensen nicht nur „Arbeit" ist, zeigt die zertifizierte Sensenlehrerin Dr. Denise Emer in diesem Kurs, so dass das Mähen mit gutem Arbeitsmaterial und richtiger Technik zum Kinderspiel wird.
Jeder Kursteilnehmer bekommt einen passenden Sensenworb mit scharf gedengeltem Sensenblatt für den Kurs zur Verfügung gestellt. Sie lernen, wie man die Sense richtig einstellt, wie man ohne Anstrengung mäht, wie man wetzt und was man mit dem Mähgut alles machen kann. Ebenso werden verschiedene Dengelmethoden vorgestellt und können ausprobiert werden.
Für einen Pausensnack ist gesorgt. Gerne können Sie Ihre eigene Sense zur Begutachtung mitbringen.
Kursteilnahme nur nach Anmeldung möglich.
Der Obst- und Gartenbauverein Gosbach will mit Ihnen einen lehrreichen, netten und geselligen Nachmittag gestalten. Gutes Schuhwerk und Kleidung sind Voraussetzung.
Unkostenbeitrag (für Referentin und Getränke + Snack 35 € pro Person.
Anmeldung erforderlich wegen begrenzter Teilnehmerzahl bei August Kottmann - Tel. 07335/96300 oder Fax 07335/9630-30 oder E-Mail **info@hirsch-badditzenbach.de**.

gez. Vorstand des OGV
August Kottmann

Sängerbund Gosbach

Chorprobe
Am Freitag, 08.06.2018 ist um 19.30 Uhr wieder Chorprobe. Bitte nicht vergessen.

Schützengesellschaft Gosbach 1613 e.V.

Fußball-WM:
In der Vorrunde der Fußball-WM 2018 hat das Schützenhaus bei allen Spielen der Deutschen Nationalmannschaft eine Stunde vor Spielbeginn geöffnet und überträgt die Deutschlandspiele.
Es gibt Rote Wurst von Grill und Bier vom Fass.

Jugendtraining
Das Jugendtraining ist freitags von 18:30 bis 19:30 Uhr oder nach Rücksprache bei Jugendleiter Oliver Schmelzer unter Tel.: 07335/920748

Interesse am Schießen?
Vereine, Betriebe, Stammtische oder sonstige Gruppen sind jederzeit (nach Anmeldung) gerne gesehen um Wettkämpfe oder Feiern in unserem Schützenhaus zu veranstalten, gerne auch mit Bewirtung.
Anfragen direkt im Schützenhaus oder bei:
- 2. Vorstand Andreas Stehle, Tel. 0174 9900522
- Schießleiter Andreas Straub, Tel. 0176 96485953
- Schießleiter Thomas Fronk, Tel. 01786551418
- E-Mail: Vorstand@SGGosbach.de

Schießzeiten

Sa.:	14:00 bis 18:00	(nach Absprache)
So.:	09:00 bis 10:30	(nach Absprache)
So.:	10.30 bis 12:00	
Di.:	18:00 bis 20:00	(nach Absprache)
Fr.:	18:00 bis 20:00	

SEGOFILS Seniorengemeinschaft Obere Fils e.V.

Termine und Veranstaltungen im Juni:
Einkaufsfahrten:

Do., 7. Juni:	Gosbach
Fr., 15. Juni:	Deggingen
Do. 21. Juni:	Gosbach
Do., 28. Juni:	Deggingen

Spielenachmittag:
Do., 21. Juni: 14.30 Uhr im „Café Köhler"
Vorankündigung:
Do., 20. Sept.: Jahresausflug zum „Kürbisfest nach Ludwigsburg" (Blühendes Barock)
Nähere Informationen erfolgen noch, eine Anmeldung ist erst danach möglich.

Bürgerinitiative A 8 Drackensteiner Hang e.V.

Für Erhaltung der Landschaft und Schutz der Lebensqualität

Infoveranstaltung am 13.06.2018 um 20:00 Uhr im FTSV-Vereinsheim in Gosbach

Autobahnplanung Albaufstieg - A 8
Die Bürgerinitiative A 8 Drackensteiner Hang e.V. (bekannt unter **„Dracki"**) kämpft seit 1987 für eine umwelt- und anwohnerfreundliche Trassenführung am Albauf- bzw. Albabstieg der Autobahn A 8 – die K-Trasse mit **einer Brücke und einem Tunnel**.

Das Landesamt für Straßenwesen favorisiert schon immer die E-Trasse mit **zwei Brücken und zwei Tunneln** als die kürzeste und damit vordergründig beste Trasse.
Diese E-Trasse schneidet mit einer neuen Linienführung rücksichtslos durch das sehr empfindliche Gebiet des Albtraufes und zerstört den Übergang der sanft welligen Albhochfläche in den abrupten Geländeabbruch mit bewaldeten Steilhängen im Gosbachtal mit seiner völlig anderen Vegetation und seinen Feuchtbiotopen.

Belastungen und Nachteile für die umliegenden Gemeinden durch die E-Trasse

- Die Autobahn wird im Schnitt täglich von etwa 66.000 PKW und 11.000 LKW befahren. Der Lärm von der Brücke im Gosbachtal, von den Tunnelaus- und -eingängen und der Neubaustrecke in unmittelbarer Nähe von Drackenstein wird im Tal widerhallen und die Einwohner von Gosbach und Drackenstein stark belästigen.
- Ebenso wird sich die Luftqualität durch diese Bauwerke mit der geplanten sechsspurigen Trasse im Vergleich zur jetzigen Situation (2 Abstiegsspuren), sowohl für Drackenstein als auch für Gosbach, enorm verschlechtern. Die Frischluftzufuhr aus dem Gosbachtal geht damit verloren.
- Ob nach dem Brückenbau im Gosbachtal die Krähensteigquelle oberhalb von Gosbach wieder in Betrieb genommen werden kann, ist ungewiss.
- Das Feuchtbiotop zwischen Gosbach und Unterdrackenstein wird beeinträchtigt, wenn nicht sogar zerstört.
- Für Gosbach und Drackenstein muss während des Brückenbaus im Gosbachtal mit einem enormen Baustellenverkehr gerechnet werden. Der von der staatlichen Straßenbauverwaltung angegebene Fertigstellungstermin des Albaufstiegs im Jahre 2026 oder 2027 erscheint nach bisherigen Erfahrungen mit Großprojekten sehr optimistisch.
- Für Bad Ditzenbach führt die geplante relativ niedrige Filstalbrücke zu einer erheblichen Luft- und Lärmbelastung. Zusammen mit der stark belasteten Luft aus dem Gosbachtal – statt der bisherigen Frischluftzufuhr – darf bezweifelt werden, dass Bad Ditzenbach weiterhin Luftkurort bleibt.
- Der Wertverlust an unseren Grundstücken und Gebäuden ist nicht absehbar.

Der nachfolgende Vergleich zeigt, dass es auch anders geht: Autobahnneuplanung am Albaufstieg der BAB A 8
Planskizze: Gegenüberstellung E-Trasse und K-Trasse

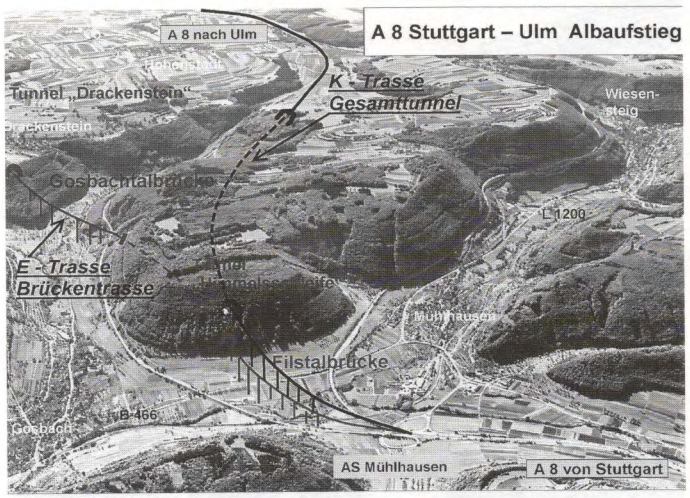

E-Trasse: (Zwei-Brückentrasse)
Aus Richtung Stuttgart kommend: über **zwei Brücken** würde die Autobahn das Filstal bei Mühlhausen (800 m Länge, bis zu 52 m Höhe), sowie das **Gosbachtal** unterhalb von Drackenstein (460 m Länge, 71 m Höhe) überqueren. **Zwei Tunnel** würden den Albtrauf durchstoßen, der Himmelsschleifentunnel (1200 m Länge) die sog. Himmelsschleife und der Drackensteintunnel (1700 m Länge) die Albkante.

Diese Trasse fordert einen sehr großen Neuverbrauch an bisher intakter Landschaft, insbesondere in unmittelbarer Nähe von Unterdrackenstein und zerstört unwiederbringlich die einmalige und ökologisch bedeutende Situation des dortigen Albabbruchs.

Die ökologische Alternative hierzu ist die K-Trasse: (Gesamttunneltrasse)
Aus Richtung Stuttgart kommend: mit **einer Brücke** überquert die Autobahn das Filstal bei Mühlhausen (1350 m Länge, bis zu 120 m Höhe). Deren größere Höhe mindert die Luft- und Lärmbelastung im Talbereich. Nach der Weiterführung in **einem Tunnel** (1650 m Länge) wird dann bei Hohenstadt an die vorhandene Bestandstrasse angeschlossen. Dieser Tunnel verläuft dann, vereinfacht beschrieben, zwischen den Stellen, an denen sich die jetzige Autobahn in eine Aufwärts- und Abwärtsspur trennt, im Berg. Die K-Trasse kostet ca. 80 bis 100 Millionen Euro weniger und beansprucht auch weniger neue Landschaftsfläche als die E-Trasse. Im gesamten Bereich des Gosbachtales verschwindet die Autobahn im Tunnel.

Weitere Informationen und Bilder zu den geplanten Brücken der E-Trasse finden Sie auf unserer Internetseite www.dracki.de oder bei unserer

Infoveranstaltung am 13.06.2018
um 20:00 Uhr im FTSV-Vereinsheim in Gosbach.

Das Planfeststellungsverfahren hat noch nicht begonnen, noch ist alles möglich!!

Wir freuen uns auf Ihr Kommen.

Parteien

- **Nicole Razavi MdL: „Land und Bund investieren viel Geld in Schulsanierung im Landkreis Göppingen"**
- **Fünf Kommunen erhalten rund 3,8 Millionen Euro Fördergelder**
- **Razavi: „Ich freue mich sehr mit den Schülern, Lehrern und Eltern über diese Unterstützung. Gutes Lernen fängt mit guter Infrastruktur an."**

„Land und Bund investieren rund 3,8 Millionen Euro in die Sanierung von Schulgebäuden im Landkreis Göppingen", teilt Nicole Razavi MdL mit. Wie Kultusministerin Dr. Susanne Eisenmann der CDU-Landtagsabgeordneten bestätigte, erhalten fünf Kommunen mit insgesamt sieben Schulen Fördermittel für anstehende Renovierungs- und Sanierungsmaßnahmen. „Das sind sehr gute Nachrichten für die Schulen und ihre gesamtes Umfeld und ich freue mich sehr über diese Förderung", so Razavi weiter. „Wenn wir wollen, dass unsere Schülerinnen und Schüler in den Schulen wieder Spitzenplätze im Bildungsvergleich mit anderen Ländern belegen, dann müssen wir auch die besten Voraussetzungen bieten. Ordentliche Infrastruktur gehört unbedingt dazu. Gutes Lernen – und gutes Unterrichten - beides fängt mit gepflegten Schulgebäuden an, in denen sich alle wohlfühlen."
Größter Förderempfänger ist das Schulzentrum Deggingen mit Grund-, Werkreal- und Realschule mit rund 2,8 Millionen Euro. In Göppingen erhalten die Uhland-Grundschule (87.000 Euro) und die Grundschule Bezgenriet (130.000 Euro) Landesmittel, ebenso wie die Albert-Schweitzer-Schule in Albershausen (194.000 Euro). In Geislingen profitieren die Uhlandschule (91.000 Euro) und die Pestalozzischule (105.000 Euro) vom Landesförderprogramm. In Wäschenbeuren (396.000 Euro) an der Stauferschule bezahlt die Sanierungen nicht das Land, sondern der Bund.
„Das liegt an den zwei Fördersystemen", erläutert die parlamentarische Geschäftsführerin der CDU-Landtagsfraktion. Mit dem Kommunalen Sanierungsfonds helfe das Land in den Jahren 2017-2019 jenen als „nicht finanzschwach" eingestuften Kommunen bei der Sanierung ihrer Schulgebäude, die in der Bundesförderung leer ausgegangen wären.

Der Bund finanziere über seinen Kommunalinvestitionsförderungsfonds zur Förderung der Schulinfrastruktur nur in jenen Kommunen mit, die als ‚finanzschwach' eingestuft wurden. „Unser Ziel war es, dass keine Kommune aufgrund ihrer Einstufung chancenlos sein sollte. Im Doppelhaushalt des Landes haben wir daher eine einheitliche Förderkulisse geschaffen, ergänzend zum Angebot des Bundes. Diese wirkt sich jetzt auch im Landkreis Göppingen sehr positiv aus und wichtige Schulsanierungsprojekte können endlich in Angriff genommen werden. Die faire Partnerschaft mit den Kommunen ist uns als CDU sehr wichtig und in diesem Sinne wollen wir sie auch in Zukunft praktizieren", so Nicole Razavi MdL abschließend.

Bürgersprechstunde der Bundestagsabgeordneten Heike Baehrens

Meine nächste Bürgersprechstunde ist am **Montag, den 18. Juni 2018**, von **16.00 Uhr** bis **18.00 Uhr** in der Gemeindeverwaltung **Bad Boll** (Hauptstraße 94, 73087 Bad Boll, Zimmer 1).

Ich lade Sie herzlich ein, die Möglichkeit zu einem persönlichen Gespräch zu nutzen und mir Ihre Anliegen zu schildern. Gerne können Sie sich vorher anmelden unter Telefon 07161 / 988 35 46 oder per E-Mail heike.baehrens.wk@bundestag.de.

Mit freundlichen Grüßen

Heike Baehrens, MdB

CDU-Gemeindeverband

CDU Gemeindeverband Bad Ditzenbach

1.) Politik. Im Täle.

Die CDU-Verbände im Täle laden ein zum Thema:

Heimat ist mehr...
sicher - erfolgreich - lebenswert
mit Stephan Mayer, MdB,
Parlamentarischer Staatssekretär beim Bundesministerium des Inneren für Bau und Heimat
am **Freitag, 15. Juni 2018 um 19.30 Uhr**
„Bürgerzentrum Deggingen", Bahnhofstr. 9, 73326 Deggingen

Wir, die CDU-Gemeindeverbände im oberen Filstal, würden uns sehr über Ihren zahlreichen Besuch freuen!

2.) „Wie geht es weiter mit der B 10 ?" -
Montag, 18. Juni 2018, 19.30 Uhr (Saalöffnung: 19.00 Uhr)
Kappellmühlsaal in der MAG, Geislingen, Schillerstr. 2

Öffenltiche Informationsveranstaltung mit **Herrn Andreas Hollatz,** Abteilungsleiter Strassenwesen und Verkehr im Regierungspräsidium Stuttgart.

Der CDU-Kreisverband Göppingen und der CDU-Stadtverband Geislingen würden sich über Ihren zahlreichen Besuch zu diesem interessanten Thema sehr freuen.

Bündnis 90 Die Grünen

BÜNDNIS 90 DIE GRÜNEN

Grüne Liste für Bad Ditzenbach

Der Vorstand des Ortsverbandes der Grünen im Helfensteiner Land veranstaltet gemeinsam mit interessierten Bürgern aus Bad Ditzenbach, Gosbach und Auendorf ein erstes Vortreffen zur Bildung einer offenen Grünen Liste für die Gemeinderatswahl im Mai 2019.

Eine Vielzahl an Themen steht für die nächste Legislaturperiode an: Ob die Bewerbung um die Gartenschau im oberen Filstal und die Auswirkung auf die Planungen zur Gemeindeentwicklung, das Planfeststellungsverfahren zum A8-Albaufstieg, die Schul- und Kindergartenplanung, Fragen der gleichberechtigten Teilhabe von Behinderten oder Chancengleichheit für Frauen im Alltag, Gewerbegebiete und -Ansiedlung mitsamt der Zersiedelung, Hausarztversorgung, Mobilitätsangebote oder auch die Tourismusentwicklung oder Integrationsaufgaben. Langweilig werden die nächsten Jahre sicher nicht.

Eine kurze Begrüßung mit Einführung in die rechtlichen Rahmenbedingungen gibt der Helfensteiner Ortsvorsitzende Eckhart Klein. Die Bürger Bad Ditzenbachs können dann anschließend mit der Kreisbehindertenbeauftragten Claudia Oswald-Timmler und dem Lehrer und Spielerfinder Günter Burkhardt (beide aus Gosbach) die Gründung der Gemeinderatsliste und die Schwerpunkte diskutieren.

Eingeladen sind alle Bürger, denen eine grüne Vertretung im Gemeinderat wichtig ist. Ob Jung, ob Alt, Geschlecht, Religion und Herkunft egal, es zählt das grüne Herz, eine Parteimitgliedschaft ist nicht notwendig. Das Treffen findet am 12. Juni 2018 ab 20:00 Uhr im Clubheim des FTSV Bad Ditzenbach-Gosbach statt, bei gutem Wetter im Biergarten.

Interessant und informativ

Vinzenz Klinik

Gebetszeiten in der Kapelle, Vinzenz Klinik

Eucharistiefeier	
Sonntag	09.00 Uhr
Montag, Mittwoch, Freitag	19.00 Uhr
Morgenlob der Kirche: Laudes	
Montag, Dienstag, Mittwoch, Freitag und Samstag	06.45 Uhr
Abendlob der Kirche: Vesper	
täglich	17.00 Uhr
Anbetung	
Freitag	16.00 Uhr
Rosenkranz	
Samstag	17.20 Uhr

Zu den Gebetszeiten sind Sie jederzeit herzlich willkommen.

Musikschule Geislingen

SWR4-Blechduell in Geislingen - mit Big Energy Band & OB Dehmer!

Die Big Energy Band macht mit beim SWR4-Blechduell – in Geislingen!

Die Geislinger Big Energy Band hat sich für den Vorentscheid SWR4 Blechduells qualifiziert.
Am Freitag, 8. Juni ab 19 h im Stadtpark Geislingen sind die jungen Musikerinnen und Musiker mit Oberbürgermeister Dehmer als Sänger dabei beim regionalen Vorentscheid um den Einzug ins Finale!
Für 18 Bands aus Baden-Württemberg und den angrenzenden Regionen wird es dann ernst: Sie treten in einem von drei regionalen Vorentscheiden gegeneinander an. In Geislingen (8. Juni), Nagold (9. Juni) und Gengenbach (10. Juni). Eine Jury und die Zuschauer entscheiden dann per TED, SMS oder Internet, wer am 29. Juni zum Finale nach Ravensburg reisen darf.
Wer beim SWR4 Blechduell punkten möchte, muss das Motto des Musikwettbewerbs „Blasmusik mal anders" so mitreißend wie möglich umsetzen. Der Eintritt zu den Vorentscheiden ist frei.

Das Finale in Ravensburg

Für die Gewinner der Vorentscheide geht es am 29. Juni ums Ganze: In Ravensburg spielen sie um den Titel „Mitreißendste Blasmusiker des Landes". Auf die Band, die das „SWR4 Blechduell 2018" gewinnt, wartet eine professionelle CD-Produktion im Tonstudio des SWR. SWR4 Baden-Württemberg überträgt das Finale live im Programm und per Livestream im Internet.

Tanzabend im Park mit den „Blue Stars" in Duo-Besetzung

Freitag, 8. Juni 2018 in Bad Überkingen

Erleben Sie einen angenehmen Tanzabend mit den „Blue Stars" in Duo-Besetzung am heutigen Abend. Seit vielen Jahren sorgen Jogi Rotfuß und Ingrid Schneider für Live-Musik der Extraklasse. Tanzen unter freiem Himmel in der romantischen Atmosphäre des Kurparks und dazu die mitreißenden Rhythmen der Band. Tänzerherz, was willst Du mehr!
19.00 Uhr - 22.00 Uhr | Bad Überkingen Kurpark
(nur bei guter Witterung)
Eintritt 10,00 €;
Infotelefon wegen der Witterung 07331-61087

Burgen im Stauferkreis Göppingen – Kreative Arbeiten für den Staufer-Schülerpreis 2018 gesucht!

Wie sahen die zahlreichen Burgen auf dem Gebiet des Landkreises Göppingen in der Stauferzeit aus? Wer lebte dort? Welche großen und kleinen Geschichten spielten sich innerhalb der Burgmauern ab?
Solchen Fragen können Schulkinder aus dem Landkreis Göppingen dieses Jahr wieder im Rahmen des Staufer-Schülerpreises nachgehen, der im zweijährigen Turnus von der Stauferstiftung der Kreissparkasse Göppingen ausgeschrieben wird. Ob Staufeneck, Wäscherburg, Helfenstein, Hiltenburg, Ramsberg, Filseck, Zillenhard, Spitzenberg oder natürlich die Kaiserburg Hohenstaufen: Im 13. Jahrhundert stieß man auf der Fläche des heutigen Landkreises alle paar Kilometer auf eine größere oder kleinere Burg. Grund genug auch für Kinder und Jugendliche, sich mit den Befestigungsanlagen oberhalb und manchmal auch innerhalb der Kreisgemeinden zu beschäftigen. Der Kreativität und Fantasie sind dabei kaum Grenzen gesetzt – ob mit Modellbau, Malerei, Präsentationen, Filmen, Theaterstücken oder beim Verfassen von Geschichten.
Die Teilnahme ist ab der 3. Klasse für einzelne Kinder und Jugendliche, aber auch für ganze Klassen möglich. Dabei winken Preisgelder bis zu 400 € ebenso wie attraktive Sachpreise.
Anmeldeschluss ist der 8. Oktober 2018. Am Donnerstag, 18. Oktober 2018 müssen die Arbeiten zwischen 14.00 und 17.00 Uhr im Landratsamt Göppingen, Foyer (EG) abgegeben und in der dort vorgesehenen Ausstellung aufgebaut werden. Alle eingereichten Arbeiten werden in dieser Ausstellung vom 22. Oktober bis zum 8. November 2018 gezeigt.
Die feierliche Preisverleihung findet dann am Samstag, den 10. November 2018, um 18.00 Uhr im Forum der Kreissparkasse Göppingen statt. Im Rahmen der Festveranstaltung werden Landrat Edgar Wolff und Schulamtsdirektor Jörg Hofrichter die Preisverleihung vornehmen.
Informationen und Anmeldeformulare gibt es auf der Homepage der Stauferstiftung unter www.stauferstiftung.de
Kontakt:
Stauferstiftung c.o. Kreisarchiv Göppingen
Lorcher Str. 6, 73033 Göppingen
Mail: kulturamt@landkreis-goeppingen.de
Telefon: 07161/503180

Erfolgreiche Jungjäger 2018!

Alle Teilnehmer am Vorbereitungslehrgang für die Jägerprüfung der Kreisjägervereinigung Göppingen haben am Freitag, den 11. Mai den mündlich-praktischen Teil der Jägerprüfung erfolgreich bestanden. Sven Brandtner, Daniel Elit, Julian Heinzmann, Nick Hiller, Uwe Schulz, Maximilian Sonnentag, Matthias Baudisch, Julia Hub, Josef Heer, Hermann Färber und Michael Färber nahmen stolz ihr Prüfungszertifikat entgegen.
Nach einer abwechslungsreichen, interessanten, lehrreichen und mitunter witzigen Phase der Prüfungsvorbereitung war dies ein gelungener Abschluss.
Das Ergebnis 2018 beweist wieder einmal, dass mit intensiver Ausbildung, sowie einer hervorragenden Zusammenarbeit mit der Kreisjägervereinigung Kirchheim/Teck oder externen Partnern im Rahmen der Schießausbildung regelmäßig sehr gute Ergebnisse
erzielt werden.
Der Vorbereitungskurs für die nächste Jägerprüfung beginnt Mitte Oktober 2018.
Anmeldungen für den Kurs sind jederzeit möglich. Ausbildungsleiter Andreas Oberländer (Tel. 07331-936 4890), sowie Thomas Maier (Tel. 0152 – 345 70 321) stehen für Rückfragen jederzeit zur Verfügung. Aktuelle Hinweise findet man auch auf der Homepage der Kreisjägervereinigung: https://www.jaeger-gp.de.

VdK Gruibingen

Fahrt zur Bayrischen Landesgartenschau nach Würzburg. Dieses Jahr werden wir die Bayrische Landesgartenschau in Würzburg besuchen.
Wir fahren am **Dienstag, 19. Juni 2018** um 7.30 Uhr an den bekannten Haltestellen ab und werden gegen 10 Uhr in Würzburg sein. Dort kann man dann den ganzen Tag im Gartenschaugelände verbringen oder auch einen Abstecher in die Stadt machen.
Wir werden wieder gegen 20 Uhr zurück sein.
Eingeladen sind wie immer alle Mitglieder und Freunde des VdK.
Wir haben noch Plätze frei! Bitte meldet Euch bald an.
Es wird wieder eine schöne Reise werden.
Anmeldung bei Walter Kuhn, Tel. 2510,
Christel Englisch 6919 oder Doris Nagel, Tel. 7881.

Wallfahrt zum Großen Herrgott von Demmingen

Am **Sonntag, 01.07.2018** lädt der Verband Katholisches Landvolk im Dekanat Heidenheim zur Wallfahrt zum Großen Herrgott ein.
Beginn ist um **9 Uhr** in Demmingen.
Herzliche Einladung an alle Interessierten.

Festliche Trompetengala

Deggingen, Wallfahrtskirche Ave Maria
Sonntag, 10. Juni 2018, 17.00 Uhr
Im Glanz von Trompete und Orgel
Bernhard Kratzer (Stuttgart), Trompete/Corno da caccia
Paul Theis (Köngen), Orgel präsentieren glanzvolle Trompetenkonzerte und virtuose Orgelwerke u. a. von Stölzel, Händel, J. S. Bach und Mozart.

Kartenvorverkauf: € 18.-/13.-
Deggingen: Schreibwaren Beißwenger, Tel.: 07334/5204
Bad Ditzenbach: Bücherwelt, Tel.: 07335/920714
Geislingen: Buchhandlung Ziegler, Tel.: 07331/41752
Göppingen: I-Punkt im Rathaus, Tel.: 07161/650292
Nürtingen: Nürtinger Zeitung, Tel.: 07022/9464150
Kirchheim/Teck: Kirchheim-Info, Tel.: 07021/502-555
Internet:
www.easyticket.de; www.reservix.de; www.heroicmusic.de
Tageskasse und Einlass ab 16.00 Uhr

Dringender Hilferuf für 4 Schülerinnen aus Russland (Samara und St. Petersburg)!

Lernen Sie einmal das Land Russland trotz Vorurteile ganz praktisch durch Aufnahme eines Gastschülers kennen. Im Rahmen eines Gastschülerprogramms mit Schulen aus Russland sucht die DJO -Deutsche Jugend in Europa für 14-15-jährige Gastschülerinnen aus Russland ganz DRINGEND für den Zeitraum von **23.06. - 25.07.2018** aufgeschlossene Familien, die offen sind, Schüler als „Kind auf Zeit" bei sich aufzunehmen, um mit und durch den Gast den eigenen Alltag neu zu erleben.
Dabei ist die Teilnahme am Unterricht eines Gymnasiums oder einer Realschule am jeweiligen Wohnort der Gastfamilie für den Gast verpflichtend. Die Schüler sprechen Deutsch als Fremdsprache.
Ein viertägiges Seminar vor dem Familienaufenthalt soll die Gastschüler auf das Familienleben bei Ihnen vorbereiten und die Basis für eine aktuelle und lebendige Beziehung zum deutschen Sprachraum aufbauen helfen. Der Gegenbesuch ist möglich.
Bei Interesse wenden Sie sich bitte an: DJO-Deutsche Jugend in Europa e.V., Schlossstraße 92, 70176 Stuttgart.
Nähere Informationen erteilen gerne
Herr Liebscher unter Telefon 0711-625138,
Handy 0172-6326322,
Frau Sellmann und Frau Obrant unter Telefon 0711-6586533,
Fax 0711-625168, E-Mail: gsp@djobw.de,
www.gastschuelerprogramm.de.

Kreisseniorenrat Göppingen

Sprechstundentermine Juli – Dezember 2018

Juli
Die nächste Sprechstunde des Kreisseniorenrates findet am **Donnerstag, 05.07.2018 von 14-16 Uhr im Landratsamt, Wölffle-Zimmer** statt. Dort erhalten Sie Informationen zur „Vorsorgevollmacht" und zur „Patientenverfügung". Unsere **„Gelbe Vorsorgemappe"** mit den entsprechenden Vordrucken, sowie die neue **„Weiße Info-Mappe"** kann hier erworben werden.

August
Die nächste Sprechstunde des Kreisseniorenrates findet **am Donnerstag, 02.08.2018** von 14-16 Uhr im Landratsamt, Wölffle-Zimmer statt. Dort erhalten Sie Informationen zur „Vorsorgevollmacht" und zur „Patientenverfügung". Unsere „Gelbe Vorsorgemappe" mit den entsprechenden Vordrucken, sowie die neue „Weiße Info-Mappe" kann hier erworben werden.

September
Die nächste Sprechstunde des Kreisseniorenrates findet am **Donnerstag, 06.09.2018** von 14-16 Uhr im Landratsamt, Wölffle-Zimmer statt. Dort erhalten Sie Informationen zur „Vorsorgevollmacht" und zur „Patientenverfügung". Unsere „Gelbe Vorsorgemappe" mit den entsprechenden Vordrucken, sowie die neue „Weiße Info-Mappe" kann hier erworben werden.

Oktober
Die nächste Sprechstunde des Kreisseniorenrates findet am **Donnerstag 04.10.2018** von 14-16 Uhr im Landratsamt, Wölffle-Zimmer statt. Dort erhalten Sie Informationen zur „Vorsorgevollmacht" und zur „Patientenverfügung". Unsere „Gelbe Vorsorgemappe" mit den entsprechenden Vordrucken, sowie die neue „Weiße Info-Mappe" kann hier erworben werden.

November
Die nächste Sprechstunde des Kreisseniorenrates findet am **Donnerstag 08.11.2018** von 14-16 Uhr im Landratsamt, Wölffle-Zimmer statt. Dort erhalten Sie Informationen zur „Vorsorgevollmacht" und zur „Patientenverfügung". Unsere „Gelbe Vorsorgemappe" mit den entsprechenden Vordrucken, sowie die neue „Weiße Info-Mappe" kann hier erworben werden.

Dezember
Die nächste Sprechstunde des Kreisseniorenrates findet am **Donnerstag 06.12.2018** von 14-16 Uhr im Landratsamt, Wölffle-Zimmer statt. Dort erhalten Sie Informationen zur „Vorsorgevollmacht" und zur „Patientenverfügung". Unsere „Gelbe Vorsorgemappe" mit den entsprechenden Vordrucken, sowie die neue „Weiße Info-Mappe" kann hier erworben werden.

Straußenfarm – Erlebnis – Hautnah

Familie Bosch aus Böhmenkirch öffnet die Tore ihrer Straußenfarm in Zusammenarbeit mit dem Landwirtschaftsamt Göppingen. Erleben Sie hautnah wie die Tiere in geräumigen Stallungen gehalten und aufgezogen werden. Nach einer informativen Führung durch die Ställe können Sie sich vor Ort von den hofeigenen Produkten mit einer Verkostung überzeugen.
Die Hofführung findet am **Dienstag, 26.06.2018** von 14 bis 17 Uhr bei Familie Bosch, Lindenhof 1, 89558 Böhmenkirch statt. Wir bitten um Anmeldung bis zum 20.06.2018 beim Landwirtschaftsamt unter 07161 202-2502 oder online unter landwirtschaftsamt@landkreis-goeppingen.de. Es wird ein Unkostenbeitrag von 10,00 € erhoben.

KlinikDialog: Informationsveranstaltung für Betroffene und Interessierte

Endoskopie im Wandel
Die medizinischen und technischen Fortschritte führen zu immer weiteren Einsatzgebieten der Endoskopie. Unter anderem ist sie als Möglichkeit der effektiveren Vorsorge und der Erkennung von Erkrankungen im Frühstadium nicht mehr weg zu denken. Am **Dienstag, 12. Juni von 18.30 Uhr bis 20 Uhr** im Speisesaal der Klinik am Eichert berichten Dr. Klaus Metter, Chefarzt der Klinik für Gastroenterologie, Hepatologie und Diabetologie, und sein Team, wie sich die Untersuchungsmethoden in den letzten Jahrzehnten verändert und weiterentwickelt haben. Die Zuhörer erhalten einen Einblick in das Leistungsspektrum der Untersuchungsmöglichkeiten und erfahren, welchen hohen Stellenwert die Endoskopie bei den Vorsorgeuntersuchungen im Kampf gegen den Krebs hat. Außerdem wird auf die Untersuchung der Gallengänge sowie innovative Färbeverfahren eingegangen. Mit deren Hilfe können kleinste Veränderungen auf der Schleimhaut kontrastreicher dargestellt und so besser erkannt werden. Im Anschluss ist eine Besichtigung der neu gestalteten und modernisierten Endoskopieabteilung möglich. Eine Anmeldung für den kostenlosen Vortrag ist nicht erforderlich.

Referenten:
Das Team der Klinik für Gastroenterologie, Hepatologie und Diabetologie:
Dr. Klaus Metter, Chefarzt und Leiter des Leberzentrums
Dr. Jürgen Haspel und Dr. Matthias Kurz, beide Oberärzte

Hintergrund:
In der Endoskopie werden Gastroskopien und Koloskopien – darunter sind Spiegelungen von Magen und Darm zu verstehen – sowie medizinische Untersuchungen von Galle, Bauchspeicheldrüse und Atemwegen vorgenommen. Schmerzlos können so auch schwer zugängliche Bereiche des Körpers untersucht und Dinge entdeckt werden, die mit bloßem Auge oder einem anderen Gerät nicht erkennbar sind.

Das Blindenmobil - Fahr- und Begleitservice

Einladung zum Offenen Treff der Allgemeinen Blinden- und Sehbehindertenhilfe e.V. (ABSH) – Regionalgruppe Stuttgart –
Wer ist nicht gerne mobil? Und speziell Menschen mit Seheinschränkung sind glücklich, dass es seit November 2014 ein „Blindenmobil" in Stuttgart gibt, welches kostenlos die Fahrgäste zu Behörden und Facharztterminen sicher und freundlich bringt.
Was genau hinter diesem tollen Angebot steckt und wie und wo das Blindenmobil für welche Aktionen eingesetzt wird, erfahren Sie bei unserem nächsten Gruppentreffen am **Samstag, den 16. Juni 2018 ab** 14:30 Uhr im Hotel Wartburg, Lange Str. 49 in Stuttgart.
Ich lade neben den Mitgliedern der Gruppe wieder alle Interessenten aus Stuttgart, den Landkreisen Böblingen, Ludwigsburg, Esslingen, Göppingen und dem Rems-Murr-Kreis herzlich zum Offenen Treffen ein.
Daneben haben die Besucher und Gäste wie immer die Möglichkeit all Ihre Fragen rund um das Thema Auge beantwortet zur bekommen.
Haben Sie Interesse? Dann melden Sie sich kurz bei mir an.
Ihr Sven Lasar, Seestr. 2, 71364 Winnenden, Leiter der Regionalgruppe Stuttgart
Telefon: 0711-5910048, E-Mail: rg-stuttgart@abs-hilfe.de
Sie finden uns und auch weitere Termine im Internet unter www.abs-hilfe.de

Energiespartipp des Monats

Die Temperaturen steigen und es weht ein angenehmes Lüftchen. Ideale Voraussetzungen, um die Wäsche auf dem Wäscheständer zu trocknen. Das spart gegenüber der Nutzung eines Wäschetrockners jährlich etwa 110 Euro und rund 300 kg CO2.
Die Experten der Energieagentur beraten Sie unabhängig zu allen Energiefragen: Energieagentur Landkreis Göppingen, 07161 6516500
energieagentur@landkreis-goeppingen.de
www.klimaschutz-goeppingen.de

Was sonst noch interessiert

Aus dem Verlag

Neue Broschüre für Angehörige von Menschen mit Demenz

Ich will nach Hause – vom Hin- und Weglaufen

Neue Broschüre der Alzheimer Gesellschaft Baden-Württemberg

Es ist der Albtraum der Angehörigen: Eben saß Mutter noch im Sessel, nun ist sie verschwunden – ohne Mantel und in Hausschuhen. Schon lange findet sich die alte Dame nicht mehr zurecht und die fortgeschrittene Demenz macht eine Betreuung rund um die Uhr erforderlich. Die Angehörigen sind in heller Aufregung: Wo sollen sie suchen? Wann muss die Polizei eingeschaltet werden? Wie hätten sie vorsorgen können?

Eine neue 18-seitige Broschüre der Alzheimer Gesellschaft Baden-Württemberg gibt auf diese Fragen praxiserprobte Antworten. Sie richtet sich an Angehörige von Menschen mit Demenz und zeigt, wie man Unruhe rechtzeitig erkennt und auffängt und durch technische Geräte für mehr Sicherheit sorgt.

Die neue Broschüre enthält zudem eine Personenbeschreibung, die ausgefüllt bereitgehalten werden kann, damit im Fall der Fälle keine Zeit verlorengeht.

Die Broschüre ist kostenlos erhältlich über die Alzheimer Gesellschaft Baden-Württemberg (Tel. 0711 24 84 96-60, www.alzheimer-bw.de/infoservice/infomaterial-bestellen).
Alzheimer Gesellschaft Baden-Württemberg e.V.
www.alzheimer-bw.de

Unser Nussbaum Club* empfiehlt:
*Unsere Printleser sind automatisch Mitglied im Nussbaum Club.

Duftendes für Garten und Balkon

Dosenduftkerzen selbst gemacht
Nicht nur wir, auch Mücken lieben das schöne Wetter! Wie man die lästigen Plagegeister auf natürliche Weise los wird und gleichzeitig hübsche Kerzen für den Gartentisch zaubert, zeigt Designerin Julia Lange-Schreiner.

Material
- Kleine Blechdosen
- Kerzenreste oder Wachsflocken
- Ätherisches Öl z.B. Citronella oder Lavendel
- Kerzendochte mit Metallfuß
- Dünner Baumwollstoff
- Baumwollgarn
- Kleber, geeignet für Metall

Hilfsmittel
- Messer
- Hitzebeständiges Gefäß z. B. große Blechdose
- Topf für Wasserbad
- Holzrührstäbchen
- Wäscheklammer
- Bügeleisen

So geht's:
1. Das Kerzenwachs in kleine Stücke schneiden und in ein hitzebeständiges Gefäß geben. Das Wachs anschließend in einem Wasserbad bei niedriger Temperatur schmelzen. Dabei immer wieder umrühren.
2. Den Metallfuß des Dochtes kurz in das geschmolzene Wachs tauchen und mittig in der Blechdose positionieren. Das obere Ende des Dochtes mit einer Wäscheklammer fixieren, damit beim Einfüllen des Wachses nichts verrutscht.
3. Nachdem das Wachs etwas abgekühlt, aber immer noch flüssig ist, ein paar Tropfen ätherisches Öl hinzugeben und gut umrühren. Anschließend das Wachs in die Blechdose füllen und über Nacht aushärten lassen.
4. Für die Dekoration mit Stoff: Ein Stück Baumwollstoff zurechtschneiden. Länge und Breite sollten dem Umfang und der Höhe der Dose entsprechen. Zusätzlich an allen Seiten etwa 1,5 cm mehr einrechnen. Die Stoffzugabe an den langen Seiten und einer kurzen Seite umbügeln. Etwas Kleber auf die Blechdose geben, den Stoff um die Dose spannen und gut andrücken.
5. Für die Dekoration mit Garn: Etwas Kleber unterhalb der oberen Dosenkante auftragen und den Garnanfang damit fixieren. Nach und nach immer eine kleine Menge Kleber auf die Dose geben, das Garn drumherum wickeln und anpressen. Darauf achten, dass das Garn dicht und straff gewickelt wird. Zum Schluss den Faden abschneiden und das Garnende mit etwas Kleber fixieren.

Expertin im Studio:
Julia Lange Schreiner, Designerin aus Tübingen
Quelle: Kaffee oder Tee, Mo. - Fr. 16.05 – 18.00 Uhr im SWR

SEKUNDEN ENTSCHEIDEN IM NOTFALL 112
Feuerwehr, Notarzt und Rettungsdienst

ÄRZTE

Nadja Rensch
Allgemeinarztpraxis

Wir machen Urlaub
ab Mo., 18.06.18 bis einschließl. So., 01.07.18

Vertretung hat die Praxis Röll / Vöhringer,
☎ 07335/96900 und weitere Tälesärzte

IMMOBILIEN

Verkaufen Sie Ihre Immobilie an unsere vorgemerkten Kunden u.a. von Daimler, Porsche und Bosch oder einfach direkt an uns.

Wir bieten Ihnen eine
- **Kaufpreiszahlung** innerhalb von **4 Wochen**
- **Verkaufsgarantie** innerhalb von **4 Monaten**

Ansprechpartner: Dr. Wilken und Dr. Barth

Sie wollen Ihre Immobilie schnell und zum Höchstpreis verkaufen? Dann sind Sie bei uns richtig!

KÖNIGSKINDER IMMOBILIEN
Königstr. 62, 70173 Stuttgart
info@koenigskinder.de, www.koenigskinder.de
Telefon 0800 5 800 200 (kostenlos)

Diese exklusive Einfam.-Doppelhaushälfte bietet Ihnen folgende Highlights:

- Ca. 152 m² Wohnfläche
- familienfreundliche
- gepflegte Wohnlage
- Großzügiger Grundriss
- Gemütliche Terrasse
- Sonniger Balkon
- Hochwertige Ausstattung
- Einzelgarage

392.000 €

Rufen Sie uns an - Tel. 07161 6529170!

HAHN + KELLER
Ihr Partner in allen Immobilienfragen
Ihre No.1 seit 1975
Über 200 Angebote unter www.hahn-keller.com

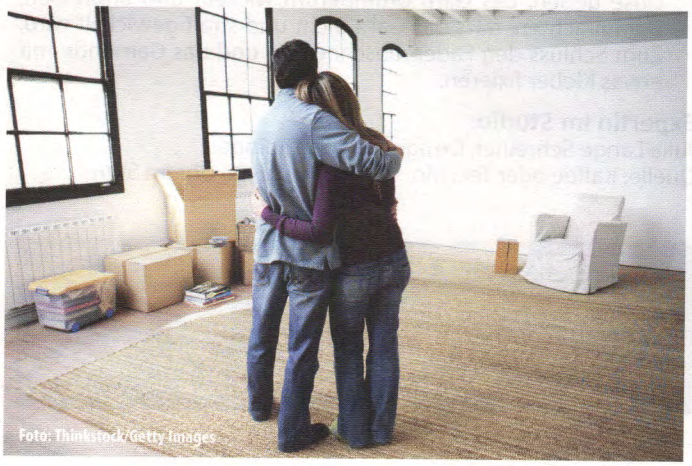
Foto: Thinkstock/Getty Images

MIETGESUCHE

Suche Stellplatz / Garage für
ein Reisemobil Länge 7,2 Meter, Höhe 3,1 Meter. Telefon 0174 3156272

Jetzt eine private Anzeige online aufgeben und **50 % sparen!**
www.nussbaumkleinanzeigen.de

Sie möchten Ihre Wohnung, Ihr Haus oder Ihr Grundstück verkaufen?

- **Wir berechnen Ihnen für Ihren Wohnungsverkauf, Hausverkauf oder Grundstücksverkauf keine Gebühren, für Sie entsteht keinerlei Aufwand, wir planen den gesamten Ablauf.**
- **Wir bewerten Ihre Immobilie marktgerecht, wir erzielen für Sie den max. Verkaufspreis, wir zeichnen uns durch persönliche und individuelle Beratung für Sie aus.**
- **Profitieren Sie aus unserer langjährigen Erfahrung im Immobilienverkauf für Wohnungen, Häuser und Grundstücke.**

Telefon: 0711 - 94 54 16 75
Mail: info@schoenleber-immobilien.de
Homepage: www.schoenleber-immobilien.de

Schönleber Immobilien
einfach. flexibel. individuell

weitere Kontaktadresse:
Brigitte Nussbaum GmbH & Co. KG, Tel. 07033/ 526670

Wenn die Sonne des Lebens untergeht, dann leuchten die Sterne der Erinnerung.

In Liebe und Dankbarkeit nehmen wir Abschied von unserem Vater, Großvater und Schwiegervater

Oswald Nussbaum

* 01.08.1932 † 29.05.2018

Friedlich bist Du eingeschlafen, aber für immer von uns gegangen.
Dein Tod schmerzt uns sehr. Du wirst uns allen sehr fehlen.
Wir sind traurig, dass wir Dich verloren haben, aber dankbar, dass Du nicht leiden musstest.
Wir danken Dir für alles, was Du uns gegeben hast. Du warst uns in vielen Dingen ein Vorbild. Deine humorvolle und gütige Art werden wir immer in unseren Herzen tragen.

Klaus und Gabriela mit Alexander, Isabelle und Daniel
Brigitte mit Patrik und Tim
Ursula und Bernd mit Katharina, Caroline, Marie und Johannes

Die Trauerfeier findet am 11. Juni 2018 um 11.00 Uhr in der Aussegnungshalle in Weil der Stadt statt.
Die Urnenbeisetzung erfolgt zu einem späteren Zeitpunkt im engsten Familienkreis.
Von Beileidsbekundungen bitten wir Abstand zu nehmen. Eine Kondolenzliste liegt auf.

Anstelle von Blumen und Kränzen bitten wir um eine Spende an die Nussbaum Stiftung, welche sich in den Förderbereichen Kultur, Sport und Soziales engagiert. Bankverbindung: Volksbank Kraichgau Wiesloch-Sinsheim eG; IBAN: DE61 6729 2200 0033 6374 03, BIC: GENODE61WIE

NACHRUF

Weil der Stadt, im Mai 2018

Wir trauern um unseren Unternehmensgründer

Oswald Nussbaum

Als Unternehmensgründer und Geschäftsmann hat er sich durch seine unnachahmliche Art landesweit einen Namen gemacht.
Er machte unseren Verlag zu einem erfolgreichen Unternehmen.
Mit unermüdlichem Einsatz, großem Weitblick, Mut und Zielstrebigkeit hat er die Entwicklung von Nussbaum Medien vorangetrieben.

Wir sind stolz darauf, ein Teil seines Lebenswerkes zu sein und werden ihn stets in guter Erinnerung behalten.

Unser aufrichtiges Mitgefühl gilt seiner Familie.

Geschäftsleitung, Belegschaft und Betriebsrat von Nussbaum Medien

Vorteilswelt
Genuss

kauf in BW Nussbaum Club

Exclusiv für Nussbaum Club-Mitglieder*:
Entdecken Sie regelmäßig unsere bunte Themenvielfalt – diese Woche mit attraktiven Angeboten unseres Partners

2015
„Freyheit" Rotweincuvée trocken
Winzer vom Weinsberger Tal eG

0,75 l | 13,78 €/l | 13,5 Vol.%

62,00 € / 6 Fl. *
statt 66,43 € UVP
* Preis inkl. Versand

„Five Senses" Riesling & Muskateller
Lembergerland Kellerei Rosswag eG

0,75 l | 9,78 €/l | 13,0 Vol.%

44,00 € / 6 Fl. *
statt 46,01 € UVP
* Preis inkl. Versand

2017
„Weisser" Grauburgunder trocken
Weingärtner Stromberg-Zabergäu eG

0,75 l | 9,56 €/l | 12,5 Vol.%

43,00 € / 6 Fl. *
statt 46,01 € UVP
* Preis inkl. Versand

2017
Propstberg Silvaner Spätlese trocken
Weingärtner Markelsheim eG

0,75 l | 8,89 €/l | 13,0 Vol.%

40,00 € / 6 Fl. *
statt 42,72 € UVP
* Preis inkl. Versand

2015
Uhlbacher Götzenberg Lemberger trocken
Collegium Wirtemberg eG

0,75 l | 8,67 €/l | 12,5 Vol.%

39,00 € / 6 Fl. *
statt 42,44 € UVP
* Preis inkl. Versand

2017
„Edition Aurum" Spätburgunder Rosé
Bottwartaler Winzer eG

0,75 l | 9,11 €/l | 10,5 Vol.%

41,00 € / 6 Fl. *
statt 43,01 € UVP
* Preis inkl. Versand

Oder bestellen Sie das große Probierpaket: 6 Flaschen, eine von jeder Sorte, für **45,00 € / 6 Fl.** (10,00€/l) statt **47,77 €** UVP.

*Die aufgeführten Sonderkonditionen unseres Nussbaum Club-Partners erhalten Sie exclusiv als Leser. Alle Preise inkl. gesetzlicher MwSt.
Unser Nussbaum Club-Partner ist verantwortlich für den abgebildeten Inhalt, bei Fragen kontaktieren Sie diesen unter u.g. Kontaktdaten.

Anbieter: Werbegemeinschaft Württembergischer Weingärtnergenossenschaften eG, Raiffeisenstraße 6, 71696 Möglingen **Abfüller:** Winzer vom Weinsberger Tal eG, Reisacher Str. 5, 74245 Löwenstein | Lembergerland Kellerei Rosswag eG, Manfred-Behr-Strasse 34, 71665 Vaihingen | Weingärtner Stromberg Zabergäu eG, Neipperger Str. 60, 74336 Brackenheim | Weingärtner Markelsheim eG, Scheuerntorstraße 19, 97980 Bad Mergentheim Collegium Wirtemberg, Württembergstraße 230, 70327 Stuttgart | Bottwartaler Winzer eG, Oberstenfelder Straße 80, 71723 Großbottwar. Alle Weine enthalten Sulfite. Abgabe von Wein erfolgt nur an Personen ab 16 Jahren.

Vorteilswelt
Genuss

kauf in BW Nussbaum Club+

Exclusiv für Nussbaum Club-Mitglieder*:
Entdecken Sie regelmäßig unsere bunte Themenvielfalt – diese Woche mit attraktiven Angeboten unseres Partners

SPAREN SIE BIS ZU 20%

Vorteils-code: NM10BFC

So schmeckt unsere Heimat!

BLACK FOREST COFFEE 100% Arabica

500g
Art-Nr. BS-BFC-0500
12,60 €
statt 13,99

10 x 500g
Art-Nr. 10-BS-BFC-00
112,80 €
statt 139,80 €

"Edel-Arabicas aus Peru, füllig und weich, elegant mit süßlichem Charakter. Mit Bio- und Fairtrade-Siegel."

BLACK FOREST ESPRESSO 100% ARABICA

500g
Art-Nr. BS-BFE-0500
12,60 €
statt 13,99

10 x 500g
Art-Nr. 10-BS-BFE-0500
112,80 €
statt 139,80 €

"Edel-Arabicas aus Peru und West-Äthiopien, kräftig - aromatisch, ausgewogene Nuancen zw. fruchtigen Noten und körperreicher Fülle, mit einer feinen Kakaonote. Mit Bio- und Fairtrade-Siegel."

0781 9694 79 58 / Online Shop www.blackforestcoffee.de

*Die aufgeführten Sonderkonditionen unseres Nussbaum Club-Partners erhalten Sie exclusiv als Leser. Alle Preise inkl. gesetzlicher MwSt.
Unser Nussbaum Club-Partner ist verantwortlich für den abgebildeten Inhalt, bei Fragen kontaktieren Sie diesen unter u.g. Kontaktdaten.

Vorteilswelt
Genuss

kauf in BW · Nussbaum Club

Exclusiv für Nussbaum Club-Mitglieder*:
Entdecken Sie regelmäßig unsere bunte Themenvielfalt – diese Woche mit attraktiven Angeboten unseres Partners

Größter Onlineshop für Biere aus dem leckersten Bundesland BADEN-WÜRTTEMBERG.

www.biershop-bw.de

Offizieller Partner des Baden-Württembergischen Brauerbundes e.V.

15% RABATT
EXKLUSIV FÜR NUSSBAUM CLUB-MITGLIEDER
Online-Code: BW37nb*

BIERVIELFALT

AUSGEZEICHNETE UND PRÄMIERTE BIERE

HANDWERKLICH GEBRAUTE REGIONALE BIERE

BIER-ABO'S FÜR NEUGIERIGE BIERLIEBHABER

GESCHMACKVOLLE BIERGESCHENKE

BIERPAKETE

Brauerei Mixpakete

GROSSE AUSWAHL REGIONALER MARKEN
- SELBST WÄHLEN -

Saisonale Bierpakete

BIERPAKETE FÜR JEDEN ANLASS
- FÜR SIE GEWÄHLT -

Bierstil-Pakete

PILS, WEISS-, BOCK-EXPORTBIER u.v.m.
- FÜR SIE GEWÄHLT -

Regionale Bierpakete

SCHWARZWALD, HOHENLOHE u.v.m.
- FÜR SIE GEWÄHLT -

JETZT BESTELLEN

*Die aufgeführten Sonderkonditionen unseres Nussbaum Club-Partners erhalten Sie exclusiv als Leser. Alle Preise inkl. gesetzlicher MwSt. Unser Nussbaum Club-Partner ist verantwortlich für den abgebildeten Inhalt, bei Fragen kontaktieren Sie diesen unter u.g. Kontaktdaten.

BIER & BIER Genuss GmbH
www.bierundbier.de · info@bierundbier.de

*Den aufgeführten Rabatt erhalten Sie als Leser ausschließlich über: **www.biershop-bw.de**. Einfach den Code **BW37nb** bei Ihrer Bestellung eingeben. Rabattcode einmalig anwendbar und gültig bis 30.6.2018.

Was ist eine duale Ausbildung?

(red). Die duale Ausbildung verbindet die Praxis im Betrieb mit den theoretischen Grundlagen der Schule. Diese Form der Berufsausbildung ist die in Deutschland am häufigsten gewählte. Die Mehrzahl der staatlich anerkannten Ausbildungsberufe beruht auf dem dualen System, das eine zweigeteilte Form der Ausbildung an zwei verschiedenen Lernorten vorsieht. Das theoretische Fachwissen wird an der Berufsschule vermittelt und im jeweiligen Betrieb erlernt man die praktischen Kenntnisse. Üblicherweise besuchen die Auszubildenden an zwei bis drei Tagen pro Woche berufsbegleitend den Schulunterricht. Manche Ausbildungen erfordern Blockunterricht, dann wechselt man jeweils für einige Wochen zwischen Schule und Ausbildungsbetrieb. Die Ausbildungsberufe im dualen System gliedern sich in fünf Bereiche: Industrie und Handel, Handwerk, Landwirtschaft, Öffentlicher Dienst und Freie Berufe

Rechtliche Regelungen: Die duale Ausbildung ist durch das Berufsbildungsgesetz (BBiG) sowie die einzelnen Ausbildungsverordnungen der jeweiligen Berufe geregelt. Darin sind die Rahmenbedingungen der Ausbildung festgelegt, wie etwa die Rechte und Pflichten von Azubi und Ausbilder oder die Ausbildungsinhalte. Detaillierte Regelungen enthält der jeweilige Ausbildungsvertrag. Als übergeordnete Kontrollinstanz fungieren Stellen wie z. B. die IHK oder HWK, wo auch die Prüfungen (Zwischenprüfung und Abschluss- bzw. Gesellenprüfung) abgelegt werden. Je nach Berufsbild und Schulabschluss dauert die duale Ausbildung zwischen 2,5 und 3,5 Jahren.

Foto: monkeybusinessimages/iStock/Thinkstock

Tipps fürs Vorstellungsgespräch

- Vorab sollte man sich gründlich über das Unternehmen informieren.
- Meist wird man zu Beginn dazu aufgefordert, etwas über sich zu erzählen. Hier gilt es, nicht einfach nur den Lebenslauf herunter zu beten, sondern die wichtigsten Stationen des bisherigen Werdegangs zu skizzieren.
- Angemessenes Outfit: Jede Branche hat ihren eigenen Dresscode, in einigen geht es formeller zu, in anderen legerer. Das Äußere sollte gepflegt sein, mit Parfüm, Make-Up oder Schmuck sollte man es nicht übertreiben.
- Höflich sein und Humor zeigen – das sorgt automatisch für eine angenehme Gesprächsatmosphäre.
- Notizen verhindern, dass man wichtige Punkte vergisst, die man noch aufgreifen könnte. Zudem zeigt man damit Interesse und eine strukturierte Arbeitsweise. (djd)

STELLENANGEBOTE

Sie suchen eine neue Herausforderung als

Lohn- und Gehaltsbuchhalter(in) oder
Finanzbuchhalter(in) oder
Steuerfachangestellte(r) in Voll- oder Teilzeit?

Sie sind zuständig für die selbständige Bearbeitung der laufenden Lohn- und Gehaltsabrechnungen und/oder Finanzbuchhaltungen, Steueranmeldungen und betriebswirtschaftlicher Auswertungen für Unternehmen unterschiedlicher Größen und Rechtsformen.

Sie haben fundierte Kenntnisse und praktische Erfahrung in der Lohn- und Gehaltsabrechnung und/oder im Rechnungswesen. Wenn Sie dazu noch über gute DATEV- und MS-Office-Kenntnisse verfügen freue ich mich auf Ihre aussagekräftige Bewerbung.

Es erwartet Sie ein abwechslungsreiches und interessantes Aufgabengebiet in einem angenehmen Umfeld.

Dipl.-Betriebswirt (FH) Hans-Joachim Rapp, Steuerberater
Wilhelmstraße 43, 73084 Salach
Tel.: 07162/93319-13, E-Mail: stb.rapp@t-online.de

Wir suchen dich.

Du bist bereit, dich ehrenamtlich zu engagieren und eine feste Aufgabe zu übernehmen? Dann bist du bei uns genau richtig.

Wir vom SC Wiesensteig suchen ab sofort einen neuen

Kassier (m/w)

Zu deinen Aufgaben in unserem Verein zählen unter anderem:

- Erstellung von Abrechnung
- Erstellen von Ausgangsrechnungen
- Bezahlen von Eingangsrechnungen
- Erstellen des Kassenberichts für die Jahreshauptversammlung
- Bankengänge
- Erstellen des monatlichen Kassenbuches

Eine Übergabe der Vorgängerin wird angeboten und auch die Möglichkeit, Kurse zur Einarbeitung zu besuchen.

Du bist interessiert?
Dann melde dich doch einfach über vorstand@sc-wiesensteig.de oder schaue auf unserer Internetseite www.sc-wiesensteig.de vorbei.

Wir vom SC Wiesensteig freuen uns auf dich.

Foto: Big Cheese Photo/Thinkstock

Wir suchen eine(n)

Mitarbeiter(in) für den technischen Vertrieb

MICRO-EPSILON

MICRO-EPSILON Eltrotec hat sich auf die Entwicklung und den Vertrieb von Sensoren für den Bereich der optischen Farberkennung, der optischen Messtechnik für Spalt, Kante und Durchmesser, dem Lichtleiterbau und der Qualitätssicherung mit technischen Endoskopen spezialisiert.

Im kollegialen Team und flachen Hierarchien erledigen wir unsere vielfältigen Aufgaben. Wir schätzen die guten Sozialleistungen und unsere Eigenständigkeit sowie die Vorteile einer großen familiengeführten weltweit agierenden Firmengruppe anzugehören.

MICRO-EPSILON Eltrotec GmbH
Heinkelstraße 2 · 73066 Uhingen
Tel. (0)7161 98872-300
eltrotec@micro-epsilon.de
www.micro-epsilon.de/career

STADT PLOCHINGEN

„Waldkindergarten Waldeidechsen"

Für die Erweiterung unseres Waldkindergartens sowie eine anstehende Elternzeitvertretung suchen wir zum nächstmöglichen Zeitpunkt mehrere

Erzieher/innen
oder
pädagogische Fachkräfte (m/w)

mit einem Gesamtumfang von 19,5 h/Woche, 32 h/Woche oder 37,0 h/Woche.

Ihr Profil:
- Staatlich anerkannter Abschluss als Erzieher/in oder eine im Fachkräftekatalog gleichgestellte Qualifikation
- ganzjährige Freude an der Arbeit in der freien Natur
- engagierte und teamorientierte Arbeitsweise
- partnerschaftliche Zusammenarbeit mit den Eltern
- Erfahrungen / Ausbildung in Wald- oder Naturpädagogik

Wir bieten Ihnen:
- einen vielseitigen und abwechslungsreichen Arbeitsplatz mit vielen Gestaltungsmöglichkeiten sowie einem hohen Maß an Eigenverantwortung
- individuelle Arbeit in einer kleinen Gruppe mit Kindern im Alter von 3 bis 6 Jahren
- ein aufgeschlossenes und freundliches Team
- Erfahrung mit Naturpädagogik
- gute Fortbildungsmöglichkeiten
- Bezahlung nach TVöD

Die Stellen sind aus organisatorischen Gründen sowie für die Dauer des Mutterschutzes und nachfolgende Elternzeit zunächst bis Ende 2019 befristet mit der Option der Übernahme in ein unbefristetes Arbeitsverhältnis.

Haben wir Ihr Interesse für die Stelle geweckt?

Dann freuen wir uns über Ihre schriftliche Bewerbung mit aussagefähigen Unterlagen zu Ihrem persönlichen und beruflichen Werdegang sowie Ihren fachbezogenen Erfahrungen und Fertigkeiten bis zum **15. Juni 2018**.

Ihre Unterlagen senden Sie bitte an die Stadtverwaltung Plochingen, Personalamt, Schulstraße 7 in 73207 Plochingen. Online können Sie Ihre vollständige Bewerbung auch an bewerbung@plochingen.de übermitteln.

Zur Vermeidung von Plastikmüll bitten wir Sie, auf die Übersendung von Bewerbungsmappen zu verzichten und uns nur Kopien Ihrer Nachweise zu schicken.

Soweit kein frankierter Rückumschlag beigefügt wurde, erfolgt 6 Monate nach Abschluss des Bewerbungsverfahrens die Vernichtung aller Bewerberunterlagen. Wir bitten um Verständnis.

---

steeb Hoch - und Tiefbau GmbH

Steebstraße 1 in 73098 Rechberghausen
Telefon 07161/95315-0

Wir sind ein mittelständisches Bauunternehmen im Kreis Göppingen.

Unser Tätigkeitsschwerpunkt liegt im Bereich Rohbauarbeiten von Ein- und Mehrfamilienhäuser, Wohnanlagen und Industriebauten.

Mit einem Team aus gut ausgebildeten Facharbeiten sind wir nur regional tätig.

Wollen Sie zu diesem Team gehören, dann bewerben Sie sich bitte schriftlich oder per E-Mail bei uns.
bewerbung@steeb-bau.de

Bagger-Fahrer/in
für Bagger von 1-25 to

Polier/in für den Hochbau

Bauingenieur/in oder
Bautechniker/in
für die Abrechnung und später Bauleitung (gerne auch Berufseinsteiger).

Wir suchen dich.

Du bist bereit, dich ehrenamtlich zu engagieren und eine feste Aufgabe zu übernehmen?

Dann bist du bei uns genau richtig.

Wir vom SC Wiesensteig suchen ab sofort eine neue

Leitung der Geschäftsstelle (m/w)

Zu deinen Aufgaben in unserem Verein zählen unter anderem:
- Mitglieder- und Stammdatenpflege
- Koordination der Hüttentermine
- Ansprechpartner für Mitglieder
- Erstellen von Einladungen
- Besorgungen
- Erstellen von Bescheinigungen

Eine Übergabe der Vorgängerin wird angeboten und auch die Möglichkeit, Kurse zur Einarbeitung zu besuchen.

Du bist interessiert?

Dann melde dich doch einfach über vorstand@sc-wiesensteig.de oder schaue auf unserer Internetseite www.sc-wiesensteig.de vorbei.

Wir vom SC Wiesensteig freuen uns auf dich.

Foto: Big Cheese Photo/Thinkstock

Kinderschwimmunterricht

Wir suchen
Mitarbeiterin/Lehrkraft
mit Rettungsschwimmpass Bronze

2-4 Std. wöchentlich
GUTES HONORAR!

In Gruibingen

Wir freuen uns auf Ihre e-mail:
info@delphin-ksv.de

Tel. 08226-868693

www.delphin-ksv.de
Delphin-Kinderschwimmschule e. V.

AVIA Heizöl
Pellets

NEU[tral] HEIZEN

Mit AVIA Heizöl heizen Sie, durch CO_2-Kompensation, klimaneutral und unterstützen somit gemeinsam mit uns Umweltprojekte.
GANZ OHNE AUFPREIS. mangold-kraft-waerme.de/klimaneutral

07162-460107
Gingen/Fils

mangold
der Energielieferant

Forest Blumenerde 40 Liter nur 1,99 €
Rindenmulch 50 Liter nur 2,29 €
Grill-Holzkohle 3 kg Papiertüte nur 3,39 €

Theodor Wölpert GmbH & Co. KG
Im Espan 23 | 73329 Kuchen | Tel. 07331 95840
WÖLPERT

deggingen

Die Gemeinde Deggingen (ca. 5.300 Einwohner) sucht ab sofort für ihren Bauhof eine/n

Arbeiter/in.

Zu Ihren Hauptaufgaben zählen neben den allgemeinen Bauhoftätigkeiten
- die Grünanlagenbetreuung,
- die Gehölzpflege,
- Straßenunterhaltungsarbeiten,
- und der Winterdienst.

Wir erwarten:
- eine abgeschlossene handwerkliche Ausbildung vorzugsweise im Garten- und Landschaftsbau oder auch im Tiefbau
- Führerschein der Klasse B ist Bedingung, die Klassen BE, C/CE wären von Vorteil
- die Befähigung zum Führen von Fahrzeugen und technischen Geräten
- selbständiges Arbeiten, Einsatzbereitschaft und Teamfähigkeit
- Bereitschaft zu Mehrarbeit und Dienst über die normale Arbeitszeit hinaus (abends und am Wochenende)

Die Stelle ist in Vollzeit (39 h / Woche) und unbefristet. Das Arbeitsverhältnis und die Vergütung richten sich nach dem Tarifvertrag für den öffentlichen Dienst.

Interesse?
Dann senden Sie Ihre aussagekräftige Bewerbung mit den entsprechenden Qualifikationsnachweisen bis spätestens **30. Juni 2018** an die **Gemeinde Deggingen, Bahnhofstraße 9, 73326 Deggingen** oder per E-Mail an bewerbung@deggingen.de

Noch Fragen?
Die Personalamtsleiterin Frau Kölle, Telefon: 07334/78-217 hilft gerne weiter.

Unsere Aktionen für Woche 24

Anzeigensonderveröffentlichungen

Auto und Zweirad	in allen Orten
Ihr Gartenparadies	in allen Orten
Fußball-WM 2018	in allen Orten
Nachhilfe in der Region	in allen Orten

Vollverteilungen
Kuchen, Ottenbach

Bei Vollabdeckung werden nicht nur unsere Abonnenten beliefert, sondern die Verteilung erfolgt in alle Briefkästen im Ortsgebiet (ohne Außenbereiche).

Ich berate Sie gerne!
Melanie Reusch
Tel. 07163 12095-34 • Fax 07033 3204929
melanie.reusch@nussbaum-medien.de

NUSSBAUM MEDIEN
Nussbaum Medien Uhingen GmbH & Co. KG
Ludwigstraße 3 • 73061 Ebersbach an der Fils
www.nussbaum-medien.de

GESCHÄFTSANZEIGEN

Urlaub von Anfang an!
Flughafenzubringer kostenlos
zum Flughafen Stuttgart, hin u. zurück, ab/bis Haustüre,
ab 1.500,-- € Gesamtreisepreis.
Reisebüro Deggingen
Hauptstraße 73 · Telefon 07334 21404

BAUEN & WOHNEN

Fliesen im Naturlook

Foto: Deutsche Fliese / Villeroy & Boch

Keramik im Holz-oder Natursteinlook

Hochwertige, natürlich schöne und langlebige Wohnmaterialien stehen ganz oben in der Gunst von Bauherren. Zugleich steigt die Nachfrage nach einer ökologisch verträglichen und wohngesunden Raumausstattung. Zu diesem Anspruch passen Fliesen im Natursteinlook oder in Holzoptik ideal. Denn neben ihrem naturnahen Erscheinungsbild bieten sie mit den bewährten funktionalen Eigenschaften keramischer Oberflächen einen hohen Wohnkomfort.

Keramischer Naturstein lässt sich durch haptisch erspürbare Reliefstrukturen sowie lebendige Farbverläufe kaum noch von Natursteinen wie Schiefer, Sandstein oder Granit unterscheiden. Feinsteinzeug in perfekter Holzoptik besticht mit authentisch gemaserten und strukturierten Oberflächen – und besitzt die gemütliche Ausstrahlung von Holz kombiniert mit dem funktionalen Nutzungskomfort der Keramik.

Idealer Belag für die Fußbodenheizung

Das ist interessant beim Einsatz von energieeffizienten Fußbodenheizungen: Fliesen leiten die Wärme schnell und verlustfrei an die Oberfläche – und gelten daher als Idealbelag. Im Alltag überzeugen moderne Materialinterpretationen, weil sie robuster, pflegeleichter und fleckunempfindlicher als die Vorbilder aus dem Wald oder dem Steinbruch sind. Veredelungen ab Werk machen aufwändige Versiegelungen und Pflegeprozeduren der Oberfläche überflüssig.

Geschulte Verlegetechnik

Mit handwerklichem Geschick und perfekter Vorbereitung des Untergrunds verlegt der Profi die neuen, schlanken Riegelformate in den bekannten Holzverlegemustern wie dem Fischgrät oder der Schiffsboden-Optik – und schafft so Wand- und Bodenflächen, die einen bleibenden Wert für das eigene Heim darstellen. Für die Sanierung bieten sich Fliesen in Natursteinoptik aufgrund ihrer geringen Stärke besonders an, da sie nur eine vergleichsweise niedrige Verlegehöhe benötigen. Ihre hohe Abriebfestigkeit prädestiniert Keramik außerdem für stark frequentierte bzw. gewerbliche Bereiche. Keramischer Naturstein ist häufig die preisgünstigere Alternative, die sich auch durch geringere Unterhaltskosten schnell bezahlt macht. Rudolf Voos vom Fachverband Fliesen und Naturstein gibt Bauherren folgenden Rat: „Moderne Wohnkeramik lebt von einer bis ins Detail perfekten Verlegung, denn erst dadurch entfaltet der fertige Belag an Wand oder Boden seine vollendete Schönheit. Wie beim Naturstein ist daher auch bei Fliesen das Können eines professionellen Fachhandwerkers, also eines Innungs- oder Meisterbetriebes gefragt – der Bauherren auch bezüglich der Fugengestaltung und verschiedener Verlegemuster berät." In Abstimmung mit dem Kunden unterstützt der Fachverleger bei der Wahl des für die jeweilige Raumgeometrie perfekten Fliesenformates und plant die ideale Verlegeanordnung. Und er sorgt mit perfekt auf die Fliese abgestimmten Fugenfarben für ein stimmiges Egebnis. (Bundesverband keramische Fliesen/red)

Foto: Kenny10/iStock/Thinkstock

BAUEN UND WOHNEN

Fliesen richtig reinigen: So einfach geht's

Besitzer eines Fliesenbodens kommen mit wenigen, ökologisch unbedenklichen Putzmitteln zurecht. Denn spezielle Mittel zur Fleckentfernung, zur Pflege oder zum Oberflächenschutz, die anderen Bodenbelägen guttun, sind bei Fliesen völlig unnötig. Für die laufende Reinigung genügt feuchtes Wischen mit Wasser und einem Neutralreiniger. Und wenn sich doch mal ein hartnäckigerer Fleck zeigt, dann hilft das Fleck-Weg-Lexikon des Deutschen Fliesenverbands unter www.fliesenverband.de/wissen/fleck-weg-lexikon weiter.
Bei starker Beanspruchung ist von Zeit zu Zeit eine Grundreinigung mit einem Spezialreiniger empfehlenswert. (djd)

Aus dem Fachlexikon

Mischkonstruktion: Bei einer Mischkonstruktion werden verschiedene Konstruktionsarten miteinander kombiniert, wie z. B. eine Massivbauweise mit einer Holzrahmenkonstruktion. Ebenfalls von einer Mischkonstruktion wird gesprochen, wenn der untere Teil einer Stahlbetondecke im Werk hergestellt wird und auf der Baustelle mit Ortbeton betoniert wird. (www.hausbauberater.net)

Handlungsbedarf bei Schimmel

Ist Schimmelpilz an den Wänden oder an der Decke zu sehen, sollte dieser möglichst schnell entfernt werden, um eine Ausbreitung zu verhindern. In Verbindung mit Feuchtigkeit findet er sonst schnell weiteren Nährboden in Tapeten, Anstrichen oder porösen Baustoffen. „Schimmel ist nicht nur ein optisches Problem, sondern unter Umständen auch ein gesundheitliches, denn er kann allergische Reaktionen und gesundheitliche Belastungen auslösen", erklärt Peter Kafke, Projektteamleiter Energieberatung der Verbraucherzentrale.

Ursachenermittlung
Wer nicht allergisch auf Schimmelpilze reagiert, kann unter Beachtung gewisser Schutzmaßnahmen kleinere Schäden selbst beheben. Schutzbrille, Atemschutz und Handschuhe sollten getragen werden. Bei größeren Schäden empfiehlt es sich eine Fachfirma zu beauftragen. Damit der Schaden dauerhaft beseitigt werden kann und keine neuen Schäden auftreten, ist eine Ursachenermittlung notwendig. Schimmel kann durch zu hohe Luftfeuchtigkeit in den Innenräumen entstehen aber auch durch eindringende Feuchtigkeit von außen bei baulichen Mängeln. Hierzu gehören zum Beispiel mangelnder Wärmeschutz oder Kältebrücken. Mieter müssen bei Schimmelbefall umgehend den Vermieter informieren, um Konflikte zu vermeiden. Das Schimmelrisiko senken können nachträgliche Wärmedämmungen. Wird eine zusätzliche Lüftungstechnik eingebaut, ist immer reichlich Frischluft in den Wohnräumen, auch wenn die Bewohner nicht da sind. (spp-o/red)

Wo:
73345 Hohenstadt
Gartenstraße 34
Wann:
Donnerstag, 14.06.18,
18 - 21 Uhr

Sommerabend im Burkart Live Haus

Sie sind angehende Bauherren und fühlen sich der individuellen, ökologischen Holzbauweise verbunden? Der Architekt und die Bewohner stehen Ihnen in unserem Live-Haus für alle Fragen gerne zur Verfügung.

Mehr Informationen, News & Besichtigungstermine unter www.burkart-haus.de. Wir freuen uns auf Ihr Kommen!

Burkart® Haus

Teichmatt 28, 77871 Renchen, Telefon 07843 9952950, www.burkart-haus.de

Bei uns wird Kundendienst groß geschrieben!
● Profi Werkstatt ● Abholung/Lieferung ins Haus ● Reparaturen aller Marken
● auf Wunsch Leihgerät kostenlos! ● persönliche Beratung
● Kostenvoranschläge ● faire Preise
H&B TV-SERVICE
Hübner · Böhme VIDEO ■ HIFI ■ TELEFON ■ SAT
Drackensteiner Straße 120 · 73342 Bad Ditzenbach-Gosbach
Rufen Sie uns an, oder besuchen Sie uns
TEL. 07335 921092

Wir fahren im Dienst der Umwelt
P.S. Containerservice & Asbestdemontage
Annahme von: Bauschutt, Sperrmüll, Asbest u.v.m.
Vermietung von: Bau- und Gartengeräten
Verkauf von: Kies, Sand, Schotter, Mutterboden ...
Im Espan 30 73329 Kuchen (0 73 31) - 8 12 88
PS-Containerservice@t-online.de
Öffnungszeiten: Mo. - Fr. 7.30 Uhr - 17.30 Uhr · Sa. 8.00 Uhr - 13.00 Uhr

Trittschall ist störender Lärm

Ob zu zweit oder in der Großfamilie: Wo Menschen leben, wird es mitunter laut. Vor allem in Altbauten mit unzureichendem Trittschallschutz verwandeln sich Alltagsgeräusche schnell zu störendem Lärm. Wer für sich und seine Familie deutlich mehr Wohnkomfort wünscht, kann mit speziellen Trockenestrich-Elementen auf Gipsfaserbasis dem störenden Trittschall wirksam entgegenwirken. Die wohngesunden Platten gibt es in verschiedenen Ausführungen. Sie werden einfach verlegt und miteinander verschraubt sowie verklebt. Beim Oberflächenbelag gibt es keine Einschränkungen, auch Fußbodenheizungen sind möglich. Weiterer Vorteil der Gipsfaser-Elemente: Der Brand- und Wärmeschutz wird erhöht. So steigt nicht nur der Wohnkomfort, das Eigenheim wird auch sicherer und benötigt weniger Heizenergie. (txn-p/Fermacell/red)

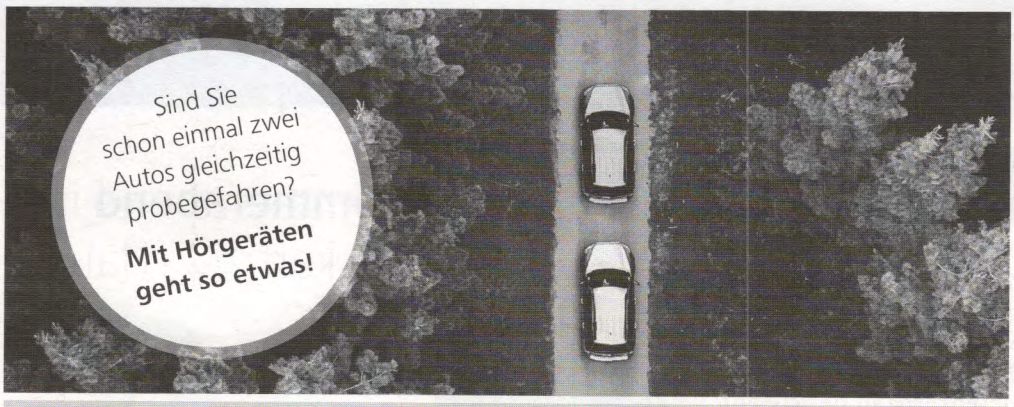

Hörgeräte-Paar 1 Hörgeräte-Paar 2

LiveVergleich bei Hörakustik Maurer.

Natürlich können Sie mehrere Hörgeräte ausprobieren, um Ihr Lieblingsgerät herauszufinden. Aber spätestens beim zweiten Testgerät werden viele Kunden unsicher. Es fällt schwer zu entscheiden, welches Hörgerät sich in einer bestimmten Situation besser bewährt hat oder welches den angenehmeren Klang hatte. Deshalb haben wir uns entschlossen, unseren Kunden den direkten Vergleich zu ermöglichen. Beide Hörgerät-Paare können parallel ausprobiert und zu Hause miteinander verglichen werden. Entscheiden Sie selbst, welche Variante das bessere Sprachverstehen oder den größeren Hörkomfort bietet.

Jetzt kostenlosen Beratungstermin vereinbaren!

Geislingen | Stuttgarter Straße 90
Tel. 0 73 31.95 14 31

Donzdorf | Gerbergasse 1
Tel. 0 71 62.94 45 50

Salach | Rathausplatz 3
Tel. 0 71 62.462 72 97

Göppingen | Marktstraße 28
Tel. 0 71 61.7 47 44

Bad Boll | Hauptstraße 25
Tel. 0 71 64.90 36 80

Ebersbach | Hauptstraße 8
Tel. 0 71 63.53 68 91

Weilheim | Brunnenstraße 3/1
Tel. 0 70 23.745 92 00

Deggingen | Hauptstraße 25
Tel. 0 73 34.923 33 77

Rechberghausen | Hauptstraße 23
Tel. 0 71 61.951 94 90

Böhmenkirch | Friedhofstraße 3
Tel. 0 73 32.506 88 88

besser hören - mehr erleben
hörakustik | **maurer**

info@akustikmaurer.de · www.akustikmaurer.de

seit 1994
METZGEREI ZUM ADLER
Gruibingen, Hauptstr. 1,
Tel. 07335 5198
Deggingen, Hauptstr. 36/38,
Tel. 07334 6080930
Metzgerei + Partyservice
Da weiß man, dass es schmeckt!

Angebot zum Wochenende

Schweinehüfte	100 g	**0,98**
Jagdwurst	100 g	**1,35**
Zungenwurst	100 g	**1,35**
gekochte Mettwurst im Geleemantel	100 g	**1,25**
Rubachtaler Bergkäse	100 g	**1,70**

Fleisch und Wurst rund um die Uhr an unserem Automaten in Deggingen, Gruibingen und Hausen.

Fleischereifachverkäuferin gesucht !

Wir freuen uns auf Ihren Besuch.

WANDGESTALTUNG
UND RENOVIERUNGEN
Christian Herzig

WM Aktion:

Ihre Fassade benötigt eine neue Abwehr?

Landen Sie einen Volltreffer und profitieren Sie von tollen Rabatten auf Fassadenfarben in der Weltmeisterklasse.

Rufen Sie an und holen Sie sich Ihr kostenloses Angebot.

Wandgestaltung und Renovierungen
Christian Herzig
Ihr Maler- und Lackierermeisterbetrieb
Brückenweg 14
73344 Gruibingen
Telefon: 07335/1850804
Mobil: 0176/78965615

Sandalen – Pantoletten – Freizeitschuhe – Halbschuhe
Viele Schuhe für den Sommer erhalten Sie bei uns auf Dauer günstig.
Kommen Sie, solange wir noch eine tolle Auswahl haben. Denn Sommerschuhe sind jetzt komplett alle da.
Jowa Schuhe Geislingen/Altenstadt, Tälesbahnstr. 15, 100 m vom Sternplatz, Mo-Fr: 9.00-19.00, Sa: 9.00-18.00 Uhr

Besuchen Sie uns online auf **www.nussbaum-medien.de**