Mitteilungsblatt Bad Ditzenbach

Diese Ausgabe erscheint auch online

Ortsteile Auendorf
Bad Ditzenbach, Gosbach
Donnerstag, 5. April 2018
38. Jahrgang · Nummer 14

Konzert am Sonntagmorgen, den 08. April 2018

mit der Musikkapelle Bad Ditzenbach

in der Vinzenz Klinik Bad Ditzenbach

um 10:30 Uhr

Vorschau:

Amtliche Bekanntmachungen

Gemeinde Bad Ditzenbach
Bürgerbüro mit Postagentur
Hauptstraße 40
73342 Bad Ditzenbach

Öffnungszeiten

Montag bis Freitag	09.00 Uhr bis 12.00 Uhr
Montag	14.00 Uhr bis 17.00 Uhr
Mittwoch	14.00 Uhr bis 18.00 Uhr
Freitag	14.00 Uhr bis 17.00 Uhr
Samstag	10.00 Uhr bis 12.00 Uhr
Telefon:	07334 9601-0
Fax:	07334 9601-30

info@badditzenbach.de
www.badditzenbach.de

Wochenmarkt

Lokale Agenda
Bad Ditzenbach

Treffen - Schwätzen - Kaufen
Besuchen Sie unseren Wochenmarkt
jeden **Mittwoch von 14 Uhr bis 18 Uhr** auf
dem **Thermalbadparkplatz**

Eingeschränkter Betrieb im Bürgerbüro

Wegen verschiedener Schulungen der Mitarbeiter des Bürgerbüros sind in der Zeit vom **11.04.2018 bis 13.04.2018** nur eingeschränkt die üblichen Dienstleistungen möglich.

Bitte beachten Sie dies z. B. bei der Beantragung vorläufiger Dokumente.

Freitag ist das Bürgerbüro mit Post nur bis 12:00 Uhr geöffnet und nachmittags geschlossen.

Der Samstag, von 10:00 bis 12:00 Uhr, ist von dieser Einschränkung nicht betroffen.

Impressum:
Herausgeber: Gemeindeverwaltung Bad Ditzenbach, Hauptstraße 40, 73342 Bad Ditzenbach,
Druck und Verlag: NUSSBAUM *MEDIEN* Uhingen GmbH & Co. KG, Ludwigstraße 3, 73061 Ebersbach an der Fils, Telefon 07163 1209-500, www.nussbaum-medien.de
Anzeigenverkauf: Tel. 07163 1209-500, uhingen@nussbaum-medien.de
Verantwortlich für den amtlichen Teil, alle sonstigen Verlautbarungen und Mitteilungen: Bürgermeister Herbert Juhn oder sein Vertreter im Amt; für „Was sonst noch interessiert" und den Anzeigenteil: Klaus Nussbaum, Ludwigstraße 3, 73061 Ebersbach an der Fils.
Vertrieb (Abonnement und Zustellung): G.S. Vertriebs GmbH, Josef-Beyerle-Straße 2, 71263 Weil der Stadt, Tel. 07033 6924-0, E-Mail: info@gsvertrieb.de, Internet: www.gsvertrieb.de
Erscheinung: Das Mitteilungsblatt erscheint i. d. R. wöchentlich am Donnerstag (an Feiertagen am vorhergehenden Werktag), mindestens 46 Ausgaben pro Jahr.

Einladung

zu einer Sitzung des Gemeinderates am 12. April 2018 um 19:30 Uhr im Sitzungssaal des Rathauses in Bad Ditzenbach

Tagesordnung:

1. Eröffnung und Begrüßung
2. Freiwillige Feuerwehr - Sachstandsbericht
3. Kindergärten Bad Ditzenbach, Gosbach, Auendorf 2018
4. Machbarkeitsstudie zur baulichen Weiterentwicklung des Kindergartens
5. Schaffung von Plätzen für U3-Kinder
6. Bauanträge

6.1. Errichtung einer Fertiggarage auf den Grundstücken Flst. Nr. 1100 und 1100/5 in der Straße „In der Au" in Gosbach

6.2. Antrag auf Nutzungsänderung – Einbau einer Einzimmerwohnung in das ehemalige Ladengeschäft des Gebäudes auf dem Grundstück Flst. Nr. 20/2 in der Kirchstraße in Auendorf

6.3. Neubau eines Lebensmittelmarktes auf den Grundstücken Flst. Nr. 1163, 1166 bis 1170 im neuen Gewerbegebiet „Sänder-Nord" in Gosbach

6.4. Nutzungsänderung der Hiltenburghütte auf dem Flurstück Nr. 817 (Schloßberg) in Bad Ditzenbach als Wanderhütte, Unterkellerung der Hütte und Anbau eines Sanitärgebäudes mit Trocken-Trenntoiletten

7. Bekanntgaben und Verschiedenes
8. Bekanntgabe der in nichtöffentlicher Sitzung gefassten Beschlüsse
9. Anfragen und Anregungen der Gemeinderäte
10. Frageviertelstunde

Herbert Juhn
Bürgermeister

Gemeinsamer Bürgerdialog mit der Kreissparkasse Göppingen

Liebe Bürgerinnen und Bürger,
die Kreissparkasse Göppingen ist seit mehr als 170 Jahre für ihre Kunden da. Nähe hat schon immer ihre Geschäftsphilosophie geprägt. Im digitalen Zeitalter bietet uns das Regionalinstitut alles. Online-Banking, Berater-Chat, Mobile-Banking mittels der App „Sparkasse" aber auch die Filiale vor Ort. Das allein reicht der Kreissparkasse aber nicht. Sie fragt uns: Was erwarten wir von der Sparkasse der Zukunft? Welche Konzepte stellen wir uns vor? Welche Dienstleistungen könnte sie in ihr Angebot aufnehmen? Diskutieren Sie gemeinsam mit mir beim Bürgerdialog. Unserem Brainstorming werden keine Grenzen gesetzt. Machen Sie mit, damit wir auch noch in Zukunft alle Vorteile der Kreissparkasse vor Ort nutzen können.

Ihr Bürgermeister Herbert Juhn

Einladung zum Bürgerdialog am **26. April** im Sitzungssaal im Rathaus in Bad Ditzenbach. Nutzen Sie die Chance, die Zukunft mitzugestalten. Anmeldung bis zum 23. April 2018 unter Telefon 0 71 61/603 11 202 oder per E-Mail an
sandra.dannenmann@ksk-gp.de.
Die Teilnehmerzahl ist begrenzt.

http://www.badditzenbach.de/

Unsere Altersjubilare

Herzlichen
Glückwunsch

Unsere herzlichsten Glückwünsche gelten
aus dem Ortsteil Bad Ditzenbach

am 5. April
Frau Maria Hommel, Bergwiesenstr. 2
zum 90. Geburtstag

am 11. April
Frau Elfriede Jandl, Hauptstr. 93
zum 75. Geburtstag

aus dem Ortsteil Gosbach

am 6. April
Herr Sulejman Dzeljili, Drackensteiner Str. 29
zum 80. Geburtstag

Den Jubilaren gratulieren wir ganz herzlich
und wünschen ihnen Gesundheit und alles Gute.

Glückwünsche auch an all diejenigen,
die hier nicht genannt werden wollen.

Fundsachen

Schlüsselbund

Grüngutplatz des Landkreises

Information zur Anlieferung

- Anlieferung von Baum- und Strauchschnitt, Gras, sonstigen Gartenabfällen und Wurzelstöcken aus Privathaushalten;
- Kontrolle des angelieferten Materials

Bad Ditzenbach-Gosbach
Standort:
auf der ehemaligen Deponie Krähensteig

Öffnungszeiten

Zeitraum	Wochentage	Uhrzeiten
April bis Oktober	Dienstag und Donnerstag	14:00-18:00
	Samstag	13:00-18:00
November	Dienstag und Donnerstag	14:00-17:00
	Samstag	13:00-17:00
Dezember - März	Samstag	12:00-16:00

Deggingen

April bis Oktober	Mittwoch und Freitag	14:00-18:00
	Samstag	09:00-18:00
November	Mittwoch und Freitag	14:00-17:00
	Samstag	09:00-17:00
Dezember bis März	Samstag	12:00-16:00

Landwirte aus Deggingen, Bad Überkingen und Bad Ditzenbach können Baumschnitt anliefern.

Denkmalschutzpreis für private Eigentümer ausgeschrieben

Der Schwäbische Heimatbund und der Landesverein Badische Heimat loben zum 35. Mal den Denkmalschutzpreis Baden-Württemberg aus. Dieser stellt die denkmalgerechte Erhaltung und Neunutzung historischer Gebäude in den Mittelpunkt. Bis zu fünf Preisträger werden mit einem Preisgeld von insgesamt 25.000 Euro belohnt, das die Wüstenrot Stiftung zur Verfügung stellt.

Bewerben können sich private Eigentümer, bei deren Gebäude der Abschluss der Erneuerung nicht länger als vier Jahre zurückliegt. Auch beteiligte Architekten und weitere Experten können bis Anfang Juni entsprechende Projekte vorschlagen. Diese müssen nicht zwingend unter Denkmalschutz stehen. Der Preis unter der Schirmherrschaft von Ministerpräsident Winfried Kretschmann will die Vielfalt und Besonderheiten der Baukultur in Baden-Württemberg sowie das Engagement zu deren Erhaltung hervorheben und öffentlich würdigen. Die Spanne reicht von mittelalterlichen Gebäuden bis zu stilprägenden Bauten des 20. Jahrhunderts.
„Die Jury honoriert Maßnahmen, bei denen die historisch gewachsene Gestalt des Gebäudes innen wie außen so weit wie möglich bewahrt wurde. Aber auch zukunftsweisende Umnutzungen und moderne Akzente werden ausgezeichnet, wenn sich die Neugestaltung in das historische Gesamtbild einfügt", betont Dr. Gerhard Kabierske, Vorsitzender der Expertenjury und wissenschaftlicher Mitarbeiter am Südwestdeutschen Archiv für Architektur und Ingenieurbau in Karlsruhe.
Neben dem Geldpreis erhalten die Preisträger sowie die Architekten und Restauratoren Urkunden. Zudem wird den Eigentümern eine Bronzetafel zum Anbringen am Gebäude überreicht. Bewerbungsschluss ist der 31. Mai 2018. Weitere Informationen sowie die Broschüre mit allen notwendigen Angaben zur Ausschreibung finden sich unter www.denkmalschutzpreis.de. Die öffentliche Preisvergabe findet Anfang 2019 statt.

Unser Haus spart Energie – gewusst wie! 13. - 26. April 2018

Wanderausstellung im Landratsamt Göppingen

- Eröffnung und Rundführung

13. April 2018, 13 Uhr, Erster Landesbeamter Jochen Heinz und Dipl.-Ing. Timm Engelhardt, Energieagentur Landkreis Göppingen

- Thementage mit Vorträgen

19. April 2018, 19 Uhr, **Solarabend: Technik – Kosten-Nutzen und Speicherung von Sonnenenergie**
Dr. Jann Binder, Solar Cluster Baden-Württemberg + Ausstellung und Informationen der regionalen Energieerzeuger
26. April 2018, 19 Uhr, **Energetische Sanierung: Heizungsmodernisierung und energetische Schwachstellen,**
Gerd Ott, Energieagentur Landkreis Göppingen
www.klimaschutz-goeppingen.de

Bürgerbüro mit Postagentur eingeschränkt besetzt

Von Mittwoch, den 11. April bis Freitag, den 13. April 2018 ist aus organisatorischen Gründen das Bürgerbüro mit Postagentur nur eingeschränkt besetzt.

Wir bitten Sie darum, Ihr Anliegen möglichst außerhalb diese Zeiten vorzubringen.

Am Freitag ist das Bürgerbüro nachmittags geschlossen.

Darf ich kurz stören?

Meine Freunde und ich sind in den letzten Tagen und Wochen geboren worden. Unsere Mütter verstecken uns manchmal an Orten, die sie für sicher halten, aber genau an Wegen liegen!
Wir geben kaum Witterung ab, damit wir von unseren Fressfeinden nicht gefunden werden. Deswegen liebe Menschen, fasst uns nicht an wenn ihr uns findet. Wir sind nicht allein! Unsere Mütter sind in der Nähe und passen auf uns auf. Wenn ihr uns anfasst riechen wir nach Mensch und unsere Mütter kommen nicht mehr zu uns, wir müssen dann sterben.
Auch möchte ich euch Menschen bitten, eure vierbeinigen Freunde vom 1. April bis zum 15. Juli an der Leine zu halten und bitte auf den Wegen zu bleiben, damit wir groß und kräftig genug werden können um wegzulaufen wenn ihr uns doch mal zu nah kommen solltet!
Mehr möchte ich gar nicht!
Dankeschön!

Öffnungszeiten Grüngutplatz Kuchen

Im Abfall-Abc 2018 ist auf einigen Terminseiten ein falscher Öffnungstag abgedruckt. Die aktuellen Öffnungszeiten des Grüngutplatzes Kuchen sind

April – Oktober
Montag und **Mittwoch** 14-18 Uhr,
Freitag 11-18 Uhr
und Samstag 9-18 Uhr

November
Montag und **Mittwoch** 14-17 Uhr,
Freitag 11-17 Uhr
und Samstag 9-17 Uhr

Aktuelle Änderungen erfahren Sie auf der AWB-Website www.awb-gp.de oder telefonisch unter 07161 202-8888.

Lokale Agenda Bad Ditzenbach

Die gute Tat:

„Zu verschenken!"
Zum Wegwerfen zu schade, aber wohin mit dem guten Stück? Im Rathaus, Telefon 07334/9601-0, wird der Artikel kostenlos notiert und im nächsten Mitteilungsblatt mit Ihrer Telefonnummer veröffentlicht. Interessenten können sich dann direkt mit Ihnen in Verbindung setzen.
So erreichen Sie ohne große Mühe und Kosten, einfach in Form einer Tat, dass das gute Stück einen neuen Besitzer findet.
Bitte geben Sie auf dem Rathaus Bescheid, wenn ein Artikel verschenkt wurde.

Vogelkäfig für Nymphensittiche	07335/920515
Langlaufski Damen mit Stiefeln	07334/959653
Bügelmaschine AEG Elektronik	07334/6081193 ab 17 Uhr

Freundeskreis Asyl Bad Ditzenbach

Kleiderschrank gesucht...

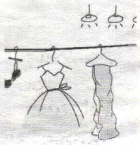

Wir suchen für eine Familie einen Kleiderschrank: max. 2,10 m hoch, dafür darf er aber gerne bis zu 3 m breit sein.
Wir freuen uns auf Ihren Anruf unter 07334/8370 (O. Lamparter).

Überall liest und hört man von der wichtigen Integration, die es zu fördern und auch zu fordern gilt.

Doch findet nicht gerade im einfachen „Hallo, wie geht es?", im freundlichen Blick und beim einfach mal Zuhören, dem anderen, der sich – noch – nicht so gut ausdrücken kann in der für ihn fremden Sprache – genau dieses Miteinander, diese Teilhabe bereits statt?
Der Treffpunkt Miteinander ist am kommenden Montag wieder geöffnet von 15:30 bis 18:00 Uhr. Wir freuen uns, wenn Sie sich bei uns integrieren möchten und einfach mal vorbeischauen.

Tourismus- und Kulturbüro Bad Ditzenbach "Haus des Gastes", Tel. (0 73 34) 69 11

Galerie im Haus des Gastes
Ausstellung „Op Art" von Karl Oßwald
bis 27. April 2018

Vorschau

Samstag, 14. April 2018
Frühlingsfest der Musikkapelle Bad Ditzenbach
Zünftige Blasmusik und Partyhits präsentiert von der MK Bad Ditzenbach, dem Jugend-Projektorchester und Mahama Music
Partymusik mit DZ
Trachten sind willkommen
Ort: Gemeindehalle in Mühlhausen
Eintritt:
6,00 € / Kartenvorverkauf im Tourismus- und Kulturbüro
8,00 € / Abendkasse

7. Bad Ditzenbacher Kunstnacht
Samstag, 5. Mai 2018 ab 17 Uhr
Vorverkauf: 3,- Euro im Tourismus- und Kulturbüro

Multivisions-Show in Nellinger Festhalle am Samstag, 14. April 2018
Beginn: 20:00 Uhr, im Vorspann ab 19:30 Uhr Film vom Nellinger Bauernrennen
Eintritt frei! Der Nellinger Fotograf Michael Steffen zeigt einen bunten Querschnitt seiner außergewöhnlichen Fotos aus aller Welt unter dem Motto "Magische Momente"
Veranstalter: Schwäbischer Albverein - Ortsgruppe Nellingen

Sonntag, 8. April 2018
Konzert am Sonntagmorgen mit der Musikkapelle Bad Ditzenbach bei der Vinzenz Therme

Vorschau

Samstag, 14. April 2018
Frühlingsfest der Musikkapelle Bad Ditzenbach
Zünftige Blasmusik und Partyhits präsentiert von der MK Bad Ditzenbach, dem Jugend-Projektorchester und Mahama Music
Partymusik mit DZ
Trachten sind willkommen
Ort: Gemeindehalle in Mühlhausen
Eintritt: 6,00 €
8,00 € / Kartenvorverkauf im Tourismus- und Kulturbüro

Kurse Haus des Familie, Geislingen

Tel. 07331/69197
Erste Hilfe für Senioren - Heinz Fuchs, Ausbilder für Erste Hilfe Malteser
1 Nachmittag
Dieser Kurs beinhaltet Theorie und Praxis. Sie erhalten an diesem Nachmittag Anleitungen, was zu tun ist bei folgenden Notfällen: Schlaganfall - Herzinfarkt - Sturzverletzungen

- Atemnot - Asthma. Zudem ist es wichtig, die lebensnotwendigen Funktionen zu überprüfen.
Wie macht man das? Des Weiteren erhalten Sie Informationen zum Hausnotruf.
18A5353 Mittwoch, 11. April 18, 15:00 Uhr
Kursgebühr: 9,00 € Einzelperson, 16,00 € Partnergebühr
Ort: Haus der Familie, Raum 2

Pilates für Mutter mit Kind bis zu 1 Jahr - Nadine Vetter
10 Vormittage
Nach der Entbindung müssen der Beckenboden und die Bauchmuskulatur wieder gestärkt werden. Pilates trainiert diese Muskeln gezielt. Dieser Kurs bietet Ihnen ein ganzheitliches Training mit Ihrem Baby.
18B1245 ab Donnerstag, 12. April 18, 10:45 - 11:45 Uhr
Kursgebühr: 60,00 €
Ort: Haus der Familie Raum 1

Baby-Mama-Yoga bis zu 1 Jahr- Doris Mathes, Yogalehrerin
8 Termine
18B1251 ab Mittwoch, 11. April 18, 10:00 - 11:00 Uhr
Kursgebühr: 50,00 €
Ort: Haus der Familie, Raum 1

Nähkurs für Schüler/-innen für Fortgeschrittene ab 10 Jahre
Ursula Uhl-Hafner
18B6626 ab Freitag, 13. April 18, 15:00 - 17:30 Uhr
Kursgebühr: 54,00 € für 6 Termine
Ort: Haus der Familie, Raum 3

Die Folgen von Krieg und ihre Auswirkungen auf die Erziehung bis in die heutige Generation
Monika Mayer-Beck
1 Abend
Unsere deutsche Kriegsvergangenheit wirkt sich heute noch bis in die dritte Generation aus. Lange wurden die Kriegs- und Fluchterfahrungen totgeschwiegen. Das Ausblenden dieser schrecklichen Erfahrungen hat weitreichende Auswirkungen auch auf die Erziehung und Entwicklung der nächsten Generation. Gefühle zeigen war tabu, dafür war Fleiß wichtiges Erziehungsprinzip. Die Folgen daraus sind heute noch spürbar. Wen dieses Thema anspricht, oder wer dieses aus seiner Familie kennt, erhält hier die Gelegenheit, sich gemeinsam mit anderen auszutauschen.
18B5021 Donnerstag, 19. April 2018, 18:00 - 19:30 Uhr
Kursgebühr: 6,00 €
Ort: Haus der Familie, Raum 2

Generationen ohne Kindheit - Brunhilde und Jürgen Peylo
„Erlebnisse erzählt aus der Kriegs- und Nachkriegszeit" mit Jürgen u. Brunhilde Peylo.
In lockerer Gesprächsrunde bei Kaffee und Gebäck tauschen wir uns über Erlebnisse der Flucht und der Nachkriegszeit aus.
Bringen Sie Ihre Geschichte mit!
Es sind alle herzlich eingeladen, die selbst von ihren Erlebnissen berichten wollen oder sich für diese Erfahrungen interessieren.
18B5020 Donnerstag, 26. April 2018, 14:30 - 16:30 Uhr
Unkostenbeitrag: 4,00 €
Ort: Haus der Familie Raum 2

Tierärztlicher Notfalldienst

(nur Kleintiere)

07.04. (08:00 Uhr) - 09.04. (08:00 Uhr)
Tierarzt Dr. Müller, Boßlerstr. 15, 73092 Heiningen
Tel. 07161-4885
Sprechzeit nach telef. Vereinbarung

NOTDIENSTE

Ärztlicher Sonntagsdienst

Allgemeiner Notfalldienst 116117

Zentrale Notfallpraxen in der Helfensteinklinik Geislingen und Klinik am Eichert Göppingen Samstag, Sonntag, feiertags 8-22 Uhr

Zentrale Notfallpraxis für Kinder

Telefon 0180 607 1611

Klinik am Eichert, Göppingen
Eichertstraße 3, 73035 Göppingen
Samstag, Sonntag, feiertags 8-22 Uhr

Zahnärztlicher Sonntagsdienst

Den zahnärztlichen Notfalldienst an Wochenenden und Feiertagen können Sie zentral über den Anrufbeantworter der Kassenzahnärztlichen Vereinigung Stuttgart unter der Rufnummer **0711 7877766** erfragen.

Apotheken-Notdienst

Donnerstag, 05.04.2018:
Obere Apotheke i. d. Altstadt Geislingen
Tel.: 07331 - 4 19 71, Hauptstr. 19
Freitag, 06.04.2018: Cosmas-Apotheke Kuchen
Tel.: 07331 - 8 21 11, Bahnhofwstr. 30
Samstag, 07.04.2018: Lonetal-Apotheke Amstetten
Tel.: 07331 - 9 78 10, Hauptstr. 103
Sonntag, 08.04.2018: Bahnhof-Apotheke Geislingen
Tel.: 07331 - 4 17 47, Bahnhofstr. 57
Sonnen-Apotheke Lonsee
Tel.: 07336 - 3 27, Hauptstr. 40
Montag, 09.04.2018:
Seebach-Apotheke Geislingen
Tel.: 07331 - 6 47 48, Hohenstaufenstr. 18
Dienstag, 10.04.2018: Bad-Apotheke Überkingen
Tel.: 07331 - 6 48 48, Otto-Neidhart-Platz 2
Rathaus-Apotheke Böhmenkirch
Tel.: 07332 - 53 54, Friedhofstr. 6
Mittwoch, 11.04.2018: Stern-Apotheke Geislingen
Tel.: 07331 - 6 45 79, Tälesbahnstr. 2
Donnerstag, 12.04.2018: Wölk-Apotheke Geislingen
Tel.: 07331 - 6 32 44, Stuttgarter Str. 100

Wochen-, Sonn- und Feiertage von 8.30 Uhr bis nächsten Morgen 8.30 Uhr. Samstags von 12.30 Uhr bis sonntagmorgens 8.30 Uhr.

Es können sich kurzfristige Änderungen im Notfalldienstplan ergeben - bitte beachten Sie die tägliche Veröffentlichung in der Geislinger Zeitung.

Wichtiges auf einen Blick

Im Notfall stehen Sie nie alleine da.
Hier können Sie entsprechend Hilfe anfordern:

Notarzt
Deutsches Rotes Kreuz Geislingen an der Steige
Rettungsdienst **Notruf: 112**

Deutsches Rotes Kreuz
Rettungsdienst und Krankentransport
(rund um die Uhr) Telefon: 07161 19222

Polizei
Polizeiposten Deggingen, Kaplaneigasse 8, Deggingen
Telefon: 07334 924990 **Notruf: 110**

Feuerwehr
Feuerwehrkommandant Michael Ziegelin,
Krügerstraße 29/1, Bad Ditzenbach-Auendorf
Telefon: 07334 9219724 **Notruf: 112**

Feuerwehrgerätehaus, Helfensteinstraße 18,
Bad Ditzenbach **Telefon: 07334 921141,**
Fax: 07334 921142

Feuerwehrgerätehaus, Talstraße 2, Bad Ditzenbach-Auendorf

Stromversorgung
Alb-Elektrizitätswerk Energieversorgung, Albwerk GmbH & Co. KG, Eybstraße 98 - 100, 73312 Geislingen/Steige
Störungsnummer: **07331 209-777**

Wasserversorgung
Gemeinde Bad Ditzenbach, Hauptstraße 40,
Bad Ditzenbach, **Telefon: 07334 9601-0**
(nach Dienstschluss: Wasserwärter Herr Eitel,
Mobil: 0178 4811932)

Elektro-Notdienst der Innung Göppingen
Telefon 07161 500506

Frauen- und Kinderhilfe Göppingen e.V.

Haus für misshandelte Frauen und deren Kinder; Aufnahme und Beratung, Tel. 07161 72769, Postfach 426

Erreichbarkeit des Frauenhauses Göppingen

Montag - Donnerstag	von 8.15 bis 16.00 Uhr
Freitag	von 8.15 bis 12.30 Uhr

Sozialstation Oberes Filstal
- Ihr Partner in der Pflege -

Telefon: 07334 8989, Pflegedienstleitung: Herr Ulrich Kausch, Am Park 9 in 73326 Deggingen
Mail: sozialstation-deggingen@t-online.de
Homepage: www.sozialstation-deggingen.de

Bürozeiten:
Montag - Freitag 8 - 12 Uhr und nach Vereinbarung

Wochenend-/Feiertagsdienste:
Für Notfälle/Nachrichten steht ein Anrufbeantworter zur Verfügung, der regelmäßig abgehört wird.

Leistungsangebote:
- Häusliche Kranken- und Altenpflege
- Palliativ-Pflege
- Wundmanagement
- Fußpflege und Reflexzonenmassage
- Verhinderungspflege (Vertretung von pflegenden Angehörigen)
- Hauswirtschaftliche Versorgung
- Nachbarschaftshilfe (u.a. Begleitungen bei Spaziergängen, Einkaufen etc.)
- 24 Stunden Rufbereitschaft
- Krankenpflegekurse für pflegende Angehörige
- Pflegeberatung
- Grundversorgung Betreutes Wohnen
- Tagespflege
- Essen auf Rädern

Gerne senden wir Ihnen auch unser Prospektmaterial zu.

Wir sind Vertragspartner aller Kranken- und Pflegekassen.

Sie erhalten gerne von uns individuelle und kompetente Beratung in allen Fragen der häuslichen Pflege. Außerdem erhalten Sie von uns Informationen über die verschiedenen Leistungen der Kranken- und Pflegeversicherung sowie Hilfe bei deren Beantragung.

PFLEGE STÜTZPUNKT BADEN-WÜRTTEMBERG LANDKREIS GÖPPINGEN

Neutrale, umfassende, individuelle und kostenlose Beratung rund um das Thema Pflegebedürftigkeit und Betreuung.

Sprechzeiten:
Mo. - Do. 9.00 - 12.30 Uhr, Mo., Di., Do. 14.00 - 15.00 Uhr

Landratsamt Göppingen, Lorcher Str. 6, 73033 Göppingen
Tel.: 07161 202-9110, Fax: 07161 202-9115
E-Mail: pflegestuetzpunkt@landkreis-goeppingen.de
Internet: www.psp-gp.de

Volkshochschule Oberes Filstal

Bei folgenden Kursen sind noch Plätze frei:

Nr. 71189
Vokabeln lernen wie im Schlaf!
Sie haben eine interessante Fortbildung gewählt: Fremdsprachen lernen und speziell „Vokabeln lernen". Sie werden überrascht sein welche einfachen Möglichkeiten es gibt. Ich selbst bin Gedächtnistrainer seit 20 Jahren und kann Ihnen mit einfachen Techniken zeigen, wie Sie in Zukunft leichter Vokabeln lernen können. Sie werden nach kleinen anfänglichen Hürden, die Sie stufenweise leicht bewältigen, überraschend feststellen, dass Ihre Lern- und Merkfähigkeit beachtlich gesteigert werden kann. "Je lockerer und leichter, desto mehr Stoff bzw. Vokabeln sind merkbar". Sie werden fragen, warum Ihnen diese Lernmethoden dann nicht schon während der Schulzeit beigebracht worden sind, wenn diese so gut sind. Nun die Antwort ist einfach: Damals gab es diese Entdeckungen noch nicht und schon gar nicht in der Perfektion, wie wir sie heute haben.
Freitag, 20.04.2018, 18:00 - 21:00 Uhr
Bürgerzentrum, EG, Bürgersaal, Bahnhofstraße 9,
73326 Deggingen
Gebühr: 25,00 €
Kursleitung: Bernd Haussmann, Gedächtnistrainer

Nr. 71228
Ernährungstipps rund um Osteoporose und Rheuma
Bei Osteoporose oder auch sprichwörtlich „Brüchige Knochen" und Rheuma spielt die Ernährung eine wichtige Rolle. Ob vorbeugend oder als Therapieansatz kann mit einer gezielten Auswahl der Lebensmittel der Stoffwechsel unterstützt werden. Tipps für den Alltag sowie ein fundiertes Wissen zum Thema Ernährung bei Osteoporose und Rheuma möchte ich Ihnen mitgeben.
Freitag, 20.04.2018, 19:00 - 20:00 Uhr
Bürgerzentrum, 3. OG, VHS-Raum, Bahnhofstraße 9,
73326 Deggingen
Gebühr: 7,00 €
Kursleitung: Alisa Hertle

Für Rückfragen und Anmeldungen stehen Ihnen Frau Neher, Tel. 07334/78-260 und Frau Kugler, Tel. 07334/78-264 gerne zur Verfügung.

Schulen und Kindergärten

Hiltenburgschule

„Jugend trainiert für Olympia im Gerätturnen"
Am Donnerstag vor den Osterferien fand in Schwäbisch Gmünd der Grundschulwettkampf „Jugend trainiert für Olympia" im Bereich Gerätturnen statt. Gemeinsam mit den Schülern aus den Grundschulen Gosbach, Wiesensteig, Deggingen, Reichenbach, Unterböhringen und Gruibingen fuhren wir, wie die Jahre zuvor, mit dem Bus nach Schwäbisch Gmünd.
Dieses Jahr waren sehr viele Anfänger ohne Wettkampferfahrung dabei, deshalb war die Aufregung sehr groß. Alle hatten sich über die letzten Wochen sehr gut vorbereitet und somit konnte jeder seine Übungen am Reck, Sprung, Boden und am Schwebebalken/Barren sehr gut turnen.
Bei der Siegerehrung erhielten alle Teilnehmer eine Urkunde und jeder durfte sich noch ein kleines Geschenk aussuchen. Anschließend fuhren wir glücklich und erleichtert wieder mit dem Bus zurück ins Täle. Es war ein sehr anstrengender Tag und dennoch war es für alle ein tolles Erlebnis.

Die Schüler/-innen trainieren beim TV Deggingen und wurden während des Wettkampfs von ihrer Trainerin Dunja Moser betreut. Herzlichen Dank auch an Frau Kummer, Frau Pfletschinger (beide Reichenbach/Täle) und Frau Kühnle (Unterböhringen), die als Betreuer mitgereist waren und als tolles Team die insgesamt 40 Kinder betreut hatten.

Ergebnisliste Kreisauswertung:
Mädchen Mannschaft:

1. Grundschule Wiesensteig I
2. Grundschule Gruibingen I
3. Grundschule Reichenbach/Täle
4. Grundschule Deggingen
5. Grundschule Bad Ditzenbach
6. Grundschule Gruibingen II
7. Grundschule Unterböhringen

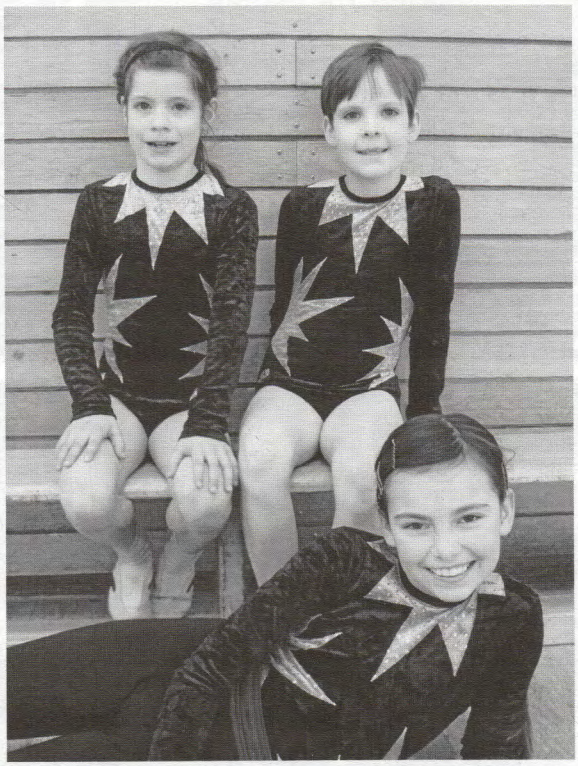

Elina Grimann, Mia Wiethfeld und Annika Ebermann

Jungen Mannschaft:

1. Grundschule Gosbach
2. Grundschule Gruibingen I
3. Grundschule Gruibingen II
4. Grundschule Bad Ditzenbach I
5. Grundschule Bad Ditzenbach II

Tim Trefst, Tim Seebach, Gabriel Wenz, Luis Bergmann, Jonas Krapf, Leon Schneider, Janis Baumann, Lukas Neubert, Max Reichelt, Marvin Zentler, Mati Rösch, Ben Trefst

Kindergarten Bad Ditzenbach

Mühlenkindergarten Bad Ditzenbach

Nicht nur unsere Kinder sind kreativ, auch die Mamas zeigen bei unseren „Workshop-Nachmittagen" was in ihnen steckt. Unsere Vorbereitungen für die Kunstnacht laufen auf vollen Touren und auch unsere Eltern helfen kräftig mit.
Passend zu „unserem" Künstler Friedensreich Hundertwasser entstehen tolle Kunstwerke, die wir in der Kunstnacht am 5. Mai 2018 in unserem Mühlenkindergarten ausstellen und für die Bevölkerung zum Verkauf anbieten möchten.
Die Kunstwerke unsere Kinder sind nicht zu verkaufen, sondern in den Räumen des Kindergartens zu bestaunen!

Wir freuen uns auf weitere schöne kreative Nachmittage mit Ihnen und bedanken uns schon jetzt für Ihr großes Engagement!
Es grüßt das Team aus dem Mühlenkindergarten

Bewegungskindergarten Auendorf

Sprossenwand für unseren Turnraum

Letzte Woche kam im Kindergarten in Auendorf ein riesengroßes Paket an und die Kinder waren sehr gespannt, was da wohl drin ist. Als dann die fleißigen Männer vom Bauhof kamen und das Paket ausgepackt wurde, war die Begeisterung riesengroß!
Eine Sprossenwand für unseren Turnraum!

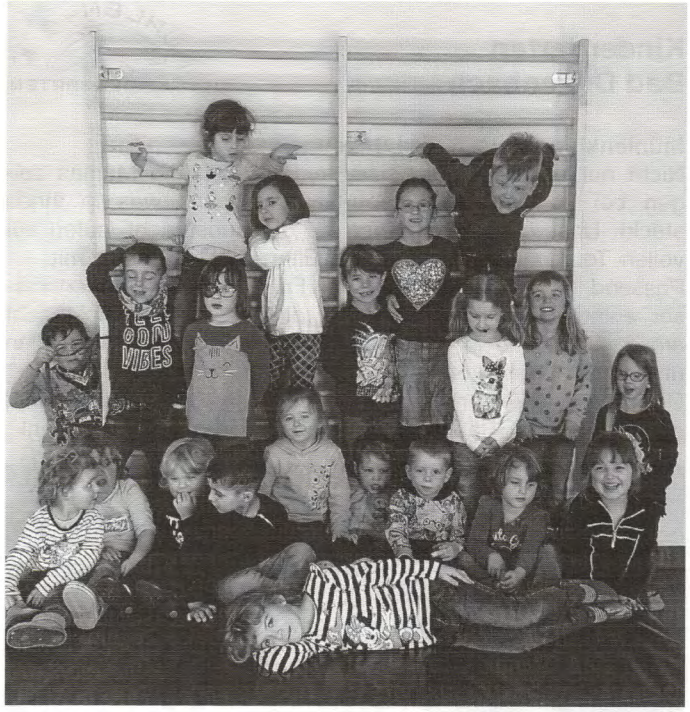

Gleich nachdem alles festgeschraubt und gesichert war, durften alle Kinder ausprobieren, was man so alles mit der Sprossenwand machen kann. Dies haben wir von der Spende der Volksbank Deggingen gekauft!
Vielen Dank für die tolle Spende!

„Opa Ditzi" erzählt uns von der Auferstehung Jesu
Einmal im Monat, wenn Pfarrer Scheuffele sein Auto auf dem Kindergartenparkplatz einparkt, ertönt es aus allen Ecken des Kindergartens: „Opa Ditzi kommt!" Begeistert wird er von den Kindern empfangen und schnell werden Stühle geholt und im Turnraum zu einem Kreis gestellt.

So auch letzten Mittwoch, doch ausnahmsweise durften dieses Mal auch unsere Minis mit. Zuerst einmal packte Opa Ditzi seine Mundharmonika aus und gemeinsam sangen wir Lieder. Anschließend hörten die Kinder ganz gespannt zu, wie Opa Ditzi von der Auferstehung Jesu erzählte. Manche Kinder beschäftigte die Geschichte noch etwas länger und so wurde auch im Laufe des Tages noch darüber geredet. Danach bekam jedes Kind ein Ausmalbild, natürlich passend zur Auferstehung. Dies wurde fleißig von allen Kindern angemalt und nebenher verabschiedeten wir uns wieder von Opa Ditzi und freuen uns schon auf seinen nächsten Besuch.

Osterwanderung zur Eselsranch
Juchuu, ein Brief vom Osterhasen flatterte letzten Donnerstag zu uns in den Kindergarten. Darin stand, dass er dieses Mal alle Osternester bei seinem Freund, dem Strauba Karl auf der Eselsranch, versteckt hatte. Bevor wir uns aber auf den Weg machen durften, mussten wir erst einige Aufgaben rund um den Kindergarten bewältigen.

Die erste Aufgabe führte uns auf den Spielplatz, auf dem wir jede Menge Eier über einen Parcours zu einer „Eiersammelstelle" bringen mussten. Danach mussten alle Eier in die „Farbwerkstatt" und in verschiedene Farbtöpfe geworfen werden. Nachdem die Hühner für den Osterhasen so viele Eier gelegt hatten, bekamen sie nun eine Belohnung und wir sammelten mit Hilfe von Wäscheklammern viele „Würmer" auf. Oh je, jetzt hatte der Osterhase in der Eile im Garten auch noch seine Eier verloren und alle mussten wieder gefunden werden. Dann endlich konnten wir uns auf den Weg zur Eselsranch machen. Nach einem ausgiebigen Vesper in der Scheune vom Strauba Karl und seiner Marianne wurde es dann aber auch langsam Zeit nach unseren Nestern zu suchen. Auf der Wiese wurden wir fündig und tatsächlich hatte der Osterhase für jeden etwas in sein Nest gelegt.

Nachdem wir die Esel noch ausgiebig gestreichelt und uns überall auf der Ranch umgeschaut hatten, machten wir uns dann schon etwas müde auf den Weg in den Kindergarten. Vielen Dank an die Freunde vom Osterhasen Karl und Marianne Straub.

Verkaufsaktion im Edeka in Gosbach
Am Karsamstag war es endlich so weit. Lange haben wir gebastelt, gebacken und gewerkelt, damit wir beim Edeka in Gosbach leckere Kuchen, Selbstgebasteltes und vieles mehr verkaufen konnten.

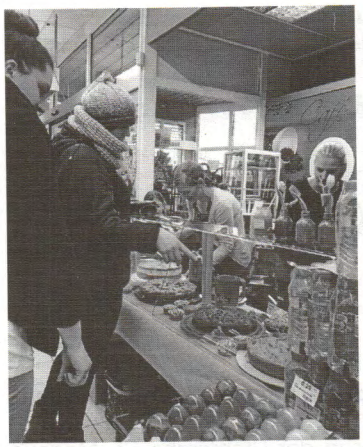

Wir freuen uns sehr über 685 Euro, die den Kindern im Auendorfer Kindergarten zugute kommen! Ganz herzlich bedanken wir uns bei allen, die uns unterstützt und in irgendeiner Form geholfen haben, diesen Betrag einzunehmen! Ein besonderer Dank geht an Frau Dannenmann, denn ohne sie hätte diese ganze Aktion nicht stattgefunden! Vielen Dank!
Die Kinder, Eltern und Erzieherinnen
aus dem Auendorfer Kindergarten

Kindergarten Gosbach

Besuch vom Verkehrsmobil

Am Freitag, **den 23. März 2018** besuchte uns das Verkehrsmobil im Kindergarten. Die „Großen" lernten in Theorie und Praxis das richtige Verhalten im Straßenverkehr.
Anhand einer Dia-Show beschäftigten sich die Kinder mit Gefahrenquellen, Verhaltensweisen an der Bordsteinkante, an parkenden Autos, am Zebrastreifen, an Ampel und gefährlichen Kreuzungen.
Ferner wurde intensiv darauf eingegangen wie schnell ein Autofahrer bremsen kann und damit, dass er Kinder hinter uneinsichtigen Straßen überhaupt nicht wahrnehmen kann. Anschließend wurde das Erlernte auf einer Spielstraße geübt. Ganz wichtig hierbei waren das richtige Stehen am Bordstein, Handzeichen und das Links + Rechts schauen beim Überqueren der Straße. Den Kindern wurde verdeutlicht was ihnen alles passieren kann, wenn sie ohne korrektes Verhalten in die Straße springen.
Die **Sicherheit und der Wert des eigenen Lebens** wurden ausführlich vermittelt.
Nach fleißigem Üben auf der Spielstraße bekamen alle Kinder eine Sicherheitsweste und dann ging es ab in den Straßenverkehr. Paarweise wurden die Kinder über die Straße geführt und auf mögliche Gefahren aufmerksam gemacht.
Nach unserer spannenden Exkursion im Straßenverkehr erhielten alle Kinder für die bestandene Teilnahme an der Verkehrserziehung einen **Fußgänger-Führerschein.**
Das Kindergartenteam wünscht allen zukünftigen Verkehrsteilnehmern einen sicheren Schulweg.

Tagesmütter e. V.

Im April finden folgende Fortbildungsveranstaltungen für Tagesmütter und Tagesväter statt.

Lirum-Larum-Löffelstiel- Praktische Sprachförderung in der Kindertagespflege (6 UE)
Angelika Kirchner, Erzieherin
Dienstag, 10.04.18 und 17.04.18, jeweils 19.30 - 22.00 Uhr

Kunterbunte Kinderkost für 1- bis 3-Jährige in der Kita (Praxiskurs)
Landwirtschaftsamt Göppingen
Donnerstag, 12.04.2018, 14.00 - 17.00 Uhr

Sich selbst und andere besser verstehen (6 UE)
Andrea Mönich, Dipl.-Sozialpädagogin, ILP-Coach (Master)
Montag, 16. April 2018 und 23. April 2018
jeweils 19.30 - 22.00 Uhr

Krabbeln, klecksen, kuscheln Praxisideen für den Tagespflegealltag mit Kindern zwischen 0 und 3 Jahren (3 UE)
Monika Banschbach, Dipl-Sozialpädagogin
Mittwoch, 18.04.2018, 19.30 - 22.00 Uhr

Autismus und Asperger-Syndrom (3 UE)
Susanne Knecht - SPZ Klinik am Eichert
Donnerstag, 19.04.2018, 19.00 - 21.00 Uhr

Worte können Türen öffnen oder schließen - Einführung zur Gewaltfreien Kommunikation nach M. Rosenberg (15 UE)
Karin Geiger, GFK Trainerin und Coach
Freitag, 27.04.18, 17.00 - 20.30 Uhr und Samstag, 28.04.18, 9.00 - 16.30 Uhr

Weitere Informationen erhalten sie unter: www.tagesmuetter-gp.de unter der Rubrik „Qualifizierung"
Informationen rund um die Kindertagespflege erhalten Sie bei Tagesmütter Göppingen e.V., Ziegelstr. 35, 73033 Göppingen, Telefon: 07161/963310 oder Außenstelle Geislingen, Karlstr. 24, 73312 Geislingen, Telefon: 07331/301763, info@tmv-gp.de, www.tmv-gp.de

Freundeskreis der Realschule Deggingen

Hauptversammlung
Die Hauptversammlung des Freundeskreises findet statt am
Montag, den 16. April 2018
um 20.00 Uhr
im Café Krapf, Deggingen

Tagesordnung:
1. Begrüßung
2. Bericht des Vorstands und Rückblick
3. Kassenprüfung
   a) Bericht der Kassenprüfer, b) Entlastung des Kassier
4. Entlastung des Gesamtvorstandes
5. Wahlen
   a) 1. Vorsitz, b) stellvertr. Vorsitz, c) Kassier und Stellvertretung, d) Schriftführung und Stellvertretung
6. Ausblick und Jahresplanung
7. Verschiedenes

Weitere Anträge zur Hauptversammlung müssen spätestens bis Freitag, 13. April 2018 bei der Vorsitzenden - Frau Manuela Winter, Sennenbachstraße 12 in 73326 Deggingen - schriftlich eingegangen sein.
Eine rege Teilnahme an der Hauptversammlung wäre wünschenswert.

Die Vorstandschaft

Feuerwehr

Feuerwehr Bad Ditzenbach

Löschzug Bad Ditzenbach / Gosbach
Zu unserer nächsten Übung treffen wir uns am Montag, den 9. April um 19:00 Uhr am Feuerwehrhaus Bad Ditzenbach.
Thema: „Einsatzübung Löschangriff"
Den Küchendienst übernehmen an diesem Abend:
T. Stehle und D. Kunkel
Mit kameradschaftlichem Gruß

Nico Schemberg
Löschzugführer Bad Ditzenbach / Gosbach

Kirchliche Mitteilungen

Katholische Kirchengemeinden

PFARRER Andreas Ehrlich, Kirchplatz 3, 73326 Deggingen
Tel. 07334 9597141 – Mail: ehrlich-andreas@t-online.de
Sprechzeiten im Kath. Pfarramt Bad Ditzenbach:
Donnerstag, 09.45 – 10.15 Uhr (nicht während der Ferien)

Wallfahrtskloster Ave Maria Deggingen
Tel.: 07334 9616-0

KATH. PFARRAMT ST. LAURENTIUS
Hauptstr. 13, 73342 Bad Ditzenbach
Tel.: 07334 4254, Fax: 07334 21102
Mail: St.LaurentiusBadDitzenbach@t-online.de

ÖFFNUNGSZEITEN PFARRBÜRO BAD DITZENBACH
Mo.: 15.00 – 17.00 Uhr, Di.: 15.00 – 18.00 Uhr,
Do.: 09.00 – 12.00 Uhr

ÖFFNUNGSZEITEN PFARRBÜRO GOSBACH
(Tel.: 07335 5743)
1. Mittwoch im Monat: 15.00 – 17.00 Uhr
(Suse Hascher-Wagner)

GEMEINDEREFERENT/-IN
Renate Franz, Tel.: 07331 68666
E-Mail: r.franz-deggingen@t-online.de
Erreichbarkeit in den Pfarrämtern:
Deggingen: Dienstag von 14.30 – 15.30 Uhr;
Tel.: 07334 959714-3
Gosbach: Dienstag von 16.00 – 17.00 Uhr;
Tel.: 07334 5743
Reichenbach: Freitag von 09.00 – 10.00 Uhr;
Tel.: 07334 4274
Josef Priel, Tel.: 07333 4823
E-Mail: josef.sabine.priel@t-online.de
Erreichbarkeit im Pfarramt Deggingen:
Mittwoch von 10.45 – 11.30 Uhr

MESNERINNEN
St. Laurentius, Bad Ditzenbach:
Suse Hascher-Wagner, Tel.: 07335 1851523
St. Magnus, Gosbach:
Kathrin Arndt über Pfarrbüro Bad Ditzenbach, Tel.: 07334 4254

Kirchengemeinde St. Laurentius - Bad Ditzenbach

Andrea Naumann

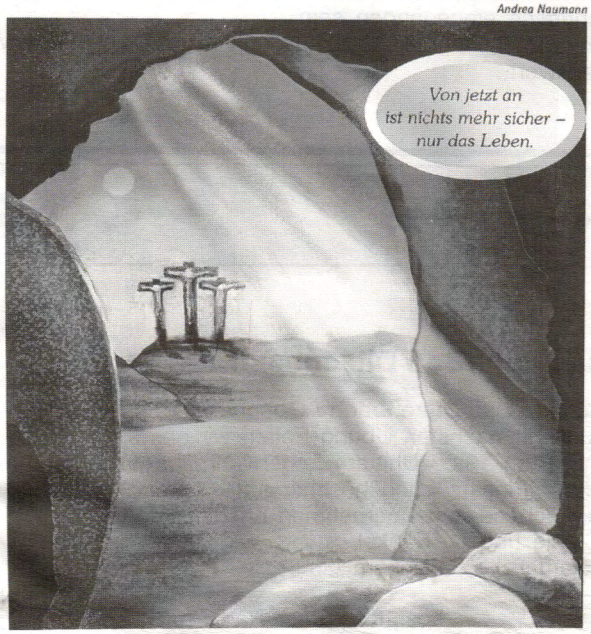

Samstag, 7. April (Herz-Jesu-Samstag)
18:00 Uhr Eucharistiefeier in der Marienkapelle in Drackenstein

Zweiter Sonntag der Osterzeit

8. April 2018

Zweiter Sonntag der Osterzeit
Lesejahr B

1. Lesung: Apostelgeschichte 4,32-35
2. Lesung: 1. Johannes 5,1-6
Evangelium: Johannes 20,19-31

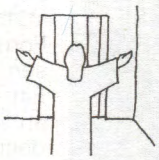

Ines Rarisch

» Am Abend dieses ersten Tages der Woche, als die Jünger aus Furcht vor den Juden die Türen verschlossen hatten, kam Jesus, trat in ihre Mitte und sagte zu ihnen: Friede sei mit euch! Nach diesen Worten zeigte er ihnen seine Hände und seine Seite. Da freuten sich die Jünger, dass sie den Herrn sahen. «

Sonntag, 8. April – Sonntag der Göttlichen Barmherzigkeit (Weißer Sonntag)
10:00 Uhr Erstkommunionfeier in der Pfarrkirche St. Magnus in Gosbach
14:30 Uhr Feier des Sonntags der Göttlichen Barmherzigkeit in Ave Maria Deggingen
17:30 Uhr Dankandacht in der Pfarrkirche St. Magnus in Gosbach
Dienstag, 10. April
14:00 Uhr Ökumenisches Seniorentreffen im evangelischen Gemeindehaus Deggingen-Bad Ditzenbach. Frau Dekanin i. R. spricht über das Thema „Bildersturm in Christentum und Islam „.
16:00 Uhr Probe der Erstkommunionkinder in der Pfarrkirche St. Laurentius
Mittwoch, 11. April
19:00 Uhr Sitzung des Kirchengemeinderates im kath. Gemeindezentrum Pfarrkirche St. Laurentius. Folgende Tagesordnungspunkte sind vorgesehen:
- Begrüßung
- Geistlicher Impuls
- Protokoll
- Mission Manifest
- Bauabschnitt II
- Veränderungen im KGR
- Aktuelles
- Rückblick 24 Stunden
- Rückblick Palmsonntag und Fastenessen
- Glockenanlage
- Lautsprecheranlage Pfarrkirche
- Aktion Hoffnung

Zu dieser öffentlichen Sitzung sind interessierte Gemeindemitglieder herzlich eingeladen.
Donnerstag, 12. April
16:00 Uhr Probe der Erstkommunionkinder in der Pfarrkirche St. Laurentius
Sonntag, 15. April – 3. Sonntag der Osterzeit
10:00 Uhr Feierliche Erstkommunion in der Pfarrkirche St. Laurentius – musikalisch umrahmt durch die Firmband von Deggingen.
Wir bitten die Gemeinde um ihr begleitendes Gebet für die Erstkommunionkinder und laden zur Mitfeier des Gottesdienstes herzlich ein.
Kollekte: Silberner Sonntag (für die Kirchenrenovierung)
17:30 Uhr Dankandacht in der Pfarrkirche St. Laurentius mit den Erstkommunionkindern und deren Familien. **Kollekte:** Diasporaopfer der Kommunionkinder

MINISTRANTEN/-INNEN: –

LEKTOREN/-INNEN und KOMMUNIONHELFER/-INNEN: –

Rosenkranzgebet in der Kapelle der Pfarrkirche St. Laurentius
Mit der Umstellung auf die Sommerzeit findet das Rosenkranzgebet in der Werktagskapelle der Pfarrkirche St. Laurentius ab sofort immer um 17:00 Uhr statt. Kommen Sie gerne dazu. Die bestehende Gruppe würde sich über neue Mitbeter sehr freuen.

Feierliche Erstkommunion in St. Laurentius – Sonntag, 15. April
Nach Monaten der sorgfältigen Vorbereitung sind unsere Kommunionkinder nun zum ersten Mal zum Tisch des Herrn geladen.

Wir freuen uns mit den Kindern und deren Familien auf diesen großen Tag. Allen, die die Mädchen und Jungen im Rahmen der Erstkommunionvorbereitung begleitet und unterstützt haben, danken wir auf diesem Wege herzlich.
Zur Erstkommunion 2018 gehen aus unserer Gemeinde:

Delia Baumann
Janis Baumann
Luis Bergmann
Janina Damm
Lucas Neubert
Leonie Winter

Rückblick Palmsonntag
Am Morgen des Palmsonntags fanden sich zahlreiche Gläubige aus allen drei Gemeinden vor der Alten Dorfkirche ein. Nach der feierlichen Palmweihe führte die Prozession zur Pfarrkirche St. Laurentius. Beim Familiengottesdienst, an dem die Kinder einbezogen waren, wurde Jesu Einzug in Jerusalem gedacht. Im neuen Gemeindesaal kamen die Gottesdienstbesucher anschließend zum traditionellen Fastenessen zusammen.
Wir danken allen, die den Gottesdienst vorbereitet und mitgestaltet haben, sehr herzlich. Allen Helferinnen und Helfern des Fastenessens sagen wir ein herzliches „Vergelt's Gott". Ein besonderer Dank ergeht an die Vinzenz Klinik für den leckeren Kartoffelsalat.

Kirchengemeinde St. Magnus - Gosbach

Tony Schreiber

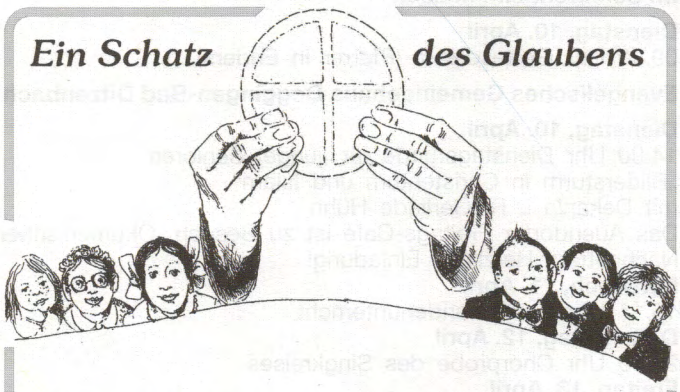

Die Eucharistie ist ein Schatz des Glaubens. Doch nicht einen Schatz, den wir besitzen können, sondern der Glaube ist ein Weg, manchmal auch eine Suche – weit über den Tag der Erstkommunion hinaus. Doch dieser Tag ist selbst auch ein Schatz: Brot und Wein sind kostbar, weil Jesus in diesen Gaben zu den Kindern kommt – weil sie ihm kostbar sind. Jeder Mensch ist ein Schatz für Gott und Gott ein Schatz in unserem Leben.

Sonntag, 8. April – Sonntag der Göttlichen Barmherzigkeit (Weißer Sonntag)
10:00 Uhr Feierliche Erstkommunion in der Pfarrkirche St. Magnus. Der Gottesdienst wird vom Musikverein „Harmonie" Gosbach musikalisch umrahmt. Wir bitten die Gemeinde um ihr begleitendes Gebet für die Erstkommunionkinder und laden zur Mitfeier des Gottesdienstes herzlich ein.
Kollekte: Silberner Sonntag (für die Kreuzwegstationen)
14:30 Uhr Feier des Sonntags der Göttlichen Barmherzigkeit in Ave Maria Deggingen
17:30 Uhr Dankandacht in der Pfarrkirche St. Magnus mit den Erstkommunionkindern und deren Familien.
Kollekte: Diasporaopfer der Kommunionkinder
Montag, 9. April – Hochfest der Verkündigung des Herrn
15:00 Uhr Dankmesse in Ave Maria für die Erstkommunionkinder, anschl. Kuchenessen im Sälchen und Klosterführung
Dienstag, 10. April
14:00 Uhr Ökumenisches Seniorentreffen im evangelischen Gemeindehaus Deggingen-Bad Ditzenbach. Frau Dekanin i. R. spricht über das Thema „Bildersturm in Christentum und Islam".

Samstag, 14. April
16:30 Uhr Taufe des Kindes Lilly Ehrenreich in der Pfarrkirche St. Magnus
18:00 Uhr Eucharistiefeier in der Pfarrkirche St. Magnus (Amalie und Josef Alt und verstorbene Angehörige)

LEKTOREN/-INNEN und KOMMUNIONHELFER/-INNEN:
Sonntag, 8. April, 10:00 Uhr: Herr Ralf Buck
Dankandacht, 17:30 Uhr: Frau Claudia Ivic

Rosenkranzgebet
Herzliche Einladung zum Rosenkranzgebet: immer dienstags um 17:00 Uhr.

Krabbelgruppe Gosbach
Die Krabbelgruppe trifft sich jeden Mittwoch von 09:45 - 11:45 Uhr im katholischen Gemeindehaus in der Magnusstr. 26 in Gosbach. Neugierige und Neuzugänge, auch aus den Nachbargemeinden, sind immer herzlich willkommen.

Kirchengemeinde St. Michael - Drackenstein

Samstag, 7. April (Herz-Jesu-Samstag)
18:00 Uhr Eucharistiefeier in der Marienkapelle in Drackenstein

FÜR ALLE DREI PFARREIEN / AUS DER SEELSORGEEINHEIT

„Jesus, ich vertraue auf Dich".

Ostern 2018
Die Feier der *Drei Österlichen Tage* begann mit der Abendmesse am Gründonnerstag in Drackenstein.
Am Karfreitag wurden am Morgen sowohl in Bad Ditzenbach als auch in Gosbach zunächst die Kreuzwegandachten gehalten, bevor dann um 15.00 Uhr die Feier vom Leiden und Sterben Jesu Christi in der Pfarrkirche St. Michael in Drackenstein begangen wurde.
Zur Osternachtsfeier waren die Gläubigen in diesem Jahr nach Bad Ditzenbach geladen.
Allen, die zur würdigen Gestaltung der Gottesdienste und Andachten beigetragen haben, danken wir auf diesem Wege sehr herzlich.

Sonntag der Göttlichen Barmherzigkeit – 8. April 2018 – Wallfahrtskirche Ave Maria
Ab **13:30 Uhr** Beichtgelegenheit im Kloster und in der Kirche
14:30 Uhr Katechese (Lehre) über die Barmherzigkeit Gottes
15:00 Uhr Barmherzigkeitsrosenkranz und Stunde der Göttlichen Barmherzigkeit
16:15 Uhr Abschluss mit dem Sakramentalen Segen
Papst Franziskus hat den Gläubigen die Feier des Barmherzigkeitssonntages empfohlen. Dieser wurde vom heiligen Papst Johannes Paul II. im Jahr 2000 eingeführt. Nach den Visionen der heiligen Schwester Faustina Kowalska ist der Sonntag nach Ostern in besonderer Weise der göttlichen Barmherzigkeit gewidmet.

LAURENTIUSTREFF BAD DITZENBACH / SENIORENGEMEINSCHAFT GOSBACH
Ökumenisches Seniorentreffen am Dienstag, 10. April, 14:00 Uhr im evangelischen Gemeindehaus Deggingen-Bad Ditzenbach.
Frau Dekanin i. R. spricht über das Thema „Bildersturm in Christentum und Islam". Alle interessierten Seniorinnen und Senioren aus Bad Ditzenbach, Gosbach und Drackenstein sind herzlich zur Teilnahme eingeladen.

ÖKUMENE am ORT
Der ökumenische Hauskreis trifft sich regelmäßig zum gemeinsamen Gebet und Austausch. Das nächste Treffen findet am Mittwoch, 11. April um 19.30 Uhr statt.
Alle Interessierten sind herzlich eingeladen. Nähere Informationen und Kontakt unter Tel.: 07334 – 5289.

Das Erzählcafé – Erzählte Geschichte und Geschichten
Montag, 9. April 2018, 14:00 bis 17:00 Uhr im Kath. Gemeindehaus, Herdweg 26 in Jebenhausen
Geschichte(n), die nie Eingang in die Geschichtsbücher finden und trotzdem von großem Interesse sind, erzählt von Zeitzeugen.
Geschichten von persönlichen Erfahrungen, gemeinschaftlichen Erlebnissen oder gemeinsamen Erfahrungen werden zu „erlebter Geschichte" wenn sie füreinander erzählt werden.
Das Erzählcafé ist Bildungsangebot und dynamische, interaktive Form der Biografiearbeit.
Das Erzählcafé lebt von einem thematischen Impuls und den mitgebrachten Geschichten der Gäste.
Das „Erzählcafé" ist eine Methode in der Erwachsenenbildung und Seniorenarbeit, mit der Frau Renate Wahl als Leiterin des Generationentreffs „Spitalmühle" in Schwäbisch Gmünd schon viel Erfahrung hat. Für feste Seniorengruppen und als offene Angebote schafft das „Erzählcafé" Raum für Gespräche, Offenheit für Lebenserfahrungen, Interesse an gemeinsamen Themen und eine Gemeinschaft, in der Erzählen und Zuhören möglich ist.
Frau Wahl wird uns in die Methode einführen, von ihren Erfahrungen erzählen und ganz praktischen Tipps geben, wie unser „Seniorennachmittag" zu einem „Erzählcafé" werden kann:
- Die Idee Erzählcafé
- Was will das Erzählcafé und was bewirkt es?
- Welche Themen eignen sich?
- Welche Rahmenbedingungen sind wichtig?

Thomas Weber
Dekanatsreferent

Victor Capesius: Göppinger ‚Vorzeigebürger' und NS-Scherge (Do., 03.05.)
Stadtspaziergang nach Feierabend
Der Apotheker Victor Capesius war an der Selektion der Häftlinge für die Gaskammern persönlich beteiligt. Doch selbst nach seiner Verurteilung 1965 in den Auschwitz-Prozessen und einer mehrjährigen Inhaftierung genoss er in Göppingen durchaus Ansehen und Unterstützung. Der Stadtspaziergang führt uns an verschiedene Lebens- und Wirkungsorte von Victor Capesius in Göppingen.
Donnerstag, 3. Mai 2018, 18:00–19:30 Uhr
Anmeldung bis Donnerstag, 26. April 2018, unter 07161 96336-20 bzw. info@keb-goeppingen.de
Treffpunkt: Göppingen, Hauptstraße 1, Rathaus, i-Punkt
Referentin: Maria Skaroupka-Liesche, Lehrerin, Göppingen
€ 8,– (ermäßigt € 5,–)

Fest der Jugend in Salzburg
Vikar Jürgen Kreutzer aus Geislingen bietet eine Fahrt an zum Fest der Jugend (www.festderjugend.at) in Salzburg. Es findet statt über Pfingsten vom 18.–21. Mai.
Infos gibt es bei Vikar Kreutzer unter 07331-959815 oder kreutzer@kath-kirche-geislingen.de. Wenn Jugendliche aus unseren Pfarreien daran teilnehmen, bekommen sie von uns die Kosten für die Busfahrt bezahlt. (Pfarrer Andreas Ehrlich)

Evangelische Christuskirchengemeinde im Täle

Christuskirche Deggingen
Pfarrer Wolfgang Krimmer
Ditzenbacher Str. 70, 73326 Deggingen
Tel.: 07334/4294, Fax: 07334/959 658
E-Mail: pfarramt-deggingen@gmx.de
Internet: www.deggingen-badditzenbach-evangelisch.de

Pfarrbüro Öffnungszeiten in der kommenden Woche:
Mo. von 8.00 – 12.30 Uhr
Mi. von 8.00 – 11.30 Uhr
Do. von 8.00 – 12.00 Uhr

Wochenspruch:
„Gelobt sei Gott, der Vater unseres Herrn Jesus Christus, der uns nach seiner großen Barmherzigkeit wiedergeboren hat zu einer lebendigen Hoffnung durch die Auferstehung Jesu Christi von den Toten." 1. Petrus 1,3

Gottesdienste

Sonntag, 8. April
Quasimodogeniti
10.00 Uhr Christuskirche (Pfarrer Krimmer)
Kein Gottesdienst in Auendorf
Sonntag, 15. April
Misericordias Domini
10.00 Uhr Christuskirche
- Kinderkirche zu Beginn dabei -
(Pfarrer Krimmer)
- siehe Hinweise -
Fahrdienst: Anmelden bitte bis Samstag, 17.00 Uhr, bei Frau Rieg, Tel. 07335/6254.
19.00 Uhr evangelisches Gemeindezentrum Auendorf
„Auendorfer Abend" (Pfarrer Krimmer)
- siehe Hinweise -

In der Kapelle im Haus Maria in der Vinzenzklinik

Dienstag, 10. April
17.15 Uhr Gottesdienst mit Abendmahl
(Pfarrer Krimmer)

Im Seniorenheim Maisch

Dienstag, 10. April
09.30 Uhr Gottesdienst (Pfarrer in Enders)

Evangelisches Gemeindehaus Deggingen-Bad Ditzenbach

Dienstag, 10. April
14.00 Uhr Dienstagsrunde für (junge) Senioren
„Bildersturm in Christentum und Islam"
mit Dekanin i. R. Gerlinde Hühn
Das Auendorfer Freitags-Café ist zu Besuch. Ökumenischer Nachmittag! Herzliche Einladung!
Mittwoch, 11. April
15.15 Uhr Konfirmandenunterricht
Donnerstag, 12. April
20.15 Uhr Chorprobe des Singkreises
Freitag, 13. April
09.30 Uhr Krabbelgruppe

Evangelisches Gemeindezentrum Auendorf

Montag, 9. April
20.00 Uhr Probe des Posaunenchors
Donnerstag, 12. April
20.00 Uhr Fr-Auendorf-Treff
„Lichtmeditation mit Frau Proß" – Selbstheilungskräfte aktivieren. Bitte warme Socken, Matte, Decken und Kissen mitbringen. Kostenbeitrag: ca. 5 Euro

Hinweise

Das Auendorfer Freitags-Café besucht am 10. April die Degginger Dienstagsrunde

Am Sonntag ist Kinderkirche
Herzliche Einladung an alle Kinder zur Kinderkirche am Sonntag, 15. April.
Wir treffen uns im „großen Gottesdienst" um 10 Uhr in der Christuskirche.
Und gehen dann rüber ins Gemeindehaus, um dort eine Bibel-Geschichte zu hören und eine Bastel- oder Spielaktion miteinander zu erleben!

„Auendorfer Abend. Gottesdienst anders".
Wir laden herzlich ein: Sonntag, 15. April um 19.00 Uhr in das evangelische Gemeindezentrum Auendorf.
Pfarrer Krimmer feiert diesen Gottesdienst.
Im Anschluss sind Sie alle eingeladen, noch bei einem Glas Sekt oder Auendorfer Apostel-Wein zu verweilen.

Vorankündigungen
Frauen Aktiv trifft sich wieder am Montag, 16. April um 19.00 Uhr im evangelischen Gemeindehaus Deggingen-Bad Ditzenbach „Smartphone für Senioren leicht gemacht" – Smartphone-Schulung mit Martin Webinger, Werkrealschule Deggingen

Aktion Fairer Welthandel

Besuchen Sie uns auf dem Wochenmarkt in Bad Ditzenbach. Jeden Mittwoch von 14.00 - 18.00 Uhr am Thermalbadparkplatz.

Jeden Montag von 15.30 - 18.00 Uhr Verkauf im Treffpunkt Miteinander, gleich beim Rathaus in Bad Ditzenbach

Die Fastenzeit ist vorbei!

„SCHOKO WELTEN"
Die feine Kunst der Chocolaterie!
Unsere Linie Grand Chocolat überrascht anspruchsvolle Gourmets mit raffinierten Rezepturen und Zutaten.
Bio-Zartbitter und Zartbitter-Orange 70% Kakao
Bio-Kakao-Nipps 70 %
Bio-Edelbitter 85 % Kakao!
Bio-Mandel-Orange
UNSERE EMPFEHLUNG:
Bio-Praliné
Cremig feine Nascherei mit Kakao aus Südamerika und zartschmelzender Nussnougat-Füllung.
Ein Musterbeispiel für rundum fairen Genuss!

SCHWÄTZEN – TREFFEN – KAUFEN
DER WOCHENMARKT IST EINEN BESUCH WERT!

AKTION FAIRER WELTHANDEL
Evangelische Christuskirchengemeinde im Täle
Verantwortlich: Gudrun Lamparter, Tel. 07334 / 8370

Neuapostolische Kirche Wiesensteig, Schöntalweg 45

Sonntag, 8. April
09.30 Uhr Gottesdienst *„Unseren Glauben bekennen"*
1. Chronik 16, 24
Mittwoch, 14. April
20.00 Uhr Gottesdienst *„Den anderen akzeptieren"*
2. Mose 22, 20
Sonntag, 15. April
09.30 Uhr Gottesdienst
10.00 Uhr Kindergottesdienst in Gerstetten
Mittwoch, 18. April
20.00 Uhr Gottesdienst in Kuchen mit Bischof Gründemann
Sonntag, 22. April
09.30 Uhr Gottesdienst in Geislingen mit Bezirksältestem Krause
Mittwoch, 25. April
20.00 Uhr Gottesdienst mit Bezirksevangelist Mäck
Sonntag, 29. April
09.30 Uhr Gottesdienst

Katechismus:
Im Jahr 2012 ist die erste Auflage des Katechismus der Neuapostolischen Kirche erschienen (ISBN: 978-3-943980-00-4). Den Katechismus gibt es auch online auf
http://www.nak.org/de/katechismus
und als App für Apple iOS und Android in den jeweiligen Stores.

Evang.-Freikirchliche Gemeinde (Baptisten)

Heidenheimer Str. 54, 73312 Geislingen
www.baptisten-geislingen.de

Sonntag, 10:00 Uhr Gottesdienst
mit Kinderkirche und Kleinkinderbetreuung

Jehovas Zeugen Versammlung Laichingen

Königreichssaal, Gartenstraße 22, 89150 Laichingen
Bibelgedanke der Woche:
„In Demut achtet die anderen höher als euch selbst"
(Philipper 2,3)

Ein demütiger Mensch ist im Allgemeinen auch bescheiden. Er kann seine Fähigkeiten und Leistungen richtig einschätzen, seine Fehler zugeben und er ist offen für Vorschläge und Ideen. Ein bescheidener Mensch schätzt sich selbst richtig ein und ist sich seiner Grenzen bewusst. Im griechischen Urtext liegt die Betonung offensichtlich darauf, wie sich dieses Bewusstsein auf unser Verhalten anderen gegenüber auswirkt. Was könnten erste Anzeichen für anmaßendes Denken oder Verhalten sein? Möglicherweise vertreten wir auch eine Meinung sehr vehement, und das nur aufgrund unserer Stellung, guter Beziehungen oder weil wir persönlich so denken.
Sonntag, 8. April, 9:30 – 11:20Uhr
- **Vortrag: „Gottes Ansicht zu Sexualität und Ehe"** Simon Thulke, Laichingen. Die Ehe steht heute unter enormem Druck, unter anderem deshalb, weil sich das Thema Sexualität schon lange nicht mehr auf die Ehe beschränkt. Die Bibel plädiert dafür, dass Sex einen wertvollen Platz in der Ehe hat. Herr Thulke wird sich dem sensiblen Thema Sexualität mit würdiger Offenheit nähern. Sie werden von dem biblischen Rat in Sachen Ehe überrascht sein.
- **„Noah, Daniel und Hiob: Nimm dir ihren Glauben und Gehorsam zum Vorbild?"** Hesekiel 14,14 Bibelbetrachtung. Warum sind diese Glaubensmänner gute Vorbilder für uns? Wir lesen, durchdenken und kommentieren den Stoff eines Artikels aus der Studienausgabe des „Wachtturm" Januar 2018.

Freitag, 13. April, Zusammenkunft in Laichingen entfällt wegen des **Kreiskongresses mit dem Motto „Gib nicht auf, das Gesetz des Christus zu erfüllen!"** am 14.04.2018 in 72770 Reutlingen, Schachen 4
HÖHEPUNKTE
- **Vortrag:** Was ist das Gesetz des Christus?
- **Vortrag:** Das Gesetz des Christus – warum überlegen?
- **Schlussvortrag:** Liebt einander, so wie Jesus euch geliebt habt

Allgemeine Informationen:
Jehovas Zeugen engagieren sich neben ihrer wohlbekannten Missionsarbeit weltweit durch Bildungsprojekte, Katastrophenhilfe, Seelsorge und Umweltschutz für das Gemeinwohl. Auf der Website jw.org, die Print-, Audio- und Videodateien in über 940 Sprachen zum kostenlosen Download bereithält, kann man sich über unsere Aktivitäten und Glaubensansichten informieren.

„Nein danke, kein Interesse!" — Warum kommen Jehovas Zeugen trotzdem wieder?

Wir stellen auch spezielle Sprachlern-Apps zur Verfügung. Wir sind davon überzeugt, dass die biblische Botschaft für alle Menschen zugänglich sein muss – über alle Sprachbarrieren hinweg.
tv.jw.org

Vereinsmitteilungen

Schützengesellschaft e.V. Auendorf

NACHRUF
Die Schützengesellschaft Auendorf e.V. trauert um

Karl Frey

der am 15. März 2018 verstarb. Er war seit 1954 ein treues Mitglied unseres Vereins.
Unser Mitgefühl gilt seiner Familie.

- - - - - - - - - - - - -

Königschießen am 8. April 2018
Zu unserem diesjährigen Königschießen am Sonntag, 08.04.2018 sind alle Mitglieder, Freunde und Gönner sehr herzlich eingeladen. Zunächst wird an diesem Tag unser Schützenkönig ermittelt. Gleichzeitig findet ein Preisschießen statt, **bei dem auch Nichtmitglieder sehr gerne teilnehmen können!**
Wir unterscheiden beim Schützenkönig in Schüler-, Jugend- und Schützenklasse. **Jugendliche unter 12 Jahren können mit einem elektronischen Gewehr am Wettbewerb teilnehmen.** Ebenso wird eine von Adolf Frietsch geschnitzte Ehrenscheibe mit dem KK-Gewehr ausgeschossen.
Das Schießen beginnt um 9.30 Uhr. Der Nachkauf ist bis 16.30 Uhr möglich. Die Siegerehrung findet um 19.30 Uhr statt.

Bericht zur Hauptversammlung am 2. März 2018
Bei der am Freitag, 02.03.2018 stattgefundenen Hauptversammlung konnte der stellvertretende Vorstand Johannes Schulz in Vertretung des erkrankten Ralf Doll 26 anwesende Mitglieder begrüßen.
Mit einem Eintritt, zwei Austritten sowie einem Todesfall reduzierte sich die Mitgliederzahl auf 202. Ehrenmitglieder sind Erwin Wittlinger sowie Adolf Frietsch.
Johannes Schulz bedankte sich bei den Ausschussmitgliedern, bei allen Gönnern und Helfern, die den Verein bei Arbeitsdiensten und diversen Veranstaltungen unterstützen. Weiterhin bedankte er sich bei allen aktiven Schützinnen und Schützen.
Danach verlas der Schriftführer das Protokoll des Vorjahres. Anschließend gedachte die Versammlung den toten Kameraden.
Der Rückblick auf das vergangene Jahr zeigte manche schießsportliche und kameradschaftliche Aktivitäten. Da sind zum Beispiel die traditionellen Veranstaltungen wie das Königschießen und Geflügelschießen, die bei den Mitgliedern und der Bevölkerung einen großen Zuspruch erfahren. Aber auch die Kameradschaft kam nicht zu kurz. Hier sind eine Skiausfahrt ins Ötztal, ein Ausflug in den Bayerischen Wald, eine Ausfahrt nach München, das Freundschaftsschießen mit dem Gemischten Chor oder das Auendorfer Sommerfest zu nennen. Eine besondere Herausforderung war die Sanierung der Toilettenanlage. Im September wurde mit der Maßnahme begonnen und ist zwischenzeitlich weitgehend abgeschlossen. Restarbeiten sind noch durchzuführen.
Anschließend gab der Schriftführer Gerd Allmendinger einen Rückblick auf das Jahr 2017 wie zum Beispiel die Skiausfahrt ins Ötztal, den Grillabend, einen Ausflug in den Bayerischen Wald und der Besuch des Münchener Weihnachtsmarktes.
Schießleiter Andreas Späth informierte über das König- und Geflügelschießen, das Freundschaftsschießen mit dem Gemischten Chor, den Luftgewehr-Rundenwettkampf sowie den Kreis-, Bezirks- und Landesmeisterschaften.
Jugendleiter Martin Kauber gab einen Überblick zu den schießsportlichen und sonstigen Aktivitäten der Jungschützen im vergangenen Jahr.
Anschließend schilderte Gerd Allmendinger den Kassenbericht. Kassenprüfer Adolf Frietsch bescheinigte eine ordentliche Kassenführung.
Die von Tassilo Scheible vorgenommene Entlastung war einstimmig. Er verwies auf die hohe Mitgliederzahl, die Aktivitäten im sportlichen- als auch geselligen Bereich und die stabile Finanzstruktur. Der Verein kann unbelastet in die Zukunft schauen.
Bei den anschließenden Wahlen gab es einige Veränderungen. Der bisherige Vorstand Ralf Doll hat schon einige Jahre angekündigt den Posten nach 18 Jahren abzugeben. Da sich in dieser Zeit keiner bereit erklärte dieses Amt zu übernehmen wurde nun beschlossen, dieses auf mehrere Personen zu verteilen. Ferner standen der seit 1997 amtierende Schießleiter Andreas Späth und die seit 2006 amtierende stv. Jugendleiterin Helga Neubrand nicht für eine weitere Wahl zur Verfügung.
Bei der offenen Wahl gab es folgende einstimmige Ergebnisse:

Vorstand	Nicole Schulz
	Martin Kauber
Schießleiter	unbesetzt
stv. Schießleiter	Walburga Rauschmaier
stv. Schießleiter	Christoph Neubrand
Schriftführer	Gerd Allmendinger
stv. Jugendleiter	Ralf Doll
stv. Jugendleiter	Lisa Manz

Für langjährige Treue zur Schützengesellschaft Auendorf konnte folgende Mitglieder geehrt werden:

15-jährige Mitgliedschaft:
Bernd Bühler, Ellen Drobek, Thomas Jung, Walburga Rauschmaier, Daniela Schäffler, Susanne Scheible

25-jährige Mitgliedschaft:
Markus Doll, Wolfgang Kottmann, Timo Kraus

40-jährige Mitgliedschaft:
Ulrich Doll, Hermann Maurer

50-jährige Mitgliedschaft:
Hans Rösch

65-jährige Mitgliedschaft:
Erwin Wittlinger

Johannes Schulz ehrt die langjährigen Mitglieder Bernd Bühler, Walburga Rauschmaier, Susanne Scheible und Markus Doll

In diesem Jahr konnte der Verein noch eine ganz besondere Ehrung vornehmen. Für sein enormes Engagement ernannte die Schützengesellschaft Auendorf e. V. **Günter Schweizer** zum **Ehrenmitglied**. Seit vielen Jahren ist er dem Verein verbunden, sei es bei der Jugendarbeit und beim Schießbetrieb, bei geselligen Veranstaltungen. Vor allem aber bei Arbeitsdiensten ist er stets mit vollem Engagement dabei. Insbesondere die Sanierung unserer Toilettenanlagen wäre ohne ihn so nicht möglich gewesen.

Günter Schweizer wird zum Ehrenmitglied ernannt und erhält einen Geschenkkorb

Nachdem keine Anträge vorlagen, gab Johannes Schulz noch einen kurzen Ausblick auf das Jahr 2018
Die harmonisch verlaufene Hauptversammlung endete gegen 22.00 Uhr.

Schwäbischer Albverein e.V.
Ortsgruppe Bad Ditzenbach

Tanzabend im Haus des Gastes
Am **7. April** findet ab **19 Uhr** ein Tanzabend im Café Filsblick statt. Jeder, der gerne einmal (wieder) das Tanzbein schwingen möchte, ist herzlich eingeladen. Es wird Musik zu Standard- und Lateinamerikanischen Tänzen aufgelegt.
Eintritt: 2 Euro
Info: Bernd und Silvia Loos
Tel.: 07334-923149, loos.silvia@gmx.de

Hüttendiensteinteilung mit Arbeitsdienstessen
am **Freitag, 13. April 2018, 18:00 Uhr,** ins Café Filsblick im Haus des Gastes.
Wir würden uns sehr freuen, wenn sich viele zur Bewirtung der AV-Hütte im Hüttendienstjahr 2018/2019 bereit erklären würden.
Unsere Hiltenburghütte ist ein beliebter Treffpunkt für Wanderer und Freunde unserer Ortsgruppe. Deshalb brauchen wir engagierte Hüttendienstler!
Wir benötigen auch unbedingt Neueinsteiger für den Hüttendienst! Einfach dazukommen oder anrufen.
Bei all jenen, welche bei den verschiedenen Festlichkeiten, Hütten- und Arbeitsdiensten mitgeholfen haben, möchten wir uns mit dieser Einladung zum **Arbeitsdienstessen** zudem für die geleistete Arbeit recht herzlich bedanken.
Zwecks Planung werden die Teilnehmer dringend um eine kurze telefonische Rückmeldung bis **Montag, 09.04.2018,** gebeten.
Tel.: Rainer Maier 07334/3233, Silvia Loos 07334/923149
Wir freuen uns auf Euer Kommen!
Das Vorstandsteam mit Hüttenwart

Singgruppe
Die Singgruppe trifft sich am **12. April** um **18.30 Uhr** zur Probe im Haus des Gastes.

Einladung zur Mitgliederversammlung am **Freitag, 20. April 2018, um 19:30 Uhr,** im Gasthaus zum Rad in Bad Ditzenbach.
Tagesordnung:
1. Begrüßung
2. Bericht des Schriftführers
3. Bericht des Vorstandsteams
4. Bericht der Rechnerin
5. Bericht der Rechnungsprüfer zum Kassenbericht 2017
6. Entlastung des Vorstandsteams und der Rechnerin
7. Berichte der Fachwarte
   - AV-Hütte
   - AV-Heim/Haus des Gastes
   - Wege
   - Wandern
   - Ü 60-Gruppe
   - Internet
   - Kultur
   - Naturschutz
8. Beschlussfassung der MV über Mitgliederanträge
9. Verschiedenes
10. Grußwort der Gemeinde

Anträge sind bis zum 13. April 2018 begründet und in schriftlicher Form beim Teamsprecher des Vorstandsteams Rainer Maier, Hofackerstraße 31, 73326 Deggingen, einzureichen.
Zu dieser Mitgliederversammlung sind nur Mitglieder der Ortsgruppe Bad Ditzenbach und geladene Gäste zugelassen.

Adventure Golf auf der Alb am 22. April 2018
Für Alle von ca. 18 bis 30 Jahre, auch Nichtmitglieder.
Du wolltest Dich schon lange mal wieder draußen bewegen und Spaß haben? Dann komm und mess Dein Geschick beim Adventure Golf mit dem der anderen.
Wir spielen in Kleingruppen von 4-5 Spielern.
Wir treffen uns um 13 Uhr am Parkplatz beim Thermalbad in Bad Ditzenbach.
Mit Privat-PKWs fahren wir nach Westerheim (Campingplatz) dort ist die Adventure-Golf-Anlage. Falls Ihr kein Auto oder Fragen habt, meldet Euch bei mir, dann kann ich nach einer Fahrgemeinschaft sehen.
Kosten: **Adventure Golf 6 Euro**, ab 12 Personen je 5 Euro. Für **Mitfahrer 2,50 Euro**.
Leitung: Johannes Scheel, Handy: 0174-5894840

Aktuelles, Fotos und Mehr auf unserer Homepage:
www.sav-bad-ditzenbach.de

Musikkapelle Bad Ditzenbach 1928 e. V.

Termine bis Mai 2018

08.04.2018	Konzert bei der Vinzenztherme
14.04.2018	Frühlingsfest in der Gemeindehalle Mühlhausen
01.05.2018	Maispielen, Treffpunkt Café Köhler
10.05.2018	Bockbierfest Aufhausen
13.05.2018	Muttertagskonzert
27.05.2018	Konzert bei der Vinzenztherme
31.05.2018	Fronleichnam-Sammeln, Treffpunkt Bürgerhaus

Über 40 Jugendliche bilden Projektorchester
Am Samstag, den 14.04.2018 findet das 5. Frühlingsfest der Musikkapelle Bad Ditzenbach in der Gemeindehalle Mühlhausen statt. Es erwartet Sie wieder ein unterhaltsamer und stimmungsgeladener Abend in einer blau-weiß dekorierten Halle, die für über 300 Besucher Platz bietet. Festzeltstimmung garantiert!
Im ersten Teil des Abends unterhält die Musikkapelle unter der Leitung von Martin Spielvogel mit Unterhaltungsstücken und Partyhits wie auf dem Wasen. Seien Sie gespannt auf diverse special effects!
Dazwischen darf natürlich der traditionelle Fassanstich nicht fehlen, und es heißt „Ozapft is"! Unser seit Jahren bekannter Moderator Hannes Haaf – der extra aus seiner Heimat Duttenberg anreist – wird das Publikum durchs Programm führen. Die Jugenddirigentin der Musikapelle, Juliane Hahn, hat es sich nicht nehmen lassen und auch in diesem Jahr wieder das Highlight organisiert: Das Jugendprojektorchester. Über 40 Musiker und Musikerinnen aus Nellingen, Nenningen, Hohenstaufen, Reichenbach, Deggingen und Gammelshausen werden für eine Bombenstimmung sorgen. Von traditioneller Blasmusik wie der bekannten Polka Vogelwiese, über moderne Popmusik wie „Human" oder „Spirits" bis hin zu aktuellen Schlagern wie Hulapalu und Herzbeben ist garantiert für jeden was dabei.

Die Jungs und Mädels, von denen sich einige als Gesangstalent entpuppten, proben in zwei Probetagen und drei Proben für diesen hoffentlich unvergesslichen Abend.
Im letzten Teil gegen 23 Uhr wird MAHAMA Music noch einmal für ausgiebig Stimmung sorgen!
Karten im Vorverkauf gibt es beim Tourismusbüro Bad Ditzenbach oder unter Fruehlingsfest@mkbd.de für 6 € (Abendkasse 8 €).
Ab 10 Personen ist eine Reservierung möglich.

FTSV Bad Ditzenbach-Gosbach 1993 e.V.

gesamt ftsv – fußball – fitness / kinderturnen – tennis – tischtennis

Gründung eines Fördervereins für den FTSV Bad Ditzenbach-Gosbach e.V.
Gründungsversammlung am Freitag, 13. April 2018 um 19.30 Uhr im Clubhaus des FTSV Bad Ditzenbach-Gosbach e.V.
Es tut sich was! Ziel des neu zu gründenden Vereins ist es, den FTSV Bad Ditzenbach-Gosbach e.V.ideell, finanziell und tatkräftig zu unterstützen.
Der Förderverein soll den FTSV beispielsweise bei Großveranstaltungen unterstützen oder auch finanzielle Mittel für kleine und große Projekte zur Verfügung stellen, die unmittelbar mit den sportlichen Aktivitäten des FTSVs oder solchen, die das Vereinsleben fördern zusammenhängen.
Folgende **Gründungsmitglieder** werden den Förderverein für den FTSV Bad Ditzenbach-Gosbach e.V. gründen:
Martin Nagel (Urgestein des FTSV, Fußballer, Abteilungskassier Fußball)
Marcus Reichert (Urgestein des FTSV, Fußball, Tennis, Abteilungsleitung Fußball, Vereinsrat FTSV)
Sandra Steck (von der Fußball-Mama zur Jugendleitung der Abteilung Fußball, Fitness & Kinderturnen)
Anja Englberger (von Westerheim nach Gosbach und direkt in den FTSV, von der Fußballmama zur Koordinatorin, Übungsleiterin Rope Skipping, Fußball, Fitness & Kinderturnen)
Iris Heidt (von der Tennismama zur aktiven Tennisspielerin, langjährige Jugendleiterin Tennis, Abteilungsleitung Tennis, Vereinsrat Tennis)
Isabell Krotz (von Kindesbeinen an im FTSV, Tennis, Fitness & Kinderturnen, Ropeskipperin, Jugendleitung Tennis)
Wally Schweizer (Urgestein des FTSV, Tennis, Fitness & Kinderturnen, Übungsleiterin für Kinder und Erwachsene, Jugendleitung Tennis, viele Jahre Gesamtjugendleitung des FTSVs und im Vereinsrat, vertritt die sportlichen Interessen auch in der Arbeitsgemeinschaft der Gosbacher Vereine)
Günter Burkhardt (Urgestein des FTSV, Vollblut-Tischtennisler, Vorstand des FTSV)
Armin Striebel (Urgestein des FTSV, Tischtennis, Fußball, Vereinsrat FTSV)
Aline Mayer (Gesamtjugendsprecherin im FTSV, Fitness & Kinderturnen, Übungsleiterin Rope Skipping, Vereinsrat FTSV)
Birgit Mayer (Urgestein des FTSV, Fitness & Kinderturnen, Übungsleiterin für Kinder, Schriftführerin Abteilung Fitness & Kinderturnen)
Anne Koslowski (Urgestein des FTSV, Fitness & Kinderturnen, Übungsleiterin für Kinder und Erwachsene, Abteilungsleitung Fitness & Kinderturnen, Vereinsrat FTSV, Arbeitsgemeinschaft Gosbacher Vereine)
Manuel Stehle (Außenstelle FTSV in München ;-), betreut die Homepage des FTSV, Vollblut-Vereinsmensch)
Herzlich sind Interessierte zur Gründungsversammlung eingeladen!

Ist Ihre Hausnummer gut erkennbar?
Im Notfall entscheiden **Sekunden!** 112

fuß ftsv ball

GZ-Pokal 2018 beim FTSV!!!

GZ Pokal ftsv 2018 in Gosbach

Dieses Jahr ist es mal wieder so weit: der GZ-Pokal 2018 findet beim FTSV statt! Vom 20.07. bis zum 01.08. wird die Fußballabteilung wieder Gastgeber des beliebtesten Turniers in der Region Geislingen und dem Täle sein. Da traditionsgemäß vermutlich die Massen wieder in Strömen in die Gosbacher Mühlwiesen kommen und wir alles daran setzen werden einmal mehr gute Gastgeber zu sein, sind wir auf zahlreiche helfende Hände angewiesen. Ob am Bierstand, dem Essen, an der Kasse oder sonstwo rund ums Sportgelände - überall wird Unterstützung benötigt. Deshalb wären wir dankbar wieder mal auf Eure Hilfe zählen zu können. Hierzu kommen in nächster Zeit die entsprechenden Verantwortlichen auf Euch zu oder besser meldet Euch einfach bei ihnen.

Aktive:
Endlich mal wieder! 6 Punkte bleiben im heimischen Nest
Ostern, Sonne und am Ende sechs Punkte auf der Habenseite. Dieses Gefühl, vor allem jenes der sechs Punkte, gab es schon seit Langem nicht mehr. Sowohl unsere 1. Garnitur als auch die 2. Mannschaft sorgten am Ostermontag mit ihren Heimsiegen gegen jeweils direkte Konkurrenten dafür.

1. Mannschaft:
Doppelter Reiter bringt sein Team in die Erfolgsspur
FTSV Bad Ditzenbach-Gosbach - SGM Uhingen 3:1 (1:1)
Zweimal fiel die Partie aufgrund eines unbespielbare Platzes aus, am Ostermontag sollte es nun endlich klappen. Zu Gast in den Mühlwiesen waren dabei die fusionierten Uhinger Stadtclubs des FC sowie des FSV. Nach dem enttäuschenden Auftritt in der Vorwoche waren die rot-weißen Jungs auf Wiedergutmachung vor eigenem Publikum aus, eine sicherlich nicht leichte Aufgabe, da die Gäste mit einem Sieg am FTSV hätte vorbeiziehen können.

Kapitän Patrick Reiter trug gleich zwei Treffer zum Heimsieg gegen Uhingen bei.

Und dementsprechend starteten diese auch in die Partie, nämlich wie die Feuerwehr und der FTSV ist bei fast jedem Zweikampf zu spät dran gewesen. So auch nach gut zehn Minuten, leider im Strafraum und folgerichtig resultierte ein Elfmeter für die Gäste daraus. Der an diesem Tag im Kasten der 1. Mannschaft debütierende Dennis Wiesner konnte das Leder zwar noch an die Latte lenken, doch beim Nachschuss war er leider machtlos. Auch in der Folgezeit war die Fink-Elf noch das wachere Team, ehe die Platzherren nach etwa einer halben Stunde endlich besser ins Spiel kamen und zu einem denkbar günstigen Zeitpunkt, quasi mit dem Halbzeitpfiff, den Ausgleich erzielen konnten. Vorausgegangen war ein wirklich klasse Spielzug über Dominik Dzirson und Pasacal Cozza, den Patrick Reiter zum 1:1 veredelte.

Nach dem Wechsel mussten die Gäste ihrem hohen Tempo wohl Tribut zollen und fortan sahen die Zuschauer dann endgültig einen anderen FTSV und wiederum war es Kapitän Patrick Reiter höchstpersönlich, welcher mit seinem zweiten Treffer per Kopf auf 2:1 erhöhte. Nun war die Täleself richtig in der Partie, was sich nach etwa einer Stunde durch den Treffer von Sturmhoffnung Rafael Backes, der im Duell mit dem Keeper erfolgreich war, zum 3:1 ausdrückte. Auch danach hatte die Böhm-Truppe die Kontrolle über die Partie und erspielte sich noch die eine oder andere Chance, um das Ergebnis auszubauen. Doch am Ende konnten alle Beteiligten, sofern sie den Rot-Weißen angehörten, mit dem Ergebnis hervorragend leben.
Endlich mal wieder ein Sieg mit dem man, nach zwar anfänglichen Problemen, zufrieden sein kann und die Uhinger so auf Abstand gehalten werden konnten. Nächsten Sonntag geht es auswärts gleich mit dem nächsten Kaliber weiter, wenn der direkte Konkurrent VfR Süßen auf den FTSV wartet.

Die Tore erzielten:
2x Patrick Reiter, Rafael Backes

Es spielten:
Dennis Wiesner, Dennis Eichinger, Nico Faber, Nico Lippek (ab 69. Min. Ilir Ramaj), Pascal Cozza, Patrick Reiter, Marcel Wiesner (ab 46. Min. Jan Hohmann), Dominik Dzirson (ab 63. Min. Kai Schefthaler), Jonas Faber, Rafael Backes, Alexander Kleinmann (ab 73. Min. Jannik Herrmann); nicht eingesetzt: Marco Rießler (ET)

2. Mannschaft:
Zweiter Sieg in Folge: FTSV rückt mit jungem Team auf Platz 3 vor
FTSV Bad Ditzenbach-Gosbach - SGM Uhingen 2:0 (0:0)
Gegenüber dem Derbysieg der Vorwoche musste der FTSV gegen die Spielgemeinschaft aus Uhingen mit Tino Hübler, Paul Böhm, Andreas Fellner und Michael Benitsch auf geballte Erfahrung, Routine und Führung verzichten. Ersetzt wurden diese Attribute durch jugendliche Frische und das im wahrsten Sinne des Wortes. Denn mit Thomas Adelgoß, Marco Bähring, Arbnor Xheladini sowie Florian Eckert sammelten gleich vier A-Jugendspieler ihre ersten Erfahrungen im Aktivendress, ergänzt durch den im Vergleich dazu routinierten Patrick Pelzl, der nach mehrwöchiger Verletzungspause und einem Training wieder in den Spielbetrieb einstieg.
Der FTSV spielte dementsprechend in dieser Form noch nie zusammen und trotz der nötigen Eingewöhnung aufeinander, machten es die Jungs gar nicht so schlecht. Lediglich der letzte Pass, die Abstimmung im Sturm oder gar der letzte unbedingte Wille - was auch immer es war, das verdiente Tor wollte zunächst nicht gelingen. Uhingen seinerseits hatte eigentlich kaum eine nennenswerte Tormöglichkeit zu verzeichnen, sondern verlagerte sein Hauptaugenmerk mit zunehmender Spieldauer und abnehmender Kondition auf verbale Entgleisungen gegenüber dem Unparteiischen. Ob dieser wollte oder nicht, er war dadurch gezwungen entsprechende Platzverweise auszusprechen. Aus dieser numerischen Überzahl heraus gelang es dann Ditzenbach-Gosbach auch seine Überlegenheit endlich in Tore umzumünzen. Erfreulich, dass dafür mit Thomas Adelgoß (57. Minute) und dem eingewechselten Arbnor Xheladini (81. Minute) zwei A-Jugendliche verantwortlich zeichneten.
Mit diesem hochverdienten Sieg rückte der FTSV, in einer allerdings mehr als engen Tabellenkonstellation, auf den 3. Rang vor. Diesen gilt es nun mit Trainingsfleiß und möglichst weiteren Punkten zu festigen.

Die Tore erzielten:
Thomas Adelgoß, Arbnor Xheladini

Es spielten:
Marco Rießler, Markus Bührle, Patrick Pelzl, Marco Bähring, Said Kisa, Thomas Adelgoß (ab 75. Min Arbnor Xheladini), Florian Eckert, Daniel Weiß (ab 63. Min. Hannes Bosch), Friedrich Schaar (ab 35. Min. Yasin Kisa), Jan Sorg, Ricardo Sözener (ab 46. Min. Enes Kisa); nicht eingesetzt: Rene Miksche (ET)

Vorschau:
Schwere Auswärtsspiele in Süßen
Nach den beiden Siegen am Ostermontag treten die beiden FTSV-Teams am **kommenden Sonntag (08.04.2018, 13/15 Uhr)** einen schweren Gang nach **Süßen** an. Team 1 musste in der Vorrunde nach Führung eine unnötige 3:4-Niederlage hinnehmen. Vor allem auf den meist selbstspielenden Trainer und Ex-Profi (VfB Stuttgart) Steffen Handschuh wird zu achten sein, genauso wie auf einige ambitionierte Talente in den Süßener Reihen. Hier gilt es nun, die positiven Ansätze aus dem Uhingen-Spiel mitzunehmen, nur dann wird es im Spitzenspiel beim direkten Konkurrenten und selbst ernannten Meisterschaftskandidaten auch mit den anvisierten drei Punkten klappen.
Das Ziel unserer 2. Mannschaft sollte sein, ihre Leistungen weiterhin zu stabilisieren, so kann es auch in Süßen gelingen etwas Zählbares mit nach Hause zu nehmen.
Es gibt also sicherlich einiges zu bestaunen, weshalb sich die beiden Teams über rege Unterstützung vom Spielfeldrand freuen würden!

Anspiele:
2. Mannschaft: 13 Uhr
1. Mannschaft: 15 Uhr

Die nächsten Spiele und Termine:
So., 08.04.2018, 13/15 Uhr
VfR Süßen - FTSV (R)
So., 15.04.2018, 15 Uhr
TG Reichenbach - FTSV
Do., 19.04.2018, 19 Uhr
Croatia Geislingen - FTSV
So., 22.04.2018, 13/15 Uhr
FTSV - TSV Sparwiesen (R)
So., 29.04.2018, 15 Uhr
1. FC Donzdorf II - FTSV
28.06. - 01.07.2018:
Ausflug der Aktiven nach Wien
07. + 08.07.2018
FTSV-Jugendturniertage
22.07.2018
Kandelfest
19./20.07. - 01.08.2018
GZ-Pokal beim FTSV!!!

Jugend

Ergebnisse im Überblick:
C-Juniorinnen: VfR Süßen - SGM ReDiGo 3:2

Jugend-Berichte:
D-Junioren: Klarer Sieg in Eislingen
KSG Eislingen - FTSV Bad Ditzenbach-Gosbach 0:5 (0:4)
Im ersten Pflichtspiel im neuen Jahr waren die D-Junioren des FTSV bei der KSG Eislingen zu Gast. Unsere Jungs bestimmten in der ersten Halbzeit das Spiel und führten bereits zur Halbzeit deutlich mit 4:0. Mit diesem Ergebnis war die KSG noch gut bedient. In der 2. Halbzeit entwickelte sich ein ausgeglichenes Spiel. Keine der beiden Mannschaften konnte sich durchsetzen und zeigten ein schlechtes Spiel. Dem FTSV gelang noch ein Treffer zum 5:0-Endstand.
Tore: 2x Max Steck, Henrik Schleicher, Tim Deininger, Jonah Sprinzl

Es spielten:
Mathis Staudenmeyer, Lukas Biegert, Tim Deininger, Arijan Kabashi, Hannes Ohl, Silas Ohl, Emanuel Scarpulla, Henrik Schleicher, Jonah Sprinzl, Max Steck, Daniel Stehle
(Die Trainer)

Vorschau Jugend:
Die Jugendspiele in der kommenden Woche sind teilweise noch geprägt von der Osterpause, aber auch einigen Nachholspielen unter der Woche.
Sa., 07.04.2018
14 Uhr: C-Junioren: SGM im Täle - ASV Aichwald
16.30 Uhr: A-Junioren: SGM im Täle - TSV Wolfschlugen
Di., 10.04.2018
18.30 Uhr: E-Junioren: FTSV II - SV Göppingen II
Mi., 11.04.2018
18.30 Uhr: D-Juniorinnen: SGM ReDiGo - TSG Salach
Do., 12.04.2018
18 Uhr: D-Junioren: FTSV - VfL Kirchheim III

Hilfe immer willkommen!!!
Die Saison läuft! Unsere zahlreichen Jugendmannschaften gehen mit Feuereifer ihrem Hobby nach. Neben der sportlichen Ausbildung hat unser schöner Sport durchaus auch den Anspruch sog. Sozialkompetenzen zu stärken. Um dies auch in Zukunft garantieren zu können, sind wir immer auf der Suche nach Unterstützung in welcher Form auch immer. Ob als Trainer, Betreuer oder eher in koordinierender Funktion, wir sind für jede Hilfe dankbar. Lehrgänge oder auch Trainerscheine werden vom FTSV generell bezuschusst. Interesse? Dann melde Dich gerne bei unserer Jugendleitung (Sandra Steck) oder jedem anderen Verantwortlichen der Fußballabteilung. Wir freuen uns auf Dich!

Weitere Informationen zur Jugend, wie auch den Aktiven finden Sie online unter www.sport-im-ftsv.de oder auf unserer Facebook-Seite.

ten ftsv nis

Schnuppertraining für Mädchen und Jungs
Immer freitags von 16.00-17.00 Uhr findet unser diesjähriges Schnuppertraining für tennisinteressierte Kinder und Jugendliche bis 18 Jahre statt. Es sind 3 Termine: 13., 20. und 27. April. Unkostenbeitrag für Trainer und Hallengebühr beträgt 9 € und ist am ersten Termin zu entrichten. Anmeldung bis 10. April bei Wally Schweizer Tel: 07335-6795.

Arbeitsdienst
In Vorbereitung der kommenden Tennissaison müssen jetzt dringend Arbeitsdienste auf unserer Tennisanlage durchgeführt werden. Hierzu zählen vor allem die Plätze wieder bespielbar zu machen. Aus diesem Grunde finden an allen Wochenenden im April Arbeitsdienste wie folgt statt:
Jeweils freitags ab 16.00 Uhr und samstags ab 9.30 Uhr
Falls jemand an diesen Terminen keine Zeit hat, dann können auch individuell Arbeitsdienste abgeleistet werden. Hierzu bitte einfach die Abteilungsleitung diesbezüglich ansprechen.
gez. Abteilungsleitung

tisch ftsv tennis

In den Osterferien finden keine Spiele statt.

Ausflug nach Liechtenstein
Wie in den vergangenen Jahren freuen wir uns wieder auf ein Treffen mit unseren TT-Freunden vom TTC Triesen. Vom 28.-29. April sind wir zu Besuch in Liechtenstein.
Anmeldung und Organisation liegen wie immer bei Thomas Bohrer.

Es geht um Platz 4
Am kommenden Samstag gastiert der Tabellenzweite aus Zell in Gosbach. Mit einem Sieg könnte unsere erste Mannschaft wieder Platz 4 in der Bezirksliga übernehmen.

fitness ftsv kinder turnen

Einladung zu unserer jährlichen Abteilungsversammlung am Mittwoch, 18. April 2018 um 18 Uhr oben im Clubhaus in Gosbach.
Tagesordnung:
- Bericht der Abteilungsleitung und Jugendleitung
- Wahlen
- Jugendschutz im FTSV
- Anregungen
- Sonstiges

Wir freuen uns, euch begrüßen zu dürfen!
Herzliche Grüße, Anne Koslowski und Samira Unden

Stepaerobic
Montag 19.00 – 20.15 Uhr in der Turnhalle in Gosbach
Ab Montag, 09.04. starten wir wieder mit Stepaerobic.
Stepaerobic ist bestens als Ausdauertraining geeignet und fordert darüber hinausauch noch unsere grauen Zellen.
Wir beginnen mit einfachen Choreographien.
Ergänzt wird die Stunde durch Gymnastik (Kraft, Beweglichkeit und Balance)
Neueinsteiger sind herzlich willkommen.

Musikverein "Harmonie" Gosbach e.V.

Termine

So., 08.04.	Erstkommunion (Gosbach)
So., 15.04.	Kurkonzert (Vinzenz-Therme Bad Ditzenbach)
Sa., 28.04.	Dirndl-Party mit der Radlerband
So., 29.04.	Weißwurstfrühschoppen mit dem MV Süßen

Termine Jugend

Sa., 07.04.	Schwimmbadbesuch Wonnemar
Sa., 14.04.	Frühlingsfest der MK Bad Ditzenbach
Sa., 28.04.	Dirndl-Party
So., 29.04.	Weißwurstfrühschoppen

Faschingsgesellschaft "De Loidige" Gosbach e.V.

Hauptversammlung am Sa., 21. April
Liebe Mitglieder,
am **Samstag, den 21. April** findet unsere diesjährige Hauptversammlung im Vereinsheim statt. Der Abend beginnt um 19:30 Uhr mit der Mitgliederversammlung der Leimbergweibla, ehe um 20:30 Uhr die Hauptversammlung des gesamten Vereins startet.
Anträge können bis Sonntag, den 15. April bei Vorstand Florian Puhrer (Erdgrubenhöfe 1, 73312 Aufhausen) abgegeben werden.
Tagesordnungspunkte:
- Begrüßung Vorstand
- Totengedenken
- Bericht Vorstand
- Bericht Kassiererin
- Bericht Schriftführer
- Berichte Gruppenleiter
- Anträge
- Wahlen
- Sonstiges

Auf zahlreiche Mitglieder freut sich die Vorstandschaft.

DE OIHOIMISCHE GOSBACH e.V.

Einladung zur **Hauptversammlung** am **14. April 2018 um 18.30 Uhr**
Liebe Mitglieder, zu unserer Hauptversammlung in der Gilde-Stube Gosbach lade ich Euch recht herzlich ein.
Tagesordnung:
Begrüßung und Rückblick 1. Vorstand
1. Bericht Schriftführerin
2. Bericht Kassiererin
3. Bericht Kassenprüfer
4. Bericht Vergnügungsleiter
5. Bericht Zeugwart
6. Wahlen
7. Sonstiges

Anträge können bis Freitag, den 13. April 2018 bei Angelika Moritz-Heumüller, Ulrich-Schiegg-Str. 17, Gosbach abgegeben werden.

Schützengesellschaft Gosbach 1613 e.V.

Die außerordentliche **Hauptversammlung der Schützengesellschaft** Gosbach findet am 13.04.2018 um 20 Uhr im Schützenhaus in Gosbach statt.

Folgende Tagesordnungspunkte werden besprochen

1. Satzungsänderung
2. Wahlen
3. Sonstiges

Jugendtraining

Das Jugendtraining ist freitags von 18:30 bis 19:30 Uhr oder nach Rücksprache bei Jugendleiter Oliver Schmelzer unter Tel.: 07335/920748

Interesse am Schießen?

Vereine, Betriebe, Stammtische oder sonstige Gruppen sind jederzeit (nach Anmeldung) gerne gesehen um Wettkämpfe oder Feiern in unserem Schützenhaus zu veranstalten, gerne auch mit Bewirtung.

Anfragen direkt im Schützenhaus oder bei:

- 2. Vorstand Andreas Stehle, Tel. 0174 9900522
- Schießleiter Andreas Straub, Tel. 0176 96485953
- Schießleiter Thomas Fronk, Tel. 01786551418
- E-Mail: sgg.1613@web.de

Schießzeiten

Sa.: 14:00 bis 18:00 (nach Absprache)
So.: 9:00 bis 10:30 (nach Absprache)
So.: 10.30 bis 12:00
Di.: 18:00 bis 20:00 (nach Absprache)
Fr.: 18:00 bis 20:00

Termine:

13.04.2018	Außerordentliche Hauptversammlung
28./29.04.2018	Jagdhundeausbildung
01.05.2018	1.-Maihock
19.05.2018	Altpapiersammlung
31.05.2018	Fronleichnam

SEGOFILS Seniorengemeinschaft Obere Fils e.V.

Einladung der SEGOFILS

Liebe Seniorinnen und Senioren!

Die SEGOFILS möchte Sie zu einer Veranstaltung mit zwei interessanten Themen am **Donnerstag, den 12. April** im **evangelischen Gemeindehaus in Bad Ditzenbach** im Rahmen eines Kaffeenachmittags einladen.

Wir bieten folgende zwei Themen an:

14.00 Uhr: Der neue Rollstuhl-Rollator - eine Weltneuheit

Dipl. Ing. Gert Wiedemann stellt seine neueste Entwicklung vor, die in einem Gerät einen aktiven und passiven Rollstuhl, einen Rollator und eine Gehhilfe verwirklicht. Das Gerät ist zudem leicht und wendig und für innen und außen geeignet ist. Kommen Sie doch einfach unverbindlich vorbei und probieren Sie das Gerät aus.

14.30 Uhr: Fürsorgliche Betreuung zu Hause durch osteuropäische Kräfte

Michael Fitz von „Promedica Plus", dem europäischen Marktführer unter den Betreuungsunternehmen, stellt sein Betreuungskonzept für zu Hause als legale und bezahlbare Alternative zum Pflegeheim vor. Selbstverständlich werden alle ihre Fragen beantwortet.

15.45 Uhr: Ende der Veranstaltung

Verlagstipps:

Bei PDF-Dateien müssen alle Schriften eingebettet sein.

Parteien

CDU

- **Nicole Razavi MdL: „Menschen mit Behinderung im Landkreis haben künftig mehr Möglichkeiten zur Selbstbestimmung"**
- **Landesregelung zum Bundesteilhabegesetz: Städte und Landkreise bleiben Träger der Eingliederungshilfe - KVJS behält Beraterfunktion**
- **Sozialministerium erarbeitet landeseinheitliches Verfahren zur Leistungserbringung**

„Die Menschen mit Behinderung im Landkreis haben künftig mehr Möglichkeiten zur Selbstbestimmung", teilte die CDU-Abgeordnete Nicole Razavi mit. Das Parlament hatte zuvor einstimmig der landesweiten Umsetzung des Bundesteilhabegesetzes zugestimmt.

„Mit dem vom Bund vorgesehenen Wunsch- und Wahlrecht bei Wohnen, mehr Teilhabe am Arbeitsleben und der Berücksichtigung von Einkommen und Vermögen sollen sich die Lebensumstände für die Menschen deutlich verbessern. Jetzt haben wir mit dem Landesgesetz die Voraussetzung geschaffen, damit dies im Alltag spürbar wird. Das ist eine gute Nachricht für die Betroffenen und für die Leistungserbringer im Landkreis Göppingen", so Razavi weiter.

Die zentrale Botschaft der Landesregelung lautet: „Die Hilfe bleibt bei den Menschen vor Ort. Es ist gut, dass der Landkreis und unsere Kommunen weiter für die Eingliederungshilfe zuständig sind. Die Wege für die Betroffenen bleiben kurz. Außerdem kann der Kommunalverband für Jugend und Soziales (KVJS) die Träger der Eingliederungshilfe auch weiterhin beraten und unterstützen. Das war uns als CDU-Fraktion im Gesetzgebungsverfahren ein sehr wichtiges Anliegen."

Mit dem neuen Gesetz hat der Landkreis nun auch die Möglichkeit, Aufgaben der Eingliederungshilfe auf die Gemeinden im Kreis zu delegieren. „Dies hat sich in anderen Bereichen des Sozialhilferechts in der Vergangenheit in der kommunalen Praxis gut bewährt", so Razavi. „Aufgabenerfüllung so nah wie möglich bei den Menschen ist und bleibt uns wichtig."

Nach dem Gesetzesbeschluss werde nun die noch offene Frage der Bedarfsermittlung geklärt. „Wenn künftig die Frage zu beantworten ist, welche Form der Unterstützung ein Betroffener benötigt, brauchen wir ein landesweit einheitliches Verfahren. Egal wo jemand wohnt, die Menschen erwarten zu recht, dass alle die gleiche Hilfe erhalten."

Die vom Sozialministerium dafür eingerichtete Arbeitsgruppe aus Kommunen, Betroffenen und Leistungsträgern werde nun ein einheitliches Instrument der Leistungserbringung erarbeiten.

„Wir bleiben hier am Ball und haben in einem gemeinsamen Antrag der Regierungsfraktionen die Landesregierung gebeten, bis Ende Mai die Resultate vorzulegen", so Razavi abschließend.

Bürgersprechstunde der Bundestagsabgeordneten Heike Baehrens

Meine nächste Bürgersprechstunde ist am **Mittwoch, den 11. April 2018**, von **16.00 Uhr** bis **18.00 Uhr** im **Bürgerbüro** (Schillerplatz 10, 73033 Göppingen, Roth Carrée).

Ich lade Sie herzlich ein, die Möglichkeit zu einem persönlichen Gespräch zu nutzen und mir Ihre Anliegen zu schildern. Gerne können Sie sich vorher anmelden unter Telefon 07161 / 988 35 46 oder per E-Mail heike.baehrens.wk@bundestag.de.

Mit freundlichen Grüßen

Heike Baehrens, MdB

Interessant und informativ

Vinzenz Klinik

Gebetszeiten in der Kapelle, Vinzenz Klinik

Eucharistiefeier	
Sonntag	09.00 Uhr
Montag, Mittwoch, Freitag	19.00 Uhr
Morgenlob der Kirche: Laudes	
Montag, Dienstag, Mittwoch, Freitag und Samstag	06.45 Uhr
Abendlob der Kirche: Vesper	
täglich	17.00 Uhr
Anbetung	
Freitag	16.00 Uhr
Rosenkranz	
Samstag	17.20 Uhr

Zu den Gebetszeiten sind Sie jederzeit herzlich willkommen.

Verein für Deutsche Schäferhunde e.V.

Ortsgruppe Oberes Filstal
Sitz Deggingen

Der Hund – der beste Freund des Menschen

In 8,8 Millionen deutschen Haushalten lebt einer, in 1,7 Millionen Haushalten leben mindestens zwei (Stand 2017) – der Hund gehört zu den beliebtesten Haustieren Deutschlands. Kein Wunder, dürfte man meinen. Schließlich ist der Vierbeiner bekanntlich der beste Freund des Menschen. Wie aber kommt man eigentlich auf den Hund, wie wird er erzogen und was ist bei der Haltung zu beachten?

Anschaffung

Wer auf der Suche nach einem neuen Familienmitglied ist, dem stehen so einige Türe offen: Ein Züchter, der Bauernhof um die Ecke, das nächste Tierheim und vieles mehr. Wofür man sich letztlich entscheidet, hängt maßgeblich davon ab, nach welcher Art Hund man sucht und was man später mit dem Tier machen will. Sucht man nach einem Mischling, so wird man den kaum beim Züchter finden. Will man mit dem Hund Hundesport betreiben und Erbkrankheiten ausschließen, so ist man dagegen mit einem Hund vom Züchter oft besser bedient. Welpen gibt es in der Regel überall, erwachsene Hunde findet man meist im Tierheim. Wichtig ist auch, wer zur Familie gehört. Manchmal haben Hunde aus dem Ausland schlechte Erfahrungen gemacht – sei es mit Kindern, Männern oder ganz generell mit Personen, die ein bestimmtes Aussehen haben. Bevor man sich für so einen Hund entscheidet, sollte man sicher sein, dass es zu keinen Problemen zwischen den „alten" Familienmitgliedern und dem Zuwachs kommen wird.

Erziehung

Beste Freunde hin oder her – ein Hund bleibt ein Hund. Wer ganz nach dem Motto „Wenn der Hund im Bett liegt, nehme ich das Sofa" – meint, seinen Hund auf Händen tragen zu müssen, macht definitiv etwas falsch. Denn: Erziehung ist nicht nur nötig, sondern stärkt auch die Beziehung zwischen Mensch und Hund. Weiß der Hund erst mal, dass seine Familie in der Rangordnung über ihm steht, weiß er, wie er sich verhalten soll. Dann heißt „Komm" wirklich „Komm" und „Sitz" wirklich „Sitz". Eins ist dabei aber ganz wichtig: Konsequente Erziehung ist keineswegs aggressiv. Im Gegenteil: Eine sehr effektive Erziehungsmethode ist die klassische Konditionierung nach Pawlow, heute auch als Clickertraining bekannt. Beim Clickertraining wird der Hund zunächst auf das Klickgeräusch konditioniert. Am besten funktioniert das mit Futter: Klick – Futter – Klick – Futter, … Irgendwann weiß der Hund: „Klick heißt Futter und Futter gibt's, wenn ich etwas gut gemacht habe." Zeigt der Hund also ein gewünschtes Verhalten (z. B. Sitz), gibt es einen Klick, danach folgt das Futter. Aber damit geben sich die Vierbeiner natürlich nicht zufrieden. Die Konsequenz: Sie werden nachdenken, wofür sie belohnt wurden und das erwünschte Verhalten wieder und wieder zeigen – freiwillig! Erst später wird ein Kommando für das gewünschte Verhalten eingeführt.

Haltung

Ob Beagle, Dackel oder Border Collie – alle sind süß, keine Frage. In der Großstadt oder bei voll Berufstätigen sind sie aber definitiv falsch aufgehoben. Entscheidend bei der Hundewahl sollte nicht sein, welche Rasse die drolligsten Augen oder das schönste Fell hat, sondern für welchen Zweck sie gezüchtet und gehalten wird. Beagle und Dackel sind Jagd-, Border Collies Hütehunde. Das heißt nicht zwangsläufig, dass Hundehalter immer Jäger sein oder eine Herde Schafe haben müssen. Es heißt aber, dass viele Rassen beschäftigt werden wollen. Nur wenn Hundehalter das leisten können, ist die Haltung wirklich art- beziehungsweise rassegerecht. Gleiches gilt für die Frage, ob der Hund in der Wohnung oder im Außenbereich besser aufgehoben ist. Während sich Golden Retriever und Labradore in der Wohnung bei ihren Familien wohler fühlen, sind Berner Sennen Hunde, Berhardiner und Huskys in der Regel lieber draußen – sei es auf einem eingezäunten Grundstück oder im Zwinger. Kontakt zu ihren Menschen und viel Beschäftigung brauchen letztere natürlich auch.

Kurz: Wer sich einen Hund anschafft, sollte sich im Klaren sein, dass mit dem Vierbeiner immer Arbeit und viel Zeit verbunden ist – im besten Fall zwölf Jahre oder mehr.

Hallenbad Deggingen

Zur diesjährigen Hauptversammlung des Fördervereins Hallenbad Deggingen e.V. laden wir alle Mitglieder und interessierten Bürgerinnen und Bürger **am Donnerstag, 12. April 2018 um 19.30 Uhr** im VHS-Raum im Bürgerzentrum in Deggingen herzlich ein.

Tagesordnung:

1. Begrüßung
2. Protokoll der Hauptversammlung 2017
3. Bericht 1. Vorsitzende
4. Bericht Kassier
5. Bericht Kassenprüfer
6. Entlastungen
7. Wahlen
8. Anträge
9. Sonstiges

Anträge können bis Donnerstag, 5. April schriftlich bei der 1. Vorsitzenden, Frau Eva Foermer, Weiherstr. 16, 73326 Deggingen eingereicht werden.

Musikschule Geislingen

Instrumentenvorstellung: Blechblas-Instrumente

Am Samstag, den 14. April um 10:00 bis 10:45 Uhr können sich Interessierte in der Musikschule Geislingen über Blechblasinstrumente informieren und selbst probieren!

Zum „Blech" gehört nicht nur die Trompete und die Posaune, auch das Waldhorn, das Euphonium, das Tenorhorn, das Flügelhorn und die Tuba zählen dazu. Alles Instrumente, die man an der Musikschule lernen kann!

Kurzweilig werden Lehrkräfte informieren und Schüler werden zeigen, wie's klingen kann, wenn man schon eine Zeit lang Unterricht hat.

Übrigens: Mit allen Blechblasinstrumenten kann man in attraktiven Ensembles der Musikschule mitmachen. Das bringt Spaß, motiviert enorm und verursacht keine Mehrkosten.

Der Eintritt ist frei!

Rätsche Geislingen

Familienveranstaltung
Sa., 07.04. 15.00 Uhr
Theatercompanie Stagejumpers Ratte Ratzig sieht rot
Eine Veranstaltung im Rahmen der Interkulturellen Wochen 2018, veranstaltet vom Integrationsrat der Stadt Geislingen. In Ratte Ratzig wechseln sich groteske Situationen mit ernsten Szenen ab und lassen die Zuschauer*innen in den Figuren eigene Verhaltensmuster entdecken.
Eine feurige Parabel für Kinder & Erwachsene von 6 - 99 Jahren.

Jazz@Night
Sa., 07.04. 20.30 Uhr
Heye's Society Finest New Orleans Jazz-Stomp
Die Band bietet ein vielseitiges Programm aus der Zeit von Louis Armstrong, George Gershwin, Duke Ellington und vielen mehr, die auch als die „Roaring Twenties" bezeichnet wurde. Originalgetreu spielen sie Titel aus der ersten Jazz-Schallplatte von 1917 und erinnern mit „Making Runs" an den ersten Jazzmusiker aller Zeiten, Kornettist Buddy Bolden.

KlangFrühStück
So., 08.04. 10.00 Uhr
BárbaraMoreno Duo
Zum vielfältigen Frühstücksbuffet mit Leckereien, die zum größten Teil aus kontrolliert biologischem Anbau aus unserer Region bezogen werden, präsentiert sich dieses Mal das Bárbara Moreno Duo.
Mit ihrer ausdrucksstarken Stimme und einer große Palette an Klangfarben entführt uns Moreno, begleitet von Utz Grimminger an der Gitarre, in die Welt der Latinas y Españolas.
Voranmeldung erwünscht!

KlinikDialog: Informationsveranstaltung für Betroffene und Interessierte

Das hat Hand und Fuß: Die gängigsten Erkrankungen von Hand und Fuß
Selbst der bequemste Büromensch setzt pro Tag etwa 7.000 Mal einen Fuß vor den anderen. Umso einschränkender sind Verschleißerkrankungen. Dennoch ignorieren viele Betroffene zunächst erste Beeinträchtigungen. Aus diesem Grund informieren die Ärzte des Orthopädisch-Unfallchirurgischen Zentrums der ALB FILS KLINIKEN, kurz OUZ, am **Dienstag, 10. April von 18.30 bis 20 Uhr** über typische Verschleiß- und Überlastungserscheinungen von Hand und Fuß sowie weitere Erkrankungen an den Gliedmaßen und deren Behandlungsmöglichkeiten. **Im Speisesaal der Klinik am Eichert** gibt es Vorträge von Dr. Andrea Tandara, Sektionsleiterin der Handchirurgie, Oberarzt Dr. Johannes Seifert, Physiotherapeutin und Leiterin des Therapiezentrums Ulrike Kast sowie Dr. Ferdinand Gasser, Sektionsleiter der Endoprothetik.
Die Moderation des Abends übernimmt Chefarzt Professor René Schmidt.
Im Anschluss stehen alle Referenten für Fragen zur Verfügung. Eine Anmeldung für den kostenlosen Vortrag ist nicht erforderlich.

Hintergrund:
Die Hand ist ein kleines Wunderwerk: 27 Knochen bilden ihr Gerüst. Dank eines komplizierten Zusammenspiels aus Gelenken, Muskeln, Sehnen, Bändern, Nerven und Gefäßen mitsamt Gleitgewebe, hat der Mensch mit ihr ein vielseitig einsetzbares Werkzeug. Füße wiederum sind Schwerarbeiter. Sie müssen Belastungen bis 1.000 Tonnen pro Tag und eine Laufleistung bis 120.000 Kilometer im Laufe eines Menschenlebens erbringen.

Hinweis:
Die gleichen Vorträge finden auch am **Dienstag, 24. April von 18.30 bis 20 Uhr** im Gemeinschaftsgebäude in der Helfenstein-Klinik statt.

Ministerium für Soziales und Integration sagt Förderung zu

Land unterstützt Bauvorhaben der ALB FILS KLINIKEN

Positive Nachrichten aus Stuttgart gab es vergangene Woche: Baden-Württembergs Sozialminister Manne Lucha bestätigte die Förderung des großen Bauvorhabens der Klinik am Eichert durch das Land. Landrat Edgar Wolff, der zugleich auch Aufsichtsratsvorsitzender der ALB FILS KLINIKEN ist, äußerte sich erfreut über diese Botschaft. „Dass das Ministerium für Soziales und Integration uns die Förderung nun offiziell zugesagt hat, ist ein wichtiges Signal für den Landkreis und dessen Gesundheitsversorgung. Ich freue mich, dass wir im Landkreis Göppingen eine passgenaue, qualitativ hochwertige und bedarfsgerechte medizinische Versorgung mit einer modernen Klinik in Göppingen schaffen können", erklärte er. „Dadurch entsteht ein modernes, konkurrenzfähiges Klinikum, von dem Patienten und Mitarbeiter gleichermaßen profitieren", so Wolff.
Die Finanzierung teilen sich Land, der Landkreis Göppingen und die Kliniken GmbH. In welcher Höhe sich das Land an den Neubaukosten beteiligen wird, ist noch nicht bekannt. Der Landkreis hat eine Summe von 110 Millionen Euro zugesagt. Die zur Förderung durch das Land Baden-Württemberg angemeldete Investitionssumme beträgt 304 Millionen Euro. Dieser Betrag bezieht sich ausschließlich auf den reinen Neubau der Klinik am Eichert inklusive der dazugehörigen Infrastrukturmaßnahmen und Außenanlagen. Die Gesamtinvestition rund um die Neubauten am Eichert beträgt rund 361 Mio. Euro. Neben den Kosten für den Neubau der Klinik sind darin auch die Teilprojekte Parkhaus, Kita und Personalwohnungen enthalten. Ebenso das Bildungszentrum, der Abbruch des Altbaus, die Erdverlegung der Stromtrasse sowie eine Rücklage für eine Baupreissteigerung in Höhe von 13 Millionen Euro. Läuft alles nach Plan, soll der Fördermittelbescheid noch in diesem Jahr bei den ALB FILS KLINIKEN eingehen. Die Kosten, die durch die Zuschüsse vom Landkreis und dem Land Baden-Württemberg nicht abgedeckt werden, tragen die ALB FILS KLINIKEN selbst.
„Mit dieser Entscheidung des Landeskabinetts haben wir nun einen Anspruch auf Förderung unseres Neubauvorhabens. Damit stellen wir die hohe Qualität der medizinischen Versorgung in der Region auch in Zukunft sicher", kommentierte Wolfgang Schmid, Kaufmännischer Geschäftsführer der ALB FILS KLINIKEN, die Botschaft aus Stuttgart hocherfreut. Das Neubauprojekt der ALB FILS KLINIKEN ist mit Abstand das größte Klinik-Neubauprojekt, welches in das Krankenhausbauprogramm 2018 des Landes aufgenommen wurde. „Durch den Neubau bekommen wir eine Verbesserung der Wirtschaftlichkeit und Effizienz des Klinikums, wodurch Betriebskosten eingespart und Synergieeffekte besser genutzt werden können – etwa durch verkürzte Wege zwischen den einzelnen Funktionsbereichen und verbesserte Betriebsabläufe im OP, in der Zentralen Notaufnahme, den Bereichen mit Funktionsdiagnostik sowie in der Pflege", so Schmid.
Mit den vorbereitenden Arbeiten für den Neubau wurde bereits begonnen. Der Klinikneubau in Göppingen wurde als ein Gesamtprojekt mit drei vorgezogenen Teilprojekten sowie dem eigentlichen Klinikneubau geplant. Die drei Teilprojekte beinhalten die Neubauten der Betriebskita mit 80 Plätzen, ein Parkhaus mit über 930 überdachten Parkplätzen sowie rund 170 Einzimmerappartements für Mitarbeiter. Die Kita am Eichertwald wurde bereits Mitte März eingeweiht. Die Einweihungen der anderen beiden Bauten soll noch in diesem Jahr erfolgen. Erst dann kann das Baufeld für das neue Klinikgebäude freigemacht werden. Es entsteht auf der Fläche, auf der derzeit noch die ehemalige Kita, das derzeitige Personalwohnheim und die Interimsparkplätze stehen.

Wie geht es nun weiter?
Die nächsten konkreten Schritte sind die Abbruchmaßnahmen der ehemaligen Kita und Personalwohungen im zweiten Halbjahr. Nach der Sommerpause können vorausichtlich die

Fördergespräche zur Höhe der Fördersumme stattfinden und im Anschluss der offizielle Baubeschluss durch den Kreistag erfolgen. Dieser soll noch im Jahr 2018 gefasst werden. Der Bau des Gebäudes startet voraussichtlich 2019. Im Jahr 2023 wollen die ALB FILS KLINIKEN das neue Gebäude einweihen.

Finanzierung im Dualen System
Krankenhäuser in Deutschland werden im sogenannten Dualen System finanziert. Dabei sind die Bundesländer für die Krankenhausinvestitionen zuständig. Damit sind unter anderem bauliche Maßnahmen, Einrichtungen und Ausstattungen sowie medizinische Geräte gemeint. Die Kosten der Krankenhausbehandlung – Personal-, Sach- und Betriebskosten – werden aus den stationären Erlösen und somit in der Hauptsache von den Krankenkassen getragen. Mit seiner Förderzusage nimmt das Land seine Verpflichtungen innerhalb dieses Dualen Systems wahr.

Steigende Borkenkäfergefahr für 2018 prognostiziert

Wichtige Hinweise für Privatwaldbesitzer
Der Anfall von Sturmholz durch die Stürme „Frederike" und „Burglind" in Kombination mit einer erhöhten Borkenkäferpopulation aus dem Jahr 2017 verschärfen die Käferkalamitätsgefahr.
Was zu tun ist und wie Sie Schäden in Ihrem Wald eindämmen können, ist im Folgenden zusammengefasst.

Rund 27 % der Waldfläche im Landkreis ist mit Fichten bestockt. Für diese Wälder sind die Fichtenborkenkäfer die größte wirtschaftliche Bedrohung und macht sie zu gefürchteten Schädlingen.
Die Borkenkäfer haben durch eine große Ausgangspopulation gute Voraussetzungen für eine starke Vermehrung im Jahr 2018. Eine Massenvermehrung (Gradation) ist zu befürchten, da durch die Winterstürme viel bruttaugliches Material im Wald vorhanden ist.
Problematisch kann nicht nur der Buchdrucker (Ips typographus) werden, der sich hauptsächlich im Bereich des Stammes einbohrt, sondern auch der etwas kleinere Kupferstecher (Pityogenes chalcographus), der den Kronenbereich und jüngere Bäume und Äste bevorzugt.
Das Forstamt fordert die Privatwaldbesitzer auf, angefallenes und anfallendes Schadholz schnellstmöglich aufzuarbeiten.

Wichtige Maßnahmen, wenn in Ihrem Wald Fichten wachsen, vor allem wenn diese durch die Stürme geworfen oder gebrochen wurden:

Sofortige Maßnahmen:
- Sofortige Aufarbeitung und Abfuhr von Sturmholz, auch wenn die Nadeln noch grün sind, dabei gilt: kleinere Sturmholzmengen vor Größeren.
- Aufarbeitung und Abfuhr von bruttauglichem Material wie Restholz, Gipfelstücke und starke Äste.
- Regelmäßige Kontrolle, Kennzeichnung, Aufarbeitung und Abfuhr aller im Jahr 2018 befallenen Fichten.

Maßnahmen ab Beginn des Käferflugs:
- Intensive Kontrollen auf Stehendbefall – Bohrmehl am Stammfuß und auf dem Boden und kleine Harztropfen auf der Stammoberfläche ab April; im Frühsommer erkennbare Verfärbung der Krone und schließlich Abfallen der Rinde vom Stamm.
- Befallene Bäume markieren und sofort Aufarbeiten und aus dem Wald abfahren lassen.

Aufarbeitung und Verkauf des Fichtenholzes:
- Aushaltung von Kurzholz (4,10 m oder 5,10 m lange Stücke)
- Kurzholz ist am Markt momentan schneller zu verkaufen, zudem lässt es sich einfacher transportieren.
- Nehmen Sie in jedem Fall Kontakt zu Ihrem örtlichen Förster auf.
- Die zügige Aufnahme des Holzes durch Ihren Förster beschleunigt das Abfahren des Fichtenholzes aus dem Wald, neuer Brutraum für den Borkenkäfer wird verhindert.

Zur Minimierung der Gefahren für Ihren Wald und der angrenzenden Wälder sind **regelmäßige Kontrollen** und **schnelle Reaktionen** unverzichtbar.
Sollten Sie diesbezüglich Hilfe in Anspruch nehmen wollen, können Sie sich fachkundige Beratung beim Forstamt einholen. Wenden Sie sich hierfür bitte an Ihren örtlichen Förster. Nähere Informationen erhalten Sie auf der Internetseite des Forstamts unter www.landkreis-goeppingen.de oder telefonisch unter 07161/202-2401.
Halten Sie bei allen Holzerntemaßnahmen die Unfallverhütungsvorschrift zu Ihrer eigenen Sicherheit ein!

-.-.-.-.-.-.-

Landratsamt Göppingen
Landwirtschaftsamt

Das Landwirtschaftsamt Göppingen lädt zur Fortbildung für Direktvermarkter ein

Vermarktungsstrategien
Welches Kauf- und Konsumverhalten haben Kunden und wie erreiche ich als Direktvermarkter neue Zielgruppen? Erfahren Sie aktuelles aus dem Bereich Marketingwissen und erhalten Sie Tipps für die kundenorientierte Vermarktung.
Referentin für den Bereich Marketing ist Susanne Kaufmann.
Die Fortbildung findet am Donnerstag, 19.04.2018 von 13.30 Uhr bis 17.00 Uhr im Uditorium, Kultur- und Tagungszentrum, Ulmer Str. 7 in Uhingen statt.
Anmeldung bis zum 12.04.2018 beim Landwirtschaftsamt unter 07161 202 2541 oder online unter landwirtschaft@landkreis-goeppingen.de.
Es wird eine Gebühr von 10,00 € erhoben.

-.-.-.-.-.-.-

Neues Gospelmusical von und mit Chorisma

In seinem neuen Musical „Mein Sohn Jesus" erzählt Chorisma das Leben Jesu aus Sicht seiner Mutter, die im Spannungsfeld zwischen göttlicher Prophezeiung, mütterlichen Gefühlen und Angst um ihren Sohn lebt. Nach „Beyond doubt", „Walking to heaven" und „HOPE" wieder eine Eigenproduktion mit fetzigen Gospels und einer spannungsgeladenen Handlung, die Gänsehautfeeling verspricht. Mit von der Partie ist die bewährte Chorisma-Rockband.
Das Musical wird am 21.04.18 um 20 Uhr in der Kath. Kirche Heilig Kreuz in Uhingen aufgeführt.
Karten gibt es bei Tintenfässle, Modehaus Frey, Kath. Pfarramt und Elisabeth Franke zu 12 Euro, Kinder sind frei.

Schwäbischer Heimatbund und Sparkassen belohnen Pflege und Entwicklung von Kulturlandschaften

Privatpersonen, Vereine und Initiativen, die sich in Württemberg vorbildlich um den Erhalt traditioneller Landschaftsformen kümmern, können sich um den Kulturlandschaftspreis 2018 bewerben. Einsendungen sind bis zum 31. Mai möglich.
„Kulturlandschaften sind lebendige Zeichen für bewussten und nachhaltigen Umgang mit den Ressourcen. Sie sind Teil der Zukunft unseres Landes und bieten Identifikation für alle Menschen. Wer sich um ihre Pflege sorgt, ist Vorbild und verdient öffentliche Anerkennung", erläutert Dr. Bernd Langner, Geschäftsführer des Schwäbischen Heimatbundes, die Intention des mit über 10.000 Euro dotierten Preises. Besonderes Augenmerk richtet die Jury auf die Verbindung traditioneller Bewirtschaftungsformen mit innovativen Ideen, zum Beispiel zur Vermarktung der Produkte und zur Öffentlichkeitsarbeit. Im Fokus stehen aber auch Streuobstwiesen, Weinberge in Steillagen, beweidete Wacholderheiden oder die gelungene Rekultivierung eines Steinbruchs.

Der **Jugend-Kulturlandschaftspreis** ist einer von sechs Hauptpreisen, die mit jeweils 1.500 Euro dotiert sind.

Das Preisgeld stellt die Sparkassenstiftung Umweltschutz zur Verfügung. Der seit 1991 vergebene Kulturlandschaftspreis zeichnet Privatleute, Vereine und ehrenamtliche Initiativen aus, die sich seit mindestens drei Jahren engagieren. Bewerben
können sich Teilnehmer aus dem Vereinsgebiet des Schwäbischen Heimatbundes, also den ehemals württembergischen oder hohenzollerischen Landesteilen.

Ein zusätzlicher **Sonderpreis Kleindenkmale** würdigt die Dokumentation, Sicherung und Restaurierung von Kleindenkmalen. Dazu können Gedenksteine, steinerne Ruhebänke, Feld- und Wegekreuze, Bachbrücken, Trockenmauern sowie Wegweiser oder Feldunterstände gehören. Preiswürdig kann auch die inhaltliche Aufbereitung in Gestalt eines Buches sein.

Annahmeschluss für schriftliche Bewerbungen im Format DIN A4 ist der 31.05.2018. Kostenlose Broschüren mit den Teilnahmebedingungen und der Beschreibung preisgekrönter Projekte der Vorjahre sind beim Schwäbischen Heimatbund in Stuttgart sowie demnächst bei allen württembergischen Sparkassen erhältlich. Sämtliche Informationen sind auch unter www.kulturlandschaftspreis.de abrufbar. Die Verleihung findet im Herbst 2018 im Rahmen einer öffentlichen Veranstaltung statt.

Familientreff Deggingen

im Bürgerzentrum Deggingen
Bahnhofstraße 9 im 3. Obergeschoss

Ein Angebot für Familien mit Babys und kleinen Kindern im Oberen Filstal!

Offenes Café
mit Kinderspielfläche
Ein offener Treff für Mütter, Väter, Großeltern mit Kleinkindern und Babys, kostenfrei und ohne Anmeldung

Öffnungszeiten:
Jeden Dienstag von 9.00 – 12.00 Uhr

Neugierig geworden?
Schauen Sie doch einfach mal bei uns vorbei, Sie sind immer herzlich willkommen!
www.familientreffs.de, Facebook: Degginger Familientreff

Unser Programm im April
10.04. – offenes Café mit Baby-Stricktreff
Baby-Stricktreff im offenen Eltern-Kind-Cafétreff mit Kinderspielfläche und liebevoller Kinderbetreuung
Stricken in netter Gesellschaft macht nicht nur Spaß, sondern dient auch der Entspannung.Deshalb sind alle, die Lust am Häkeln oder Stricken haben, herzlich eingeladen jeden 2. und 4. Dienstag im Monatin den neuen Baby-Stricktreff im Familientreff in Deggingen zu kommen.
Nicht nur erfahrene StrickerInnen, auch AnfängerInnen sind herzlich willkommen.
Und wenn Sie Hilfe benötigen, steht Ihnen Frau Frauenstein, eine erfahrene Strickerin, mit vielen Inspirationen gerne zur Seite.
17.04. - Aktion: Spielen mit Alltagsmaterialien
Holzkochlöffel, Küchenschwämme, Joghurteimer, Toilettenpapierrollen, Plastikflaschen, Küchentücher, Kartonkisten u.v.m. Meistens sind gerade die Gegenstände des Alltags für die Kinder besonders interessant und sehr anregend, da sie einen Teil aus der langsam zur Gewohnheit werdenden Umgebung widerspiegeln. Heute lassen wir unsere Babys und Kleinkindern die angebotenen Alltagsgegenständeauf eigene Faust erkunden, während wir uns über Spiele und Spielverhalten der Kleinkinder in den ersten drei Lebensjahrenaustauschen.
24.04. - Essen wie die Großen - Kunterbunte Kinderkost (Hinführung zu Familientisch)
BeKi-Ernährungs-Workshop mit Erika Göser
Die Basis für ein genussvolles Essverhalten wird in den ersten Lebensjahren gelegt. An vielen Beispielen wird ihnen gezeigt, wie eine kindgerechte Kost aufgebaut sein sollte und wie Sie ganz einfach und ohne großen Aufwand leckere sowie kindgerechte Snacks und Mahlzeiten zubereiten können. Daneben erhalten Sie viele wertvolle Informationen zum gesundheitsförderlichen Speiseplan. Im Austausch mit der Referentin und anderen Eltern bekommen Sie wertvolle Informationen über die Ernährung und praktische Tipps zur Einführung der Beikost im ersten Lebensjahr.

Weitere Angebote
Eltern-Kind-Tanzen
Für Kinder ab ca. 18 Monaten bis 3 Jahren mit Begleitperson
Der Tanztreff findet jeden Donnerstag von 15.30 bis 16.30 Uhr statt.
Neue TeilnehmerInnen können jederzeit einsteigen.
Bitte um, auch kurzfristige, vorherige Anmeldung unter:
0172 4173 651
Alle Angebote des Familientreffs sind kostenfrei.

Kontakt:
Natalia Weinberg
Familientreffleiterin
Tel.: 07334/78298 - donnerstags von 9.00-10.00 Uhr
E-Mail: n.weinberg@drk-goeppingen.de

Wassonstnochinteressiert

Aus dem Verlag

Neues aus dem Nussbaum Club (März/April 2018)

In unserer Februar-Ausgabe hatten wir die Gelegenheit genutzt, um Ihnen auf die Fragen in Bezug auf den Nussbaum Club zu antworten, die bei uns in letzter Zeit vermehrt eingegangen sind. Zum Beispiel:

- Wie kann man Nussbaum Club-Mitglied werden?
- Mit dem Schlemmerblock 50 % sparen
- Teilnahme bei Verlosungen / Gewinnspiele usw.

Bitte achten Sie hierzu auch auf die einzelnen und themenbezogenen Füllanzeigen in Ihrem Mitteilungsblatt. Dort werden auch nochmals ganz speziell einzelne Themen zum Nussbaum Club behandelt und erklärt.

Retro Classics® - Weltweit größte Oldtimermesse – erfolgreiche Zusammenarbeit
Im Rahmen der Retro Classics® - Weltweit größte Oldtimermesse, die im März 2018 in Stuttgart statt fand, gab es in unseren Mitteilungsblättern eine große Verlosungsaktion für unsere Leser.
Die Verlosungsaktion war ausgesprochen beliebt und kam sehr gut an.
An dieser Stelle möchten wir auch nochmals den glücklichen Gewinnern gratulieren und uns bei allen für die rege Teilnahme bedanken:
Claudia Füllemann aus Ostfildern
Ute Schick aus Denkendorf
Heinz Eckstein aus Nürtingen
Dagmar Kolb aus Esslingen
Joachim Kratt aus Aldingen
Ralf Gebauer aus Oberboihingen
Sandra Schmid aus Filderstadt
Dorothea Pfau aus Plochingen
Torsten Stock aus Ostfildern
Yvonne Gilch aus Pfinztal
Annette Blessing aus Ebersbach

Reiseseiten
Wir hatten bereits darüber berichtet, dass die Reisebegeisterten mit der regelmäßig erscheinenden Reisehummel-Seite von attraktiven Reisezielen und Angeboten profitieren können. Als weiteren Reisepartner konnten wir mittlerweile Service Plus Reisen gewinnen. Hier erwarten Sie ebenfalls spannende und tolle Reiseangebote z.B. Großbritannien und Irrland.
Übrigens: Freuen Sie sich mit uns im Rahmen der Vorteilswelt-Serie auf die ab April monatlich erscheinenden Kreuzfahrten-Angebote von unserem neuen Partner Royal Caribbean International.

VERANSTALTUNGEN

Geschäftliche Information

- Anzeige -

FRISCH AUF! Göppingen -

TRADITION. EMOTION. HERZBLUT.LIVE.

Erleben auch Sie hautnah die Faszination Handball und tauchen Sie ein in das einmalige und stimmungsgeladene Live-Erlebnis eines FRISCH AUF!-Heimspiels. Für FRISCH AUF! stehen weitere intensive Wochen an.

Im Mittelpunkt steht aktuell der EHF-Pokal. FRISCH AUF! hat die EHF-Pokal-Gruppenphase überzeugend gemeistert und sich für das Viertelfinale als Gruppenerster qualifiziert. Jetzt wartet man gespannt auf die Auslosung. Nach der endgültigen Terminierung wird dieses Highlight zeitnah im freien Vorverkauf verfügbar sein. Die Mannschaft um Trainer Rolf Brack wird alles daran setzen auch in diesem Jahr das EHF-Pokal-Final-Four in Magdeburg zu erreichen.

Neben dem internationalen Highlight sind aktuell die beiden Bundesliga-Heimspiele gegen den SC DHfK Leipzig (Donnerstag, 19. April 2018, 19 Uhr) und die Traditionsmannschaft VfL Gummersbach (Donnerstag, 10. Mai 2018, 19 Uhr) terminiert und im freien Vorverkauf. Momentan sind für diese beiden Begegnungen noch Tickets sowohl im Sitzplatzbereich als auch im Stehplatzbereich verfügbar. Das letzte Bundesliga-Heimspiel der laufenden Saison gegen die GWD Minden wird nach endgültiger Terminierung durch die HBL in naher Zukunft ebenfalls im Vorverkauf angeboten.

Sichern Sie sich jetzt Ihre Tickets für die nächsten Heimspiele von FRISCH AUF! Göppingen. Die Vorverkäufe laufen neben der FRISCH AUF!-Geschäftsstelle auch über den Ticketing-Partner CTS Eventim und alle bekannten Vorverkaufsstellen.

VERSCHIEDENES

Gesucht!

Kater, 2 Jahre, schwarz/weiß getigert, wird in Gosbach vermisst. Bitte werfen Sie einen Blick in Ihre Garagen, Kellerräume und Gartenhäuser. Der Kater ist im Ohr tätowiert. Bei Sichtung oder Auffindung melden Sie sich bitte unter der Tel. 07334/6782 oder 0176/51092964 oder Tasso Notrufzentrale 06190/937300 . Vielen Dank

IMMOBILIEN

WIR KAUFEN ALLES!

Wir suchen Grundstücke, Häuser, Wohnungen und Kapitalanlagen zum sofortigen Ankauf.

Wir **GARANTIEREN** Ihnen eine seriöse und schnelle Abwicklung.

Kaufpreiszahlung innerhalb von 4 Wochen

Ansprechpartner: Dr. Wilken u. Dr. Barth

Königskinder Immobilien GmbH, Königstr. 62, 70173 Stuttgart
info@koenigskinder.de, www.koenigskinder.de
Telefon 0800 5 800 200 (kostenlos)

WISSENSWERTES

Patientenverfügung und Vorsorgevollmacht

Jeder Mensch kann in die Situation kommen, entscheidungsunfähig zu sein. Wer kann, darf und soll dann bestimmen, was medizinisch unternommen werden soll?

Für Kinder dürfen in einem solchen Fall die Eltern bestimmen. Deshalb sollte jeder/jede bei Volljährigkeit eine Patientenverfügung haben. Es gibt viele Möglichkeiten, eine Patientenverfügung anzufertigen. Damit sie aber auch vor dem Gesetz Bestand hat, bietet es sich an, sich zum Beispiel vom Bundesministerium der Justiz und Verbraucherschutz eine Vorlage per Post zu bestellen oder diese über die Webseite des Bundesministeriums der Justiz und für Verbraucherschutz herunterzuladen.

Quelle:Kaffee oder Tee, Mo. – Fr. 16.05 – 18 Uhr im SWR

Unsere Aktionen für Woche 15

Anzeigensonderveröffentlichungen

- Auto und Zweirad — in allen Orten
- Fit, schön und gesund — in allen Orten

Vollverteilung

- Heiningen

Bei Vollabdeckung werden nicht nur unsere Abonnenten beliefert, sondern die Verteilung erfolgt in alle Briefkästen im Ortsgebiet (ohne Außenbereiche).

Ich berate Sie gerne!

Melanie Reusch
Tel. 07163 12095-34 • Fax 07033 3204929
melanie.reusch@nussbaum-medien.de

NUSSBAUM MEDIEN
Nussbaum Medien Uhingen GmbH & Co. KG
Ludwigstraße 3 • 73061 Ebersbach an der Fils
www.nussbaum-medien.de

Hier könnte Ihre ANZEIGE stehen!

DEIKE PRESS, Konstanz

LITERATUR

1. Wer schrieb die 1943 erschienene Erzählung „Der kleine Prinz"?
A Paul Claudel
B Georges Simenon
C Albert Camus
D Antoine de Saint-Exupéry

2. Wo trifft der Erzähler in „Der kleine Prinz" auf den Protagonisten?
A in Jerusalem
B in der Sahara
C am Nordpol
D in den Anden

3. Wem begegnet der kleine Prinz im gleichnamigen Buch nicht?
A Arzt B König
C Geograf D Laternenanzünder

4. Welche Blume spielt in „Der kleine Prinz" eine wichtige Rolle?
A Vergissmeinnicht
B Orchidee
C Rose
D Tulpe

KW 1518

„Literatur": 1D 2B 3A 4C

STELLENANGEBOTE

Wir suchen für unsere Tankstelle eine/n

Kassierer/in

in Voll- oder Teilzeit und nach Vereinbarung. Ab sofort.

ARAL
Markus Reußmann GmbH
Kfz.-Meisterbetrieb
Bahnhofstr. 4-8 · 73342 Bad Ditzenbach
Tel. 07335-5304

Hotel-Gästehaus Löwen Süssen

für Hotelempfang aufgeschlossene Dame gesucht,

auch zum Herrichten und Betreuen des Frühstückbuffets.

Gute PC- und englische Sprachkenntnisse erforderlich.
Gleitzeit, Arbeitszeit nach Vereinbarung, vormittags oder abends

Tel. 0152 0981 4322 od. wilhelm@loewen-suessen.de

Mitarbeiter für ein Stuttgarter Immobilienunternehmen
auf selbständiger Basis gesucht (Stunden-Bezahlung + Kilometergeld + Provisionsbeteiligung) für Datenaufnahme von Objekten und Besichtigungen.
Bedingung: 5 Jahre Berufserfahrung oder abgeschlossene Ausbildung.
Ansprechpartner: Fr. Andrea Frick
Königskinder Immobilien GmbH, Königstr. 62, 70173 Stuttgart
E-Mail: kontakt@koenigskinder.de • www.koenigskinder.de
Telefon 0711 400544 0 (kostenlos)

Seniorenzentrum
St. Martin
Die Keppler-Stiftung in Deggingen

Das Seniorenzentrum St. Martin sucht ab sofort eine/n

Hauswirtschaftliche/n Mitarbeiter/in
in Teilzeit (65%)

Zum Aufgabengebiet gehört der Mahlzeitenservice, die Zubereitung kleiner Speisen, sowie Spül- und Reinigungsdienste.

Wenn Sie Freude am Umgang mit pflegebedürftigen Menschen haben, gerne im Team arbeiten, zuverlässig und belastbar sind, dann sind Sie genau unser/e neue/r Mitarbeiter/in.

Wir freuen uns auf Ihre Bewerbung.

Seniorenzentrum St. Martin
Carmen Kapsreiter, HWL
Am Park 11, 73326 Deggingen
Tel.: 07334/9608-31
kapsreiter.c@keppler-stiftung.de

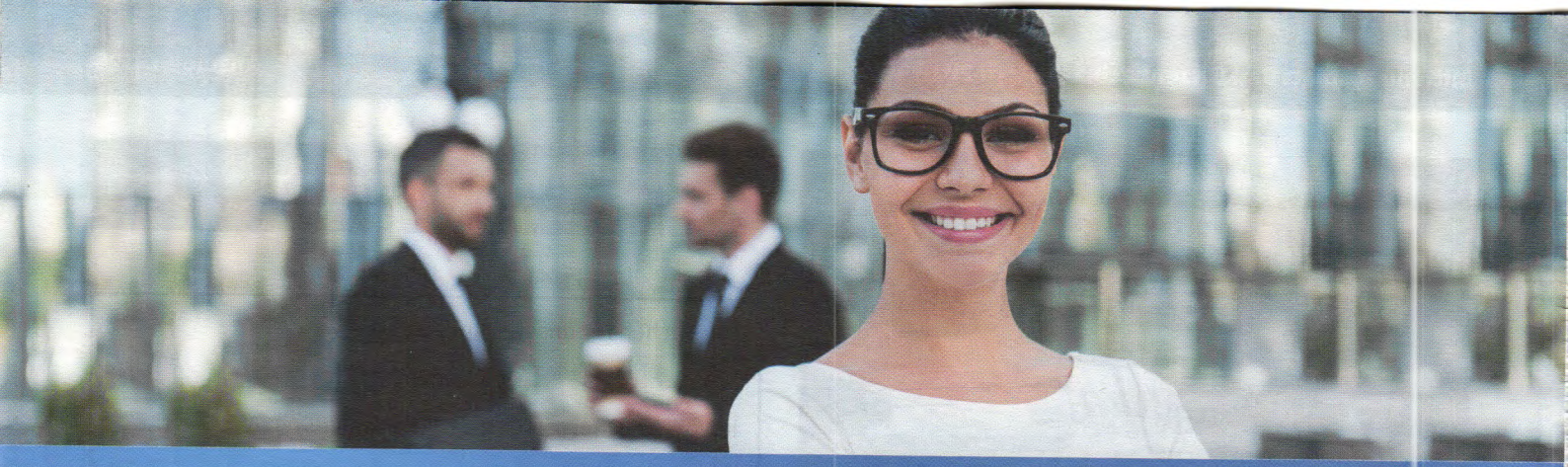

Gehen Sie mit uns in die Zukunft der lokalen Kommunikation!

500 Mitarbeiter ▪ **330** Städte und Gemeinden ▪ **1 Million** Haushalte pro Woche

Nussbaum Medien arbeitet intensiv an der Zukunft der lokalen Kommunikation. E-Commerce, BürgerApp mit personalisierten Inhalten und einer Nussbaum Card zur Unterstützung unserer Print-Produkte sind ein Teil unserer Strategie, die Nussbaum Medien in die Zukunft zu führen.

In naher Zukunft werden wir unsere Medienkanäle durch eine innovative BürgerApp ergänzen und damit unsere Marktpräsenz noch weiter stärken können. Damit können Abonnenten lokale Inhalte zusätzlich über das Smartphone personalisiert und ortsübergreifend lesen und ortsansässige Unternehmen erhalten eine weitere Plattform sich zu präsentieren. Wir stärken Heimat! Werden Sie ein Teil von uns!

NM 028 **Wir suchen ab sofort eine/n**

Mediaberater/in im Außendienst für den Raum Göppingen und Umgebung

(mit Perspektive auf Teamleitung)

Als Mediaberater/in bei Nussbaum Medien sind Sie kompetenter Partner für unsere Werbekunden aus dem B2B-Bereich. Sie haben bereits erste Vertriebserfahrung gesammelt, verfügen über ein tadelloses Auftreten, Begeisterung, die ansteckend ist, und wollen in Ihrer Karriere als Vertriebler den nächsten Schritt machen? Dann sollten Sie folgende Zeilen aufmerksam lesen:

Ihre Aufgaben

- Aktiver Verkauf von Anzeigen, Beilagen und Onlinewerbung
- Entwicklung und Durchführung individueller Werbekampagnen
- Mitarbeit an der Entwicklung neuer Vermarktungskonzepte
- Zusammenarbeit mit langjährigen Werbekunden im B2B-Bereich
- Neukundenakquise
- Überzeugende Repräsentation unseres Verlags bei Terminen, Veranstaltungen und Messen

Ihre Qualifikation

- Abgeschlossene Berufsausbildung, idealerweise im kaufmännischen Bereich und/oder im Verlagswesen
- Führerschein der Klasse B
- Fundierte Vertriebserfahrung, gerne im Bereich Medien
- Ausgeprägte Identifikation mit der Medienbranche
- Sehr gute kommunikative Fähigkeiten, starke Überzeugungskraft und ein sicheres Auftreten
- Wenn Sie eigene Ideen einbringen und verwirklichen wollen, sich mutig neuen Herausforderungen stellen und mit uns innovative Geschäftsfelder erschließen wollen, sind Sie bei uns richtig!

Wir bieten Ihnen außerdem

- Flache Hierarchie und kurze Entscheidungswege
- Persönliche und fachliche Weiterbildung in unserer hauseigenen Nussbaum Akademie
- Ein attraktives, leistungsorientiertes Vergütungsmodell
- Firmenfahrzeug (nach bestandender Probezeit) und Firmenhandy
- Ausführliche Einarbeitung
- Gute Karrierechancen
- Einen sicheren Arbeitsplatz in einem zukunftsorientierten Unternehmen
- Ein aufgeschlossenes, motiviertes Team, das mit Leidenschaft und Verstand gemeinsam Ziele verfolgt.

Im Rahmen einer Nachfolgeregelung werden Sie zusätzlich zu Ihren Aufgaben im Verkauf in den kommenden zwei Jahren als Teamleiter unserer Verkaufsmannschaft in Ebersbach an der Fils aufgebaut.

Fühlen Sie sich angesprochen? Dann schicken Sie Ihre aussagekräftigen Bewerbungsunterlagen mit Angaben zum möglichen Eintrittstermin und Ihrer Gehaltsvorstellung sowie unter Nennung der Stellenkennziffer an: bewerbung@nussbaum-medien.de

NUSSBAUM MEDIEN

Nussbaum Medien
Weil der Stadt GmbH & Co. KG
Merklinger Straße 20
71263 Weil der Stadt
Telefon 07033525-0

www.nussbaum-medien.de

Online Kleinanzeigen
buchen ganz leicht gemacht

Mit unserem Online-Kleinanzeigentool ist es nun kinderleicht für Sie, private Kleinanzeigen zu den unterschiedlichsten Anlässen zu schalten.

Freudige Ereignisse aus dem eigenen Leben wie z.B. die Hochzeit, die Geburt des Kindes oder der runde Geburtstag der Oma können mit einer Anzeige im Amts- oder privaten Mitteilungsblatt verkündet werden.

Unter **www.nussbaumkleinanzeigen.de** stehen Ihnen rund um die Uhr liebevoll gestaltete Mustervorlagen in Schwarz-Weiß und Farbe zur Verfügung, die Sie nach Ihrem eigenen Geschmack umgestalten können.

NUSSBAUM MEDIEN

www.nussbaum-medien.de

Tolle Gäste und ein tolles Team suchen eine ebenso tolle

Servicekraft m/w (Minijob oder Teilzeit)

die mit Freude unsere Gäste betreut.
Flexible Arbeitszeiten (nach Absprache),
vor allem abends und am Wochenende, sind Voraussetzung.

Außerdem suchen wir eine

Spülkraft/Küchenhilfe (Minijob)

Wir freuen uns auf Ihre Bewerbung!

HOTEL RESTAURANT
TALBLICK
- einfach wohlfühlen -

Ditzenbacher Str. 85 | 73342 Bad Ditzenbach
07334 / 92123-0 | www.talblick-auendorf.de

Foto: peppi18/iStock/Thinkstock

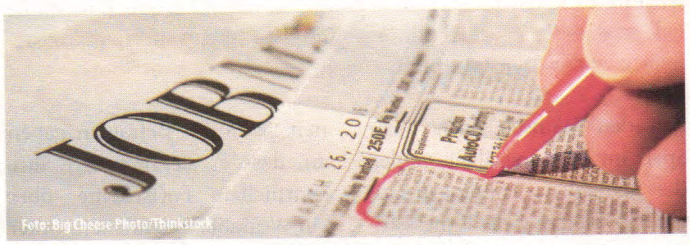

Foto: Big Cheese Photo/Thinkstock

Jetzt bewerben!
Sind Sie zuverlässig, engagiert, mindestens 13 Jahre alt und haben Lust auf eine interessante und abwechslungsreiche Tätigkeit?

Wir suchen für den 05.04.2018 eine/n

Zusteller/in (ab 13 Jahren)

für das Mitteilungsblatt Bad Ditzenbach

zur Urlaubsvertretung

- Bezirk 200745: Buchenweg, Eschenweg, Klingenbrunnen, Lindenstr., Schillerstr., Schubartstr., Tälesbahnstr., Uhlandstr.,
- Bezirk 200740: Am Oberberg, Bergwiesenstr., Bruckwiesenstr., Brunnental, Brunnenwiesenstr., Burgsteige, Degginger Str., Filsstr., Gartenstr., Glockengasse, Gosbacher Str., Hauptstr., Helfenstein-str., Hiltenburgweg, Hinter den Gärten, Höhgasse, Kurze Str., Mühlstr., Schloßbergstr., Wacholderweg,

Verteilung: Donnerstag bis 18 Uhr

Im Auftrag von **NUSSBAUM** *MEDIEN* betreuen wir für ca. 370 Orte die Zustellung der Amts- und Mitteilungsblätter.

Haben wir Ihr Interesse geweckt? Dann bewerben Sie sich bitte unter:

07033 6924-25 **jennifer.wersich@gsvertrieb.de**

G.S. Vertriebs GmbH
Josef-Beyerle-Straße 2, 71263 Weil der Stadt
Telefon 07033 6924-0

www.gsvertrieb.de

FITNESS
IN DER REGION

Foto: fizkes/iStock/Thinkstock

Die Freude beim Sport ist den Fitnessbegeisterten in Deutschland besonders wichtig: 78 % gaben in einer bevölkerungsrepräsentativen Umfrage an, dass sie mehr Spaß an der Bewegung zu konsequenterem Training bewegen könnte. Die Studie belegt, dass Spaß und Trainingshäufigkeit in Zusammenhang stehen. Wer sein Workout mehr genießt, geht öfter zum Sport.

Auf den Wunsch nach mehr Spaß im Trainingsalltag zahlen die aktuellen Trainingstrends ein. So bieten viele Fitnessstudios 2018 erlebnisorientierte Gruppentrainings an. Einige Beispiele: Yoga und HIIT-Training werden aufs Wasser verlegt, balancierend auf schwimmenden Matten. Andere Formate setzen auf die Power von Musik: Mit Beats, die aufs Training zugeschnitten sind und mit denen die Anstrengung fast vergessen ist, wie beim Rockstar-Workout „POUND" mit Drumsticks oder im Takt strampelnd bei Bike & Beats. Andere Formate wie das Warrior-Training fordern die Teilnehmer zum Wettkampf mit sich selbst heraus.

Millennials wünschen sich Personal Training

Auch das Workout mit dem Personal Trainer steht 2018 hoch im Kurs, wie die Studienergebnisse belegen: 64 % der sportbegeisterten Deutschen würden gern regelmäßig mit einem Fitnesscoach zusammenarbeiten, um qualifizierte Tipps für ein richtig gutes Trainingsprogramm zu erhalten und angespornt zu werden. Die Studie ergab außerdem: Immer mehr Menschen hierzulande nutzen Fitnesstracker, um ihre Leistungen aufzuzeichnen. 57 % der Befragten gaben an, dass es sie motiviert, ihre sportlichen Fortschritte über ein Wearable festzuhalten. Unter den Millennials, also den 16- bis 29-Jährigen, waren es laut Studie sogar 77 %.

Expertenausblick: erlebnisorientierte Fitness

Und wie entwickelt sich die Fitnessbranche sonst noch weiter? „Insbesondere die Millennials legen Wert auf Service und Betreuung. Sie sind am Puls der Zeit und haben hohe Ansprüche an die Trainingsqualität und sie suchen Trainingserlebnisse", sagt Fitness-Experte Alexander Richter. „Auf Entertainment ausgerichtete Workouts kommen aus den USA nun auch zu uns: Dort haben zahlreiche Microstudios eröffnet, die sich auf unterhaltende Trendformate spezialisiert haben. In Deutschland gab es in den letzten Jahren einen Boom im Niedrigpreissegment. Derzeit sehen wir, dass Kurse mit hohem Spaßfaktor im Trend liegen. Fitness First beispielsweise setzt bei den Kurskonzepten Bike & Beats und STRONG by Zumba auf eine Mischung aus Entertainment und aufs Training zugeschnittenen Beats."
(www.fitnessfirst.de/red)

TANZEN
. . . worauf warten ?!
Jetzt geht 's los . . .

Bei uns sind Sie immer in guten Händen!

Zumba Gold
Speziell für Einsteiger, Mittwoch, 19 Uhr

Zumba Fitness
Für Alle die mehr wollen, Montag, 19 Uhr

Strong by Zumba
Intervalltraining mit Musik, Donnerstag, 20 Uhr

Grundkurs für Schüler
18 Abende, 2x wöchentl., 1 ½ Std.
Schüler und junge Berufstätige:
Fr. 18:00 + Di. 17:30 20.04.18
Fr. 18:00 + Mi. 17:30 20.04.18
Sa. 18:30 + Di. 17:30 21.04.18
Sa. 18:30 + Mi. 17:30 21.04.18

Disco - Fox
3 Abende, 1x wöchentl., 50 Min.
Stufe 1
Freitag 21:00 Uhr 13.04.18
Stufe 2
Freitag 21:00 Uhr 04.05.18

Tango Argentino
5 Abende, 1x wöchentl., 50 Min.
Stufe 1
Freitag 21:00 Uhr 08.06.18

Grundkurs für Paare
10 Abende, 1x wöchentl., 1 ½ Std.
Dienstag 19:00 Uhr 10.04.18
Freitag 19:30 Uhr 13.04.18

F - Kurs für Paare
8 Abende, 1x wöchentl., 1 ½ Std
Montag 19:15 Uhr 09.04.18

Hochzeitskurs für Paare
3 Abende, 1x wöchentlich, 1 ½ Std.
Für Ihre große Feier oder Party mit: Merengue, Wiener Walzer, Disco – Fox.
Starttermine:
Dienstag 19:00 Uhr 10.04.18
Freitag 19:30 Uhr 13.04.18
Sonntag 15:15 Uhr 29.04.18
Sonntag 15:15 Uhr 10.06.18
Dienstag 19:00 Uhr 10.07.18

Weitere Informationen zu unseren laufenden Kursen: Kindertanzen, Dance 4 Fans, Zumba und Life Kinetik® finden Sie auf unserer Homepage.

TANZSCHULE BARTHOLOMAY
Poststraße 49 / Ecke Pflegstr.
73033 Göppingen ☎ 77727
FÖRSTER ★ SEYBOLD
ADTV
www.ts-bartholomay.de

Die richtige Sportkleidung

Vor allem im Sommer ist die richtige Sportkleidung wichtig. Dabei spielen neben Tragekomfort auch Wärmeisolation, Atmungsaktivität und Hautsensorik eine Rolle.

Im Trend liegen bei Freizeitsportlern insbesondere Nordic Walking und Blading. Aber auch bei klassischen Bewegungsarten wie Fußball, Joggen und Radfahren fließt der Schweiß vor allem bei Hitze in Strömen.

Was Sportkleidung zum Funktionstextil macht

Bei der optimalen Unterstützung der körperlichen und geistigen Leistungsfähigkeit des Trägers spielt der physiologische Tragekomfort, das heißt: Atmungsaktivität, Feuchte- und Wärmemanagement der Textilien, eine entscheidende Rolle. Ein schneller Abtransport des flüssigen Schweißes und die Erzeugung eines trockenen Mikroklimas auf der Haut unterstützen dabei den Körper bei der Thermoregulation und beugen Auskühlen und Frösteln nach körperlicher Aktivität (Post-exercise-chill) vor. Zudem erzeugen auf der nassen Haut klebende Textilien negative Berührungsreize und die Haut wird unnötig gereizt. Körperwärme, die schnell durch Ventilationsöffnungen abgeleitet werden kann, hilft Hitzestress zu vermeiden und damit ebenfalls die Leistungsfähigkeit des Trägers zu steigern. Bereits seit den 1970er Jahren beschäftigt sich das internationale Textilforschungszentrum Hohenstein Institut intensiv mit der Optimierung des Tragekomforts von Sportkleidung. Sehr früh setzte man dort auf die Kombination verschiedener Materialien und deren jeweiligen Eigenschaften. Die auf der Haut aufliegenden Chemiefasern des „Double-Face Materials" leiten den Schweiß schnell und effektiv vom Körper weg in die außen liegende Baumwolle. In Kombination bieten die beiden Materialien durch das trockenere Gefühl am Körper einen deutlich besseren Tragekomfort als Baumwollwäsche. Nach der positiven Resonanz der Olympionikinnen 1980 erfolgte die Markteinführung von zweischichtiger Unterwäsche aus „Transtex" auch für Freizeitsportler. Der Siegeszug der Funktionstextilien hält bis heute an und sorgt konsequent zu einer immer stärkeren Differenzierung abhängig vom Einsatzzweck der Materialien.

Qualitätsstufen von 1 bis 6

Da sich der Tragekomfort eines Kleidungsstückes nicht allein anhand des Augenscheins beurteilen lässt, hat sich das Qualitätslabel des Hohenstein Institut als Orientierungshilfe bei der Auswahl von Sport- und Funktionstextilien etabliert. Auf Basis verschiedener Laboruntersuchungen wird u. a. eine Tragekomfortnote im Schulnotensystem von 1 (sehr gut) bis 6 (ungenügend) vergeben, die einen qualitativen Vergleich von Produkten hinsichtlich Wärmeisolation, Atmungsaktivität und Hautsensorik erlaubt. (Redaktion meine-gesundheit.de/red)

Foto: sergeyryzhov/iStock/Thinkstock

www.kraftwerk-deggingen.de
Fitness- und Gesundheitstraining
Yogaschule
Ayuruedische & klassische Massagen
Sportnahrung & Sportbekleidung
Sportbar
Weil Deine Zeit uns wichtig ist! Konzentrieren wir uns auf das Wesentliche!
KRAFTWERK
für Körper & Geist
Geislinger Straße 2 (in der ehemaligen WÄSCHE-FABRIK)
73326 Deggingen • Telefon 07334 . 95 92 800

QI GONG (TCM)
CHINESISCHE HEILGYMNASTIK & ENERGIEARBEIT
ÜBUNGEN FÜR EIN GESUNDES UND LANGES LEBEN
NEUER KURS FREITAG 13.04.2018
10:00 - 11:00 UHR 12 x 60 MIN. 140.- €
GOSBACH - KARATE DOJO TAIKIKAN
ALEXANDER SCHUSTER WWW.WUSHU-ULM.DE
INFO@WUSHU-ULM.DE 0 73 05 - 17 80 475

Foto: beerkoff/iStock/Thinkstock

Gehirn wächst durch Sport

Sport nützt zahlreichen Studien zufolge nicht nur der Gesundheit, sondern auch dem Gehirn: Er lässt Nervenzellen sprießen, steigert die Denkleistung und hilft beim Stressabbau. So haben US-Wissenschaftler mit dem Magnetresonanztomografen sowohl Ausdauerläufern als auch Sportmuffeln in den Kopf geschaut und festgestellt, dass bei den aktiven Studienteilnehmern unterschiedliche Hirnregionen besser miteinander vernetzt sind. Davon profitiert unter anderem das sogenannte Frontalhirn, zuständig für schwierige Leistungen wie Analysieren, Planen und Entscheiden. Für eine andere Studie mussten 60 Erwachsene ein Jahr lang ein moderates Ausdauertraining absolvieren. Bei ihnen vergrößerte sich die Gehirnregion Hippocampus, die für Lernen, Gedächtnis und räumliche Orientierung eine entscheidende Rolle spielt, um zwei Prozent. Bei anderen Teilnehmern, die nur ein leichtes Gymnastikprogramm machten, dagegen schrumpfte sie um 1,4 Prozent – das entspricht dem normalen Alterungsprozess. Durch Effekte im Gehirn wirkt Sport außerdem Depressionen entgegen und vermindert die Schmerzwahrnehmung. Professor Henning Boecker empfiehlt: 30 Minuten Sport bei moderater Belastung mehrmals pro Woche. (ots/ Wort & Bild Verlag - Apotheken Umschau/red)

BAUEN UND WOHNEN

Bei uns wird
Kundendienst groß geschrieben!
● Profi Werkstatt ● Abholung/Lieferung ins Haus ● Reparaturen aller Marken
● auf Wunsch Leihgerät kostenlos! ● persönliche Beratung
● Kostenvoranschläge ● faire Preise
H&B TV-SERVICE
Hübner · Böhme VIDEO ■ HIFI ■ TELEFON ■ SAT
Drackensteiner Straße 120 · 73342 Bad Ditzenbach-Gosbach
Rufen Sie uns an, oder besuchen Sie uns
TEL. 07335 921092

Wir fahren im Dienst der Umwelt
P.S. Containerservice
& Asbestdemontage
Annahme von:
Bauschutt, Sperrmüll, Asbest u.v.m.
Verkauf von:
Kies, Sand, Schotter, Mutterboden ...
Vermietung von:
Bau- und Gartengeräten
Im Espan 30 73329 Kuchen (0 73 31) - 8 12 88
PS-Containerservice@t-online.de
Öffnungszeiten: Mo. - Fr. 7.30 Uhr - 17.30 Uhr · Sa. 8.00 Uhr - 13.00 Uhr

STIHL Test-Tag am 14. April:
Testen Sie jetzt die volle Akku-Power.
STIHL

STIHL Test-Tag: Samstag, 14. April von 9 bis 16 Uhr.
Sie suchen das passende Gerät für Ihre Gartenarbeit? Testen Sie die STIHL Akku-Power sowie STIHL und VIKING Geräte mit Benzin- oder Elektro-Antrieb. Entdecken Sie außerdem attraktive Aktions-Angebote.
Wir freuen uns auf Ihren Besuch:
AUTO-GÖLZ
Ihr Partner für alle Marken
Fachhändler Forst- und Gartengeräte
Hauptstraße 81 · 73344 Gruibingen · Telefon (07335) 5242

Natürliche Lehmfarben

Zu einem nachhaltigen Lebensstil gehört auch die bewusste Entscheidung für authentische Baustoffe. Lehm, ein vielverwendeter Stoff, bestehend aus Ton, Sand und Schluff, bietet ökologische Vorteile und ästhetische Qualität. Er ist Ausdruck des persönlichen Stils. Auch Lehmfarben bieten viele positive Eigenschaften: Sie sind besonders feuchtigkeitsregulierend und sehr atmungsaktiv. Feuchte im Raum wird zunächst aufgenommen und nach und nach wieder abgegeben. Die Wohnraumfarben tragen dazu bei, das Raumklima zu regulieren, und wirken sehr positiv im Haus.

Umweltfreundliche Farbvielfalt

Ein ökologischer Hersteller hat eine anwendungsfertige Lehmfarbe im Angebot, die frei von jeglicher Konservierung ist. Die konsequente Dispersions-Lehmfarbe eignet sich für alle Untergründe, zudem ist sie sehr widerstandsfähig gegen Spritzwasser und passt daher auch perfekt in Küche und Bad. Der samtmatte Anstrich ist aufgrund des eingesetzten hellen Lehms fein und glatt und wirkt besonders ansprechend.

Ein gutes Gefühl fürs Zuhause, ohne Zweifel auch für Allergiker interessant. Neben dem cremeweißen Standardprodukt gibt es die Lehmfarbe auch fertig abgetönt in zahlreichen Wunschfarben. Ob natürliche zarte Erdtöne, neutrales Grau oder warme Nuancen in Rot, aufgrund der pflanzlichen und mineralischen Rohstoffe wird die Umwelt geschont und zudem sind alle Produkte lückenlos deklariert. (spp-o/Auro/red)

Wohlfühldämmung

Cellulose wird seit über 60 Jahren zum Dämmen von Häusern eingesetzt. Kein anderer Dämmstoff ist vielseitiger oder bietet bessere bauphysikalische Eigenschaften, insbesondere beim sommerlichen Hitzeschutz sowie beim Brand- und Schallschutz. Vor allem die außerordentliche Feuchteregulierung macht den Dämmstoff Cellulose zur Wohlfühldämmung.

Die Cellulose-Wärmedämmung leistet zudem einen wichtigen Beitrag für die Umwelt. Dass Dämmung Energie und damit Treibhausgas einspart, ist bekannt. Im Vergleich zu allen herkömmlichen Dämmprodukten wird für die Herstellung von Cellulose-Dämmung nur ein Bruchteil an Primärenergie benötigt. Cellulose-Dämmung wird sowohl im Neubau als auch in der Sanierung eingesetzt, im Boden, an Außen- und Innenwand sowie am Dach. Das pneumatische Einbringen („Einblasen") des losen Dämmstoffes ermöglicht fugenloses Dämmen. Das hat den entscheidenden Vorteil, dass Wärmebrücken durch Lücken oder Fugen erst gar nicht entstehen können. (PR Jäger/Climacell/red).

Heimat stärken – ein Claim mit Inhalt

NUSSBAUM MEDIEN Als Familienunternehmen aus Baden-Württemberg fühlen wir uns unserer Heimat stark verbunden und möchten dieser etwas zurückgeben. Es ist letztlich ihre Wirtschaftsstärke, die uns ein friedvolles Miteinander ermöglicht; es lohnt sich daher, hart für dieses Gut zu arbeiten und die besondere Lebensqualität zu erhalten, die unser Bundesland mit sich bringt bzw. die von den Generationen vor uns aufgebaut wurde. Unsere unternehmerischen Vorhaben setzen wir daher immer im Einklang mit unseren gesellschaftlichen Werten um. Dass dies realisierbar ist, beweisen unsere Mitarbeiter und unsere Unternehmensphilosophie tagtäglich:

„Heimat Stärken" bedeutet für Nussbaum Medien nicht nur, bei der eigenen Produktion auf Umweltschutz und Nachhaltigkeit zu achten, sondern auch, die hiesige Wirtschaft zu stärken. Dies erfolgt einerseits durch die Entwicklung hauseigener Produkte, welche den lokalen Händler unterstützen sollen; andererseits aber auch durch eigene Kaufentscheidungen: Egal ob es um die Auswahl von Kunden- oder Mitarbeitergeschenken geht, welche mit viel Bedacht von hiesigen Unternehmen erworben und zusammengestellt werden, das Abstimmen passender Kooperationspartner bei der Durchführung unserer Kunden-Events oder es sich um Auftragsvergaben für Umbaumaßnahmen handelt: Die Unterstützung der lokalen Wirtschaft führt wie ein roter Faden durch unsere Kaufentscheidungen.

Bei unserer Stiftung, welche durch eine Beteiligung der Unternehmensgruppe Klaus Nussbaum sowie privater Spenden und Zustiftungen getragen wird, achten wir ebenfalls gezielt darauf, Projekte aus Baden-Württemberg und damit Menschen aus unserer nächsten Umgebung zu unterstützen, um unserer Gesellschaft dadurch etwas zurückzugeben.

Nachhaltigkeit und Zukunftsfähigkeit sind für Nussbaum Medien zwei Seiten einer Medaille- nur billig zu produzieren bedeutet letztendlich nur, sich selbst zu täuschen; daher nehmen wir unsere soziale, ökologische und ökonomische Verantwortung in allem was wir tun, sehr ernst und möchten als Unternehmen damit ein Zeichen für eine starke Heimat und eine starke Zukunft setzen.

www.nussbaum-medien.de

LBS

Ihr Baufinanzierer im Täle!

Bezirksleiter Michael Klar
Büro Deggingen, Tel. 07161 60314039
Michael.Klar@LBS-SW.de

AVIA Heizöl Pellets

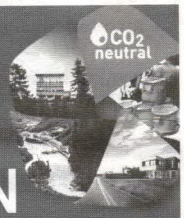

NEU[tral] HEIZEN

Mit AVIA Heizöl heizen Sie, durch CO_2-Kompensation, klimaneutral und unterstützen somit gemeinsam mit uns Umweltprojekte.
GANZ OHNE AUFPREIS. mangold-kraft-waerme.de/klimaneutral

07162-460107
Gingen/Fils

mangold
der Energielieferant

Nussbaum Club

5x2 Tickets gewinnen!

Große Verlosungsaktion für Nussbaum Club-Mitglieder *

Hier spielt die Action! 5 x 2 Tickets für Schwaben Hornets vs. Buxtehuder SV am **Samstag, den 05.05.2018 um 19. 00 Uhr in der Sporthalle 1 Ostfildern-Nellingen** (In den Anlagen, 73760 Ostfildern) **www.schwabenhornets.de**

Zuschriften mit Angabe des untenstehenden Lösungswortes und Ihren vollständigen Adressdaten bitte an marketing@nussbaummedien.de**

* Unsere Printleser sind automatisch Mitglied im Nussbaum Club

** Die Gewinner/-innen werden schriftlich benachrichtigt und auf unserer Homepage unter www.nussbaum-medien.de veröffentlicht.

Lösungswort: „Frauenpower"

Teilnahmeschluss: Sonntag, 22.04.2018

NUSSBAUM MEDIEN

Nussbaum Medien Weil der Stadt GmbH & Co. KG
Merklinger Straße 20 · 71263 Weil der Stadt
www.nussbaum-medien.de

Der Kugelgrill mit Gas

Gesund und vielseitig grillen mit OutdoorChef Gas- und Kohlekugelgrills

Grillvorführung

Wann? ***Samstag, 07.04.2018***
von 10.00 - 16.00 Uhr

Wo? ***Bei Rainer Scheible*** · *Hauptstr. 179/1 · 73329 Kuchen*

Probieren und informieren, hier bei Ihrem OutdoorChef Fachhändler
www.kuchen-grill.de

Telefon 07331/8 29 88
Handy 0173 691 64 67
info@kuchen-grill.de

delta-t
Widmann
Der Erfassungs u. Abrechnungsdienst
Unabhängig, fair und nah!
0 71 61 - 50 05 66-0
0 71 61 - 50 05 66-9

Der regionale Ansprechpartner für Heiz-, Warmwasser- und Nebenkosten-abrechnungen

Mona (geb. Walz) & Jürgen Widmann

Widmann GbR | Schieferstr. 3 | 73037 Göppingen |
www.delta-t.de | goeppingen@delta-t.de

Urlaub von Anfang an!
Flughafenzubringer kostenlos
zum Flughafen Stuttgart, hin u. zurück, ab/bis Haustüre,
ab 1.500,-- € Gesamtreisepreis.
Reisebüro Deggingen
Hauptstraße 73 · Telefon 07334 21404

Gruibingen, Hauptstr. 1,
Tel. 07335 5198
Deggingen, Hauptstr. 36/38,
Tel. 07334 6080930

seit 1994
METZGEREI ZUM ADLER
Metzgerei + Partyservice
Da weiß man, dass es schmeckt!

Angebot zum Wochenende

Schweinehals auch mariniert	100 g	**1,10**
Ger. Schinkenwurst auch abgebunden	100 g	**1,35**
Frische Schinkenwurst auch abgebunden	100 g	**1,35**
Champignonlyoner grob	100 g	**1,35**
Glockenzeller	100 g	**1,10**

Fleisch und Wurst rund um die Uhr an unseren Automaten in Deggingen, Gruibingen und Hausen
Wir freuen uns auf Ihren Besuch.

KURZER WEG ZUM GUTEN SERVICE !

SCHAUSONNTAG
am 8. April 2018 von 13-17 Uhr

Wunderschöne Ausstellungsküchen wecken Küchenträume. Wir freuen uns auf Ihren Besuch von 13-17 Uhr
(ohne Beratung, ohne Verkauf).

AD Küchenvertriebs GmbH
Am Autohof 30 • 73037 Göppingen
Tel.: 0 71 61 / 6 58 68 50 • www.plana.de

plana Küchenland

Taxi Feuchter
www.taxi-feuchter.de
07335 92 33 91
Rollstuhltransport
Dialysefahrten
Krankenfahrten
Flughafentransfer
Kurier u. Botenfahrten
7- und 8-Sitzerbus
Inh. Müller Heinrich Bahnhofstr. 3 73347 Mühlhausen

Mangold Mineralöl GmbH
Ihr Service-Partner aus der Region
Schnell – Zuverlässig – Kompetent
89150 Laichingen
Kraftstoffe – Heizöle – Schmierstoffe
Tel.: 07333-6027 Fax: 07333-4010

Mode - Qualität - Faire Preise
Tausende neue Markenschuhe für Mann, Frau und Kind bei uns verlässlich auf Dauer günstig. Kommen Sie und lassen Sie sich von unserer riesigen Auswahl überzeugen. Viele Schuhe mit Fußbett und für Einlagen.
Jowa Schuhe Geislingen/Altenstadt, Tälesbahnstr. 15, 100 m vom Sternplatz, Mo-Fr: 9.00-19.00, Sa: 9.00-18.00 Uhr